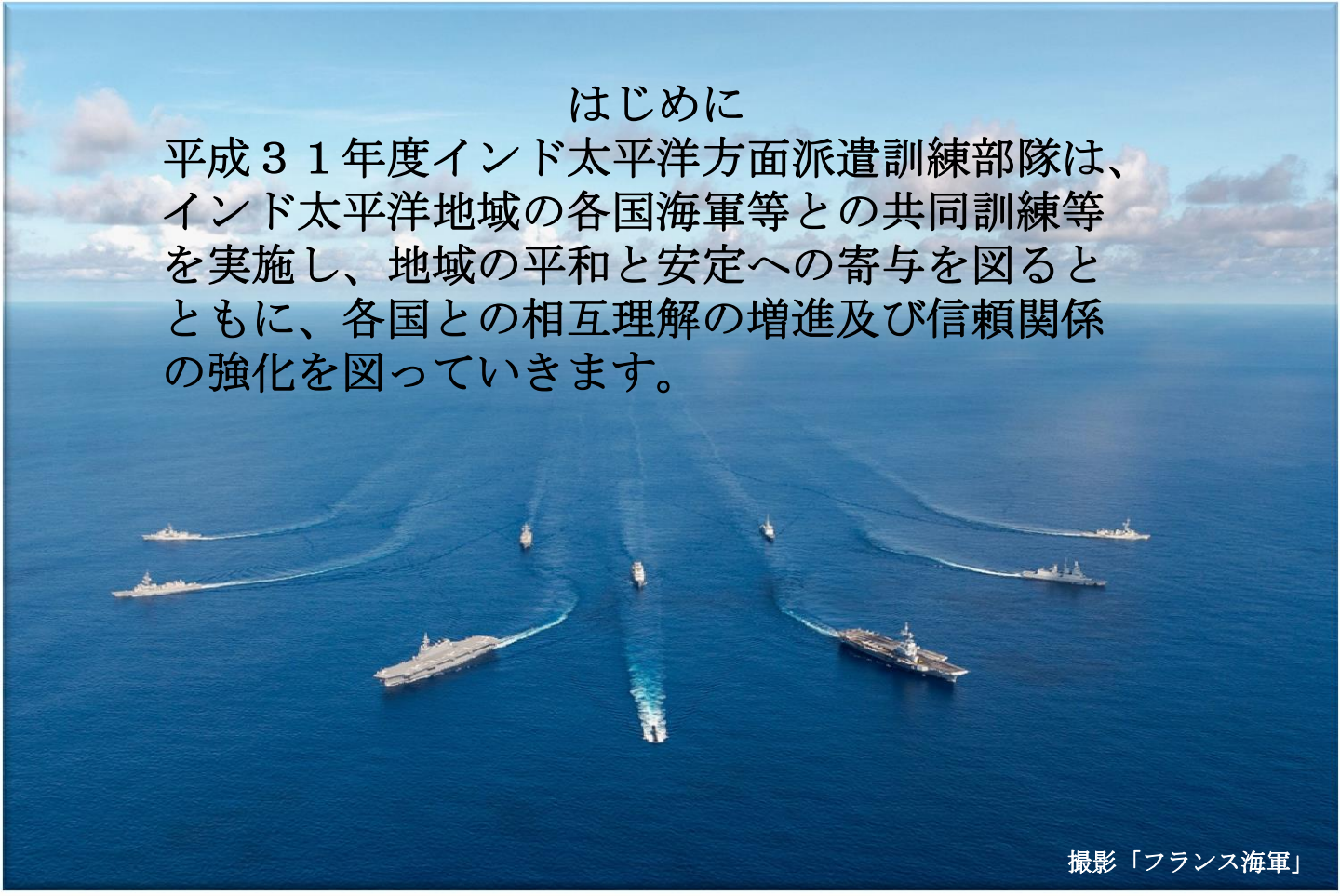

はじめに

平成３１年度インド太平洋方面派遣訓練部隊は、インド太平洋地域の各国海軍等との共同訓練等を実施し、地域の平和と安定への寄与を図るとともに、各国との相互理解の増進及び信頼関係の強化を図っていきます。

撮影「フランス海軍」

平成３１年度インド太平洋方面派遣訓練

Indo-Pacific Deployment 2019

（ＩＰＤ１９）

～ＬＯＧＢＯＯＫ～

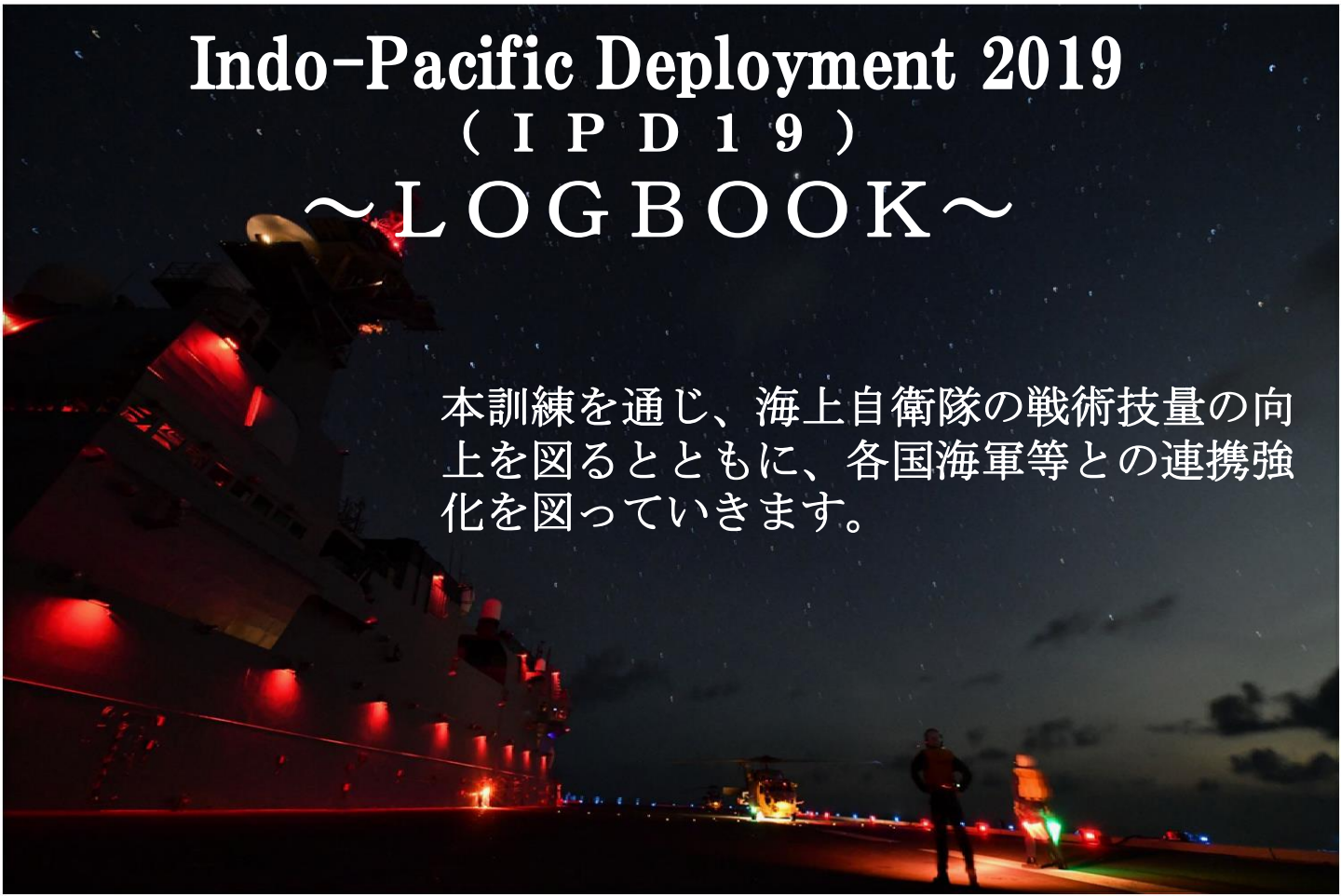

本訓練を通じ、海上自衛隊の戦術技量の向上を図るとともに、各国海軍等との連携強化を図っていきます。

Episode 1 ～DEPARTURE～

平成３１年４月３０日（火）

平成３１年度インド太平洋方面派遣訓練のため、第１護衛隊群司令（海将補　江川　宏）を指揮官とする護衛艦「いずも」及び護衛艦「むらさめ」並びに搭載航空機４機は、多くの家族・友人らに見送られながら母港である横須賀 基地を出港しました。

派遣人数：約５９０名
艦　艇：護衛艦「いずも」
　　護衛艦「むらさめ」
航空機：搭載航空機４機

Episode 1　～ＮＡＶ～

米海軍・インド海軍・フィリピン海軍との共同訓練
令和元年５月３日（金）～５月９日（木）

参加艦艇
Ｊ　Ｓ：Ｉｚｕｍｏ
Ｊ　Ｓ：Ｍｕｒａｓａｍｅ
ＵＳＳ：Ｗｉｌｌｉａｍ　Ｐ．Ｌａｗｒｅｎｃｅ
ＩＮＳ：Ｋｏｌｋａｔａ
ＩＮＳ：Ｓｈａｋｔｉ
ＢＲＰ：Ａｎｄｒｅｓ　Ｂｏｎｉｆａｃｉｏ

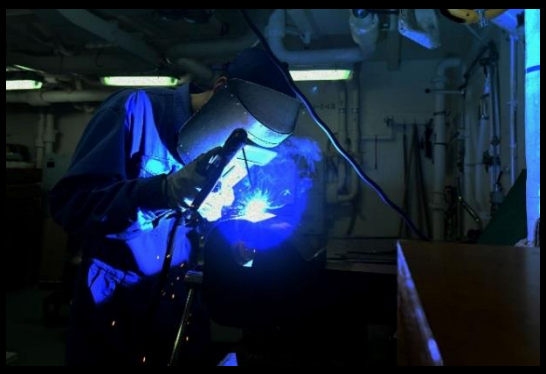

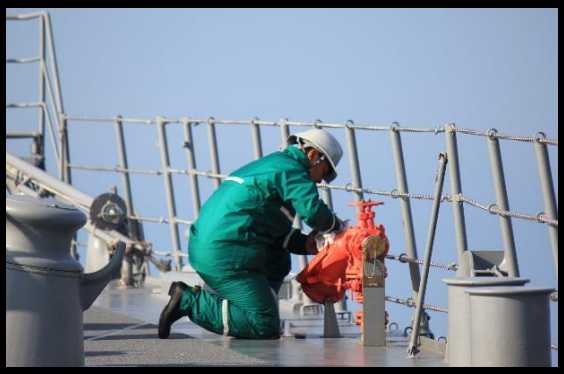

Episode 1 ～DRILL～