



合戦準備（機器チェック）



防火訓練（状況報告）



艦橋見張り



洋上で表彰式

艦尾旗竿立て



ハンドランプ展張



調理作業





冷凍庫での作業



調理作業



原上自務



弁当作り





退艦（転勤）

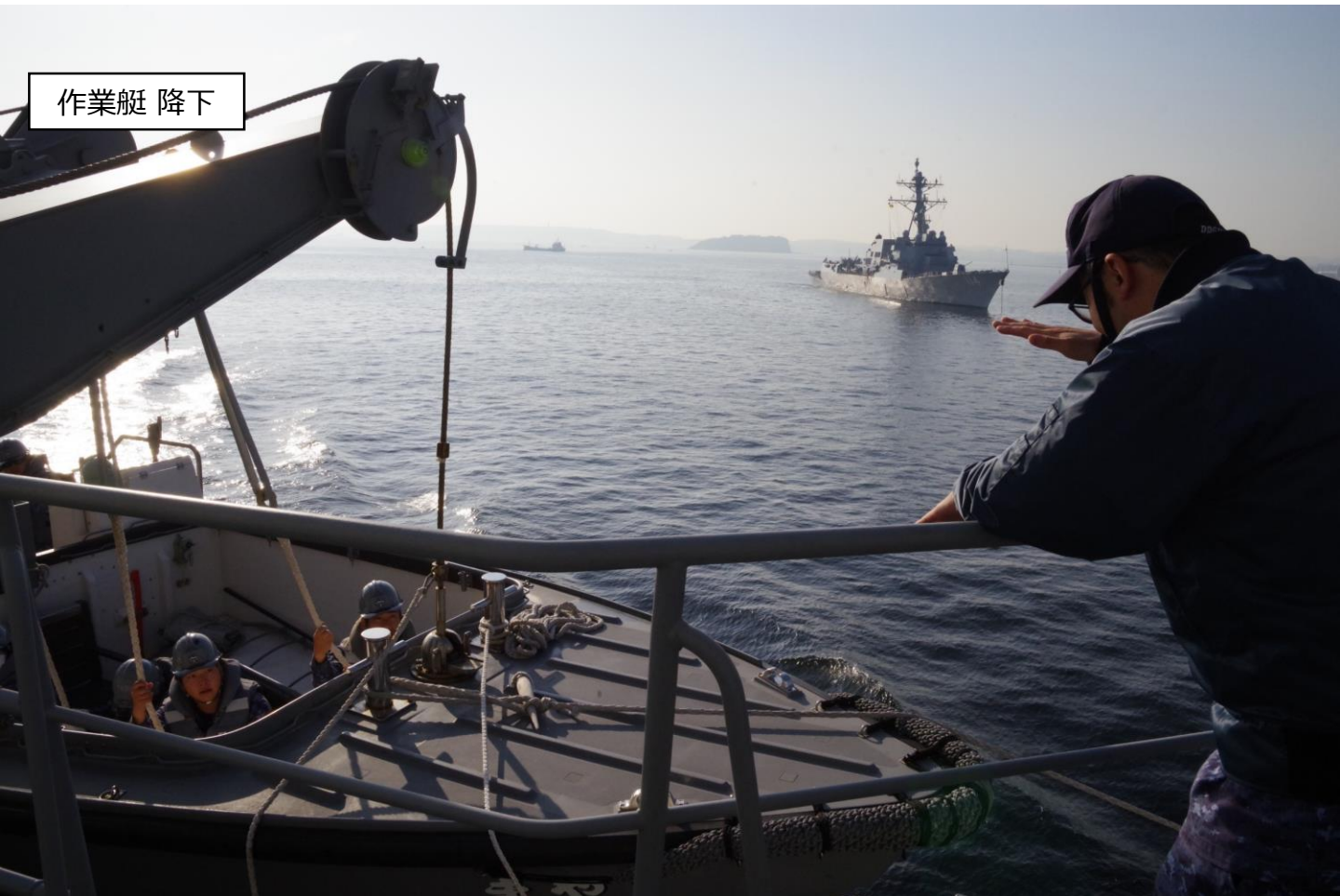

作業艇 降下

作業艇 降下



もやい作業





錨作業



見張り



船体整備

艦上体育

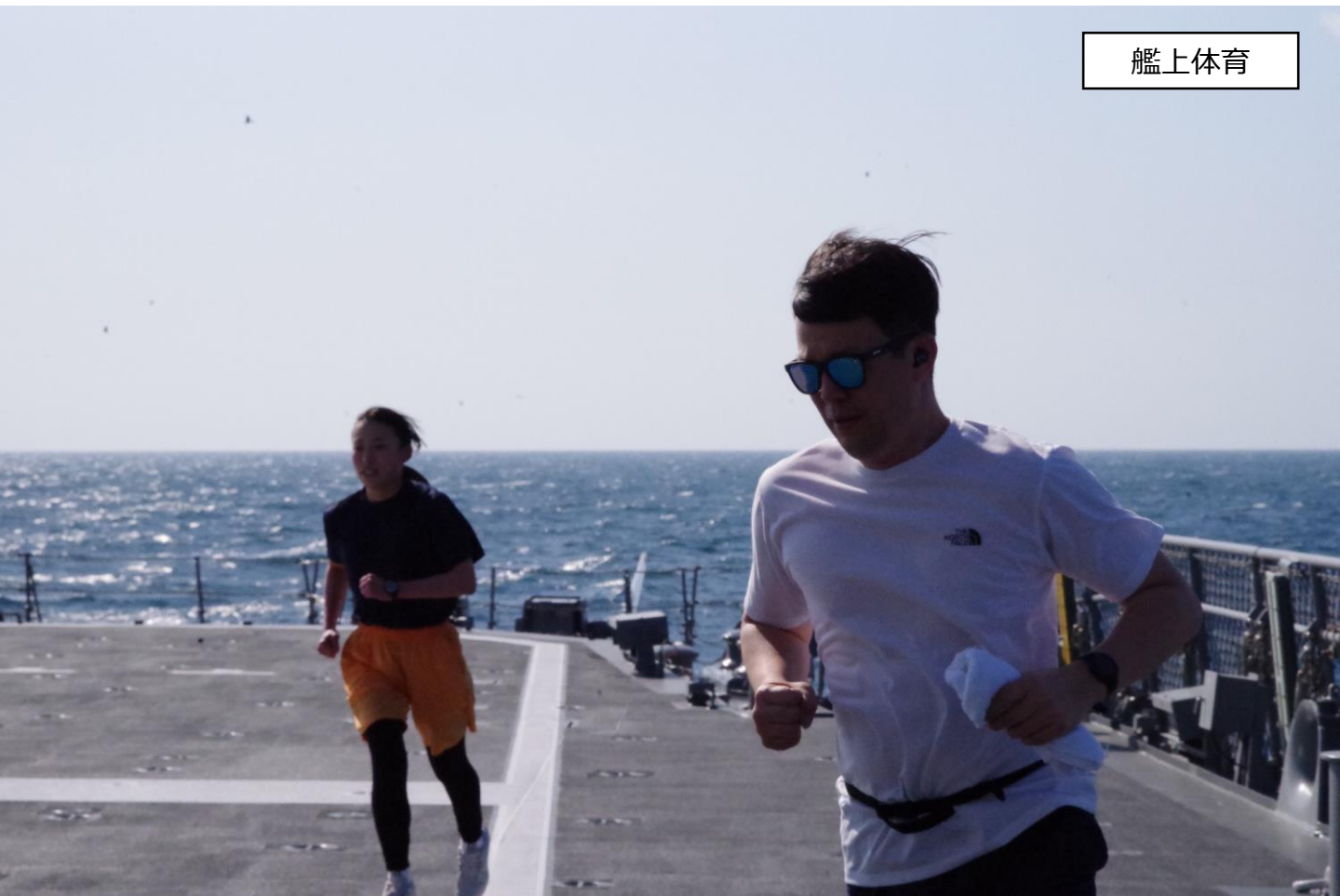

艦上体育





デコイ弾装てん



着艦前のひと時



誘導手順の説明



ヘリコプター誘導

潜水（スノーケル泳法準備）



潜水（入水準備）



潜水（方向維持訓練）

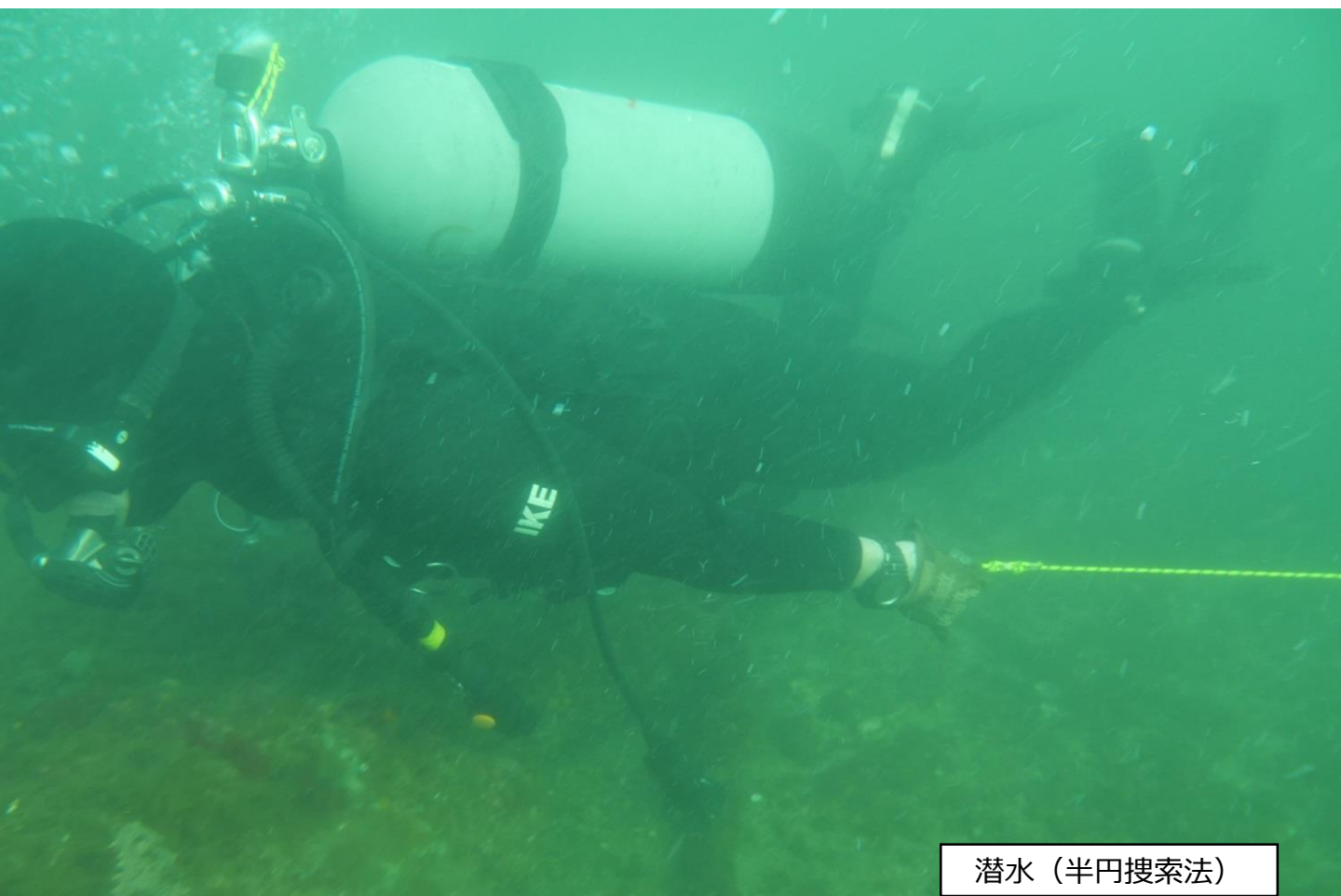

潜水（半円搜索法）

応急操舵訓練



艦内訓練指導班







人力操舵



伝令



配電盤の確認





もやい作業



錨作業
(揚錨機 操作)



作業艇
降ろし方用意



複合型作業艇
艇内作業





作業艇を海面に
降ろすスピード調整



スクリュー付近
海面異状なし



サンドレッド
用意よし



サンドレッド投てき



サンドレッド投てき



防舷物の状況確認





電話線 敷設

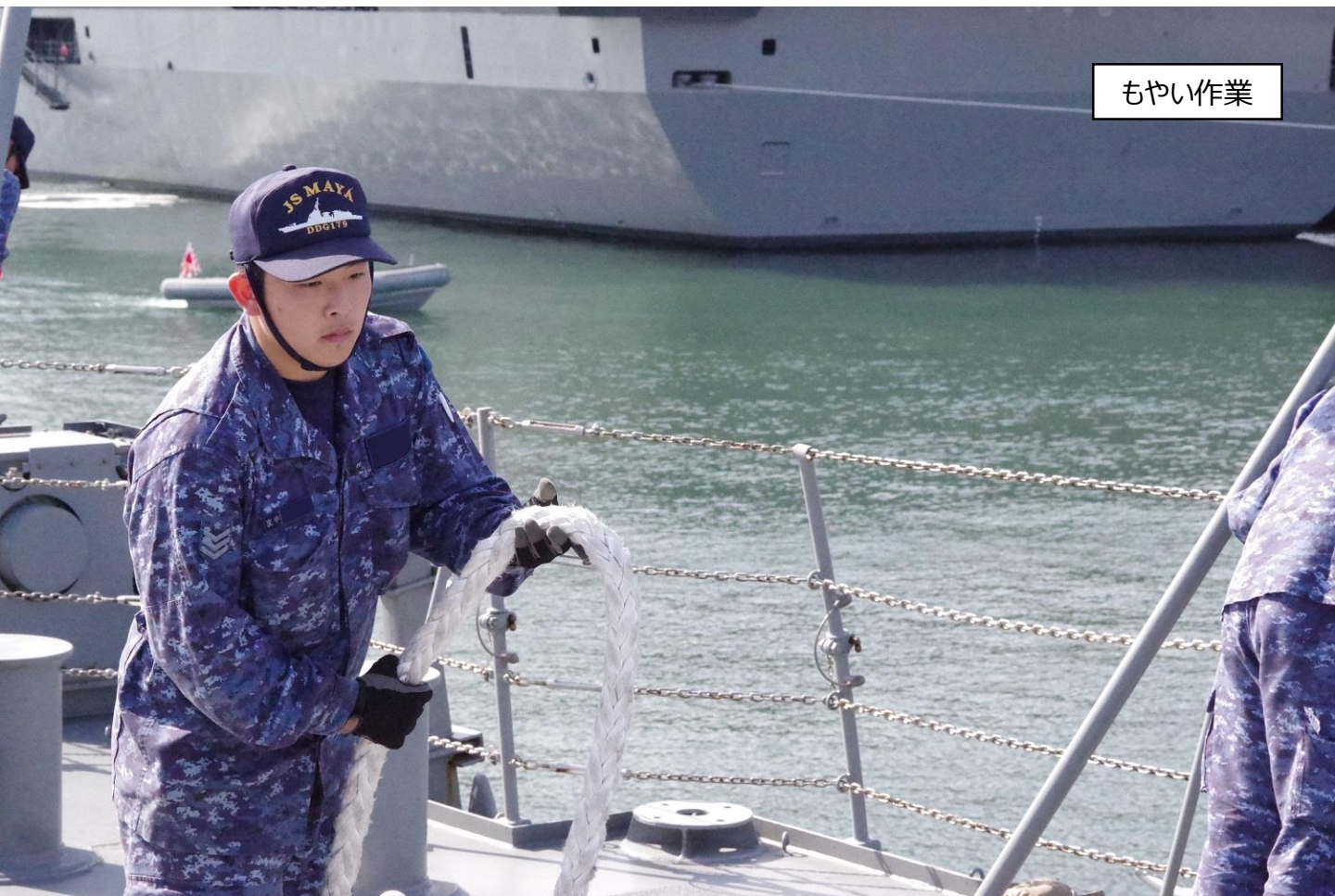

もやい作業



電線
敷設作業

電線
敷設作業







停泊中の作業風景
(燃料搭載準備)



停泊中の作業風景
(油船への移動)



退艦者の見送り

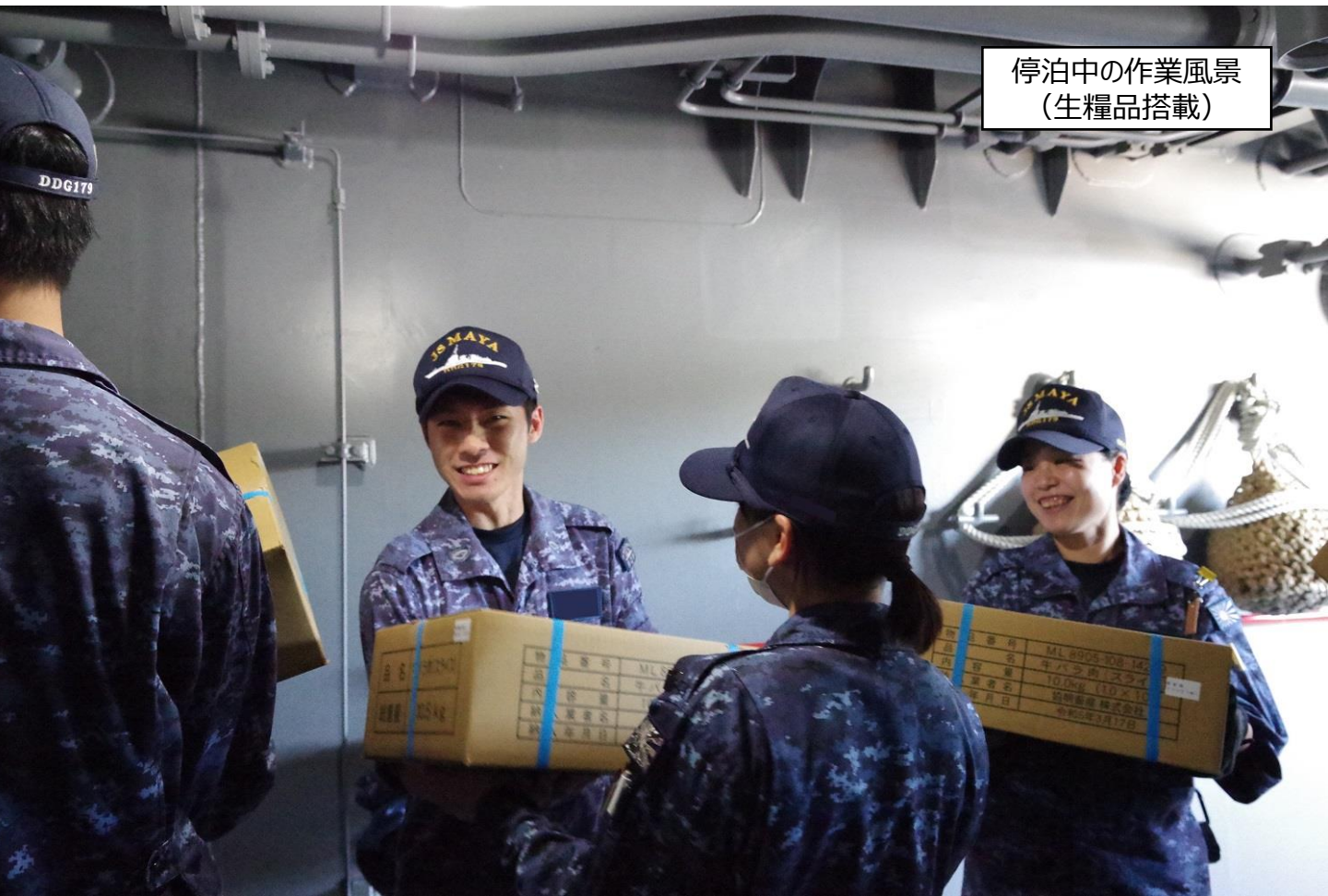

停泊中の作業風景
(生糧品搭載)

停泊中の作業風景
(生糧品搭載)



停泊中の作業風景
(生糧品搭載)

防水訓練
(下部区画の確認)



防水訓練
(木材を使用して浸水を抑える作業)



防水訓練
(木材を使用して浸水を抑える作業)





防水訓練
(漏水しているドアを木材で補強し、
浸水を抑える作業)



防水訓練
(木材を使用して浸水を抑える作業)





防水訓練
(作業状況を報告)



防水訓練
(排水ポンプの準備)



防水訓練
(作業中に負傷した隊員に
対する応急処置訓練)

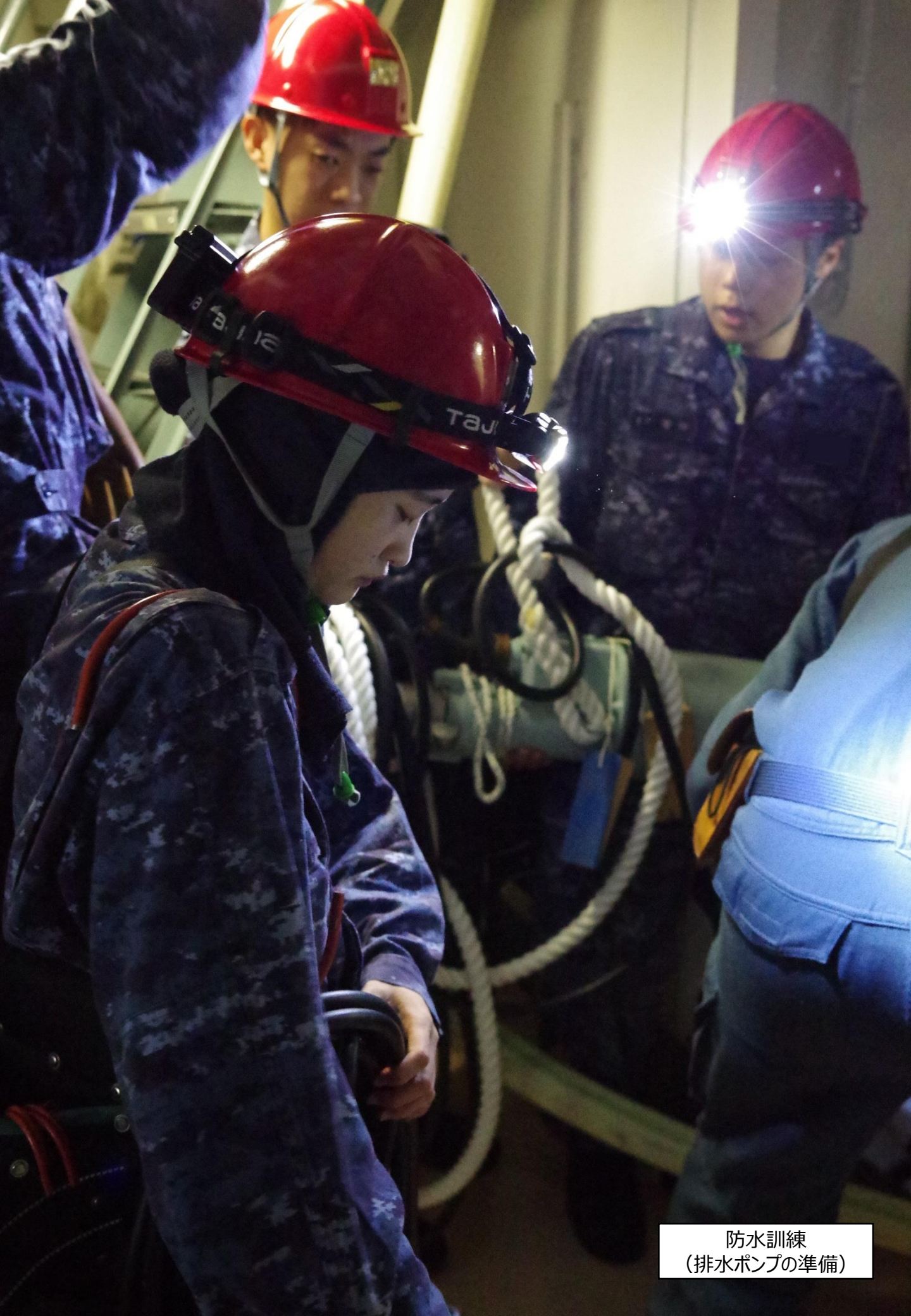

防水訓練
(排水ポンプの準備)

防水訓練
(浸水状況の確認)



防水訓練
(浸水状況と防水作業
の状況確認)





防水訓練
(作業長による作業指示)



防水訓練
(幹部による状況確認)



防水訓練
(排水ホース展張)



防水訓練
(防水作業員)

防水訓練
(防水作業員)



防水訓練
(救護員)



防水訓練
(作業中に負傷した隊員に
対する応急処置訓練)



防水訓練
(浸水箇所からの漏水を警戒)



防水訓練
(区画確認)



アイスマシーザ安全守則
1. 操作マニュアルを必ず読んでください。
2. 安全に作業を行ってください。作業中は必ずヘルメットを被ってください。
3. 作業中は必ずヘルメットを被ってください。

ZZ

防水訓練
(区画確認)

第2フィルタ室兼第3空気調整室

1. 本室は、工事現場の安全確保、作業効率向上、品質向上のために、携帯電話の使用を禁止いたします。
2. 携帯電話の使用が作業の妨げとなる場合があります。作業中は携帯電話の使用を控えてください。
3. 携帯電話の充電は、本室の電源コンセントを使用しないでください。



開閉注意
OPEN/CLOSED

WHIS





防水訓練
(排水ホース展張)

防水訓練
(排水ホース展張)



防水訓練
(下部区画確認)



防水訓練
(下部区画確認)



防水訓練
(機器の状況報告)



防水訓練
(作業状況を報告)





艦内訓練指導班員
による指導

防火訓練
(空気ボンベの確認)



防火訓練
(火災現場付近
の伝令員)





防火訓練
(消火班員)

防火訓練
(消火班員進入)



防火訓練
(隔壁冷却中)



防火訓練
(照明を確保)



防火訓練
(電路の確認)



防火訓練
(電路の状況確認)



防火訓練
(火災と消火作業の
状況を記入)



防火訓練
(艦内訓練指導班員)



防火訓練
(運転指揮)



防火訓練
(運転指揮)



防火訓練
(運転指揮)





防火訓練
(艦内の状況を確認・報告)



防火訓練
(艦内訓練指導
班員による指導)



防火訓練
(消火班員)

防火訓練
(消火班員)





防火訓練
(消火班員)



防火訓練
(消火班員)



防火訓練
(傷者運搬のための
担架準備)



防火訓練
(傷者処置)

防火訓練
(ポンペの入れ替え)

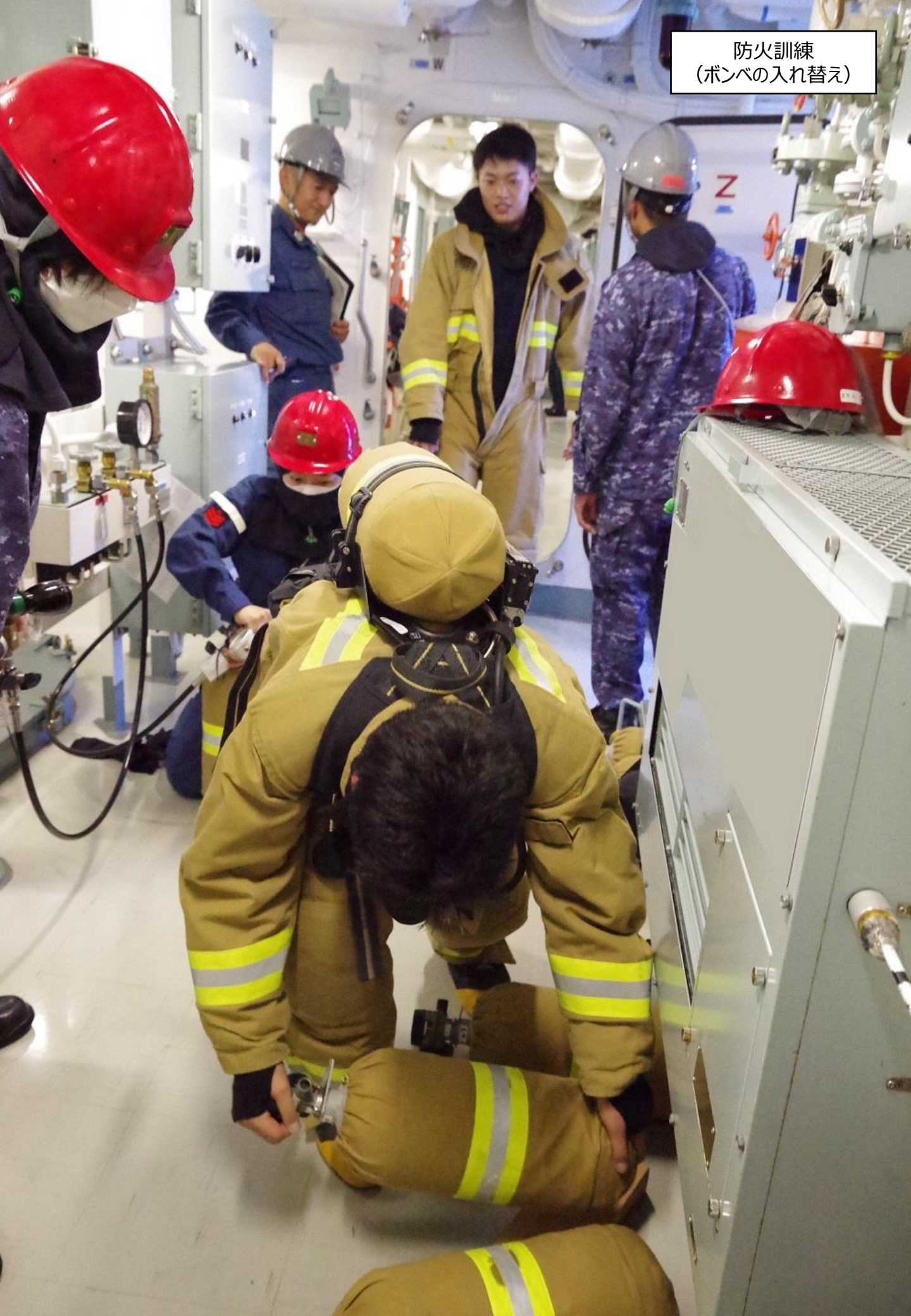

防火訓練
(火災による
被害状況を確認)



防火訓練
(傷者処置)

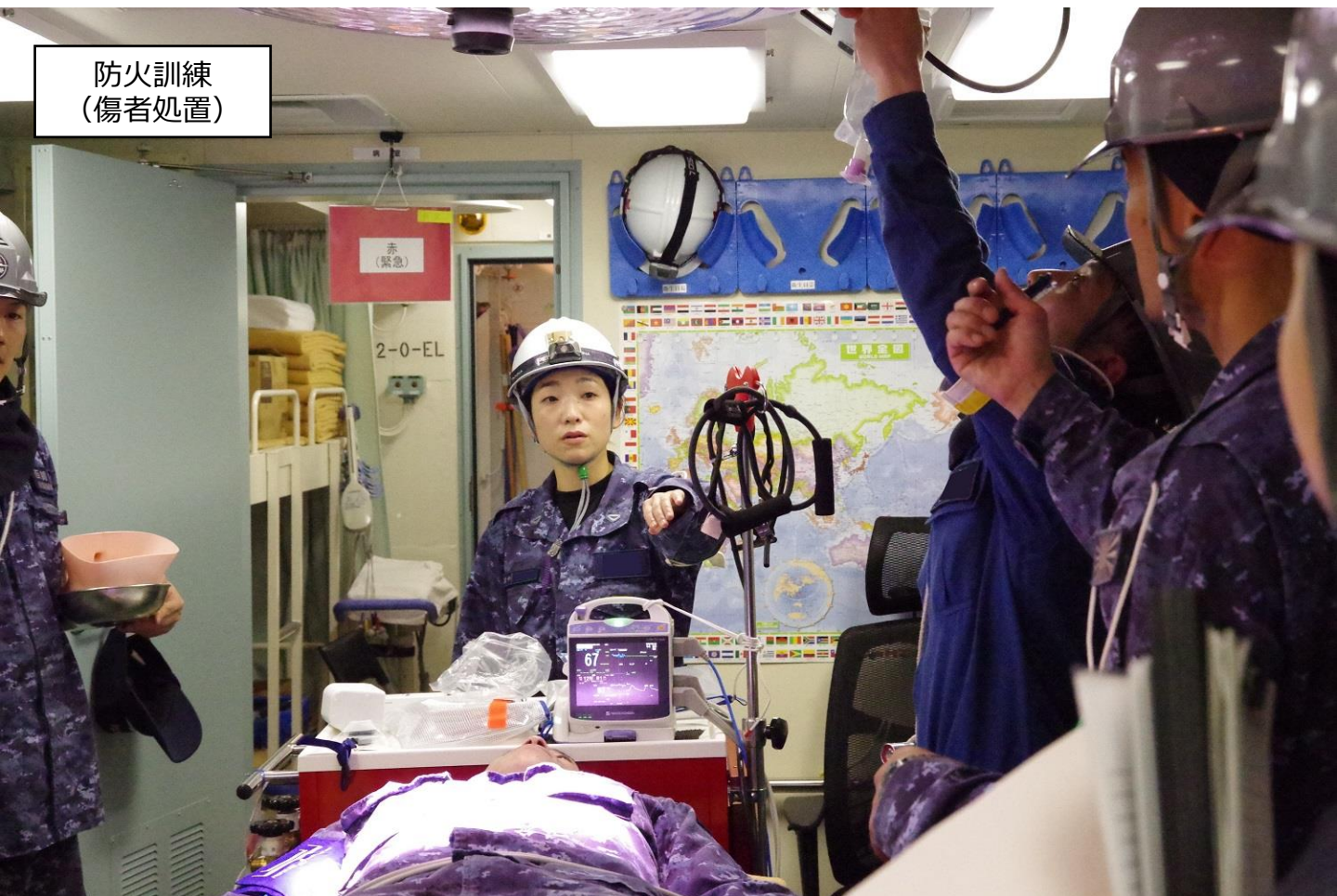

消火班員交代
(休憩中)

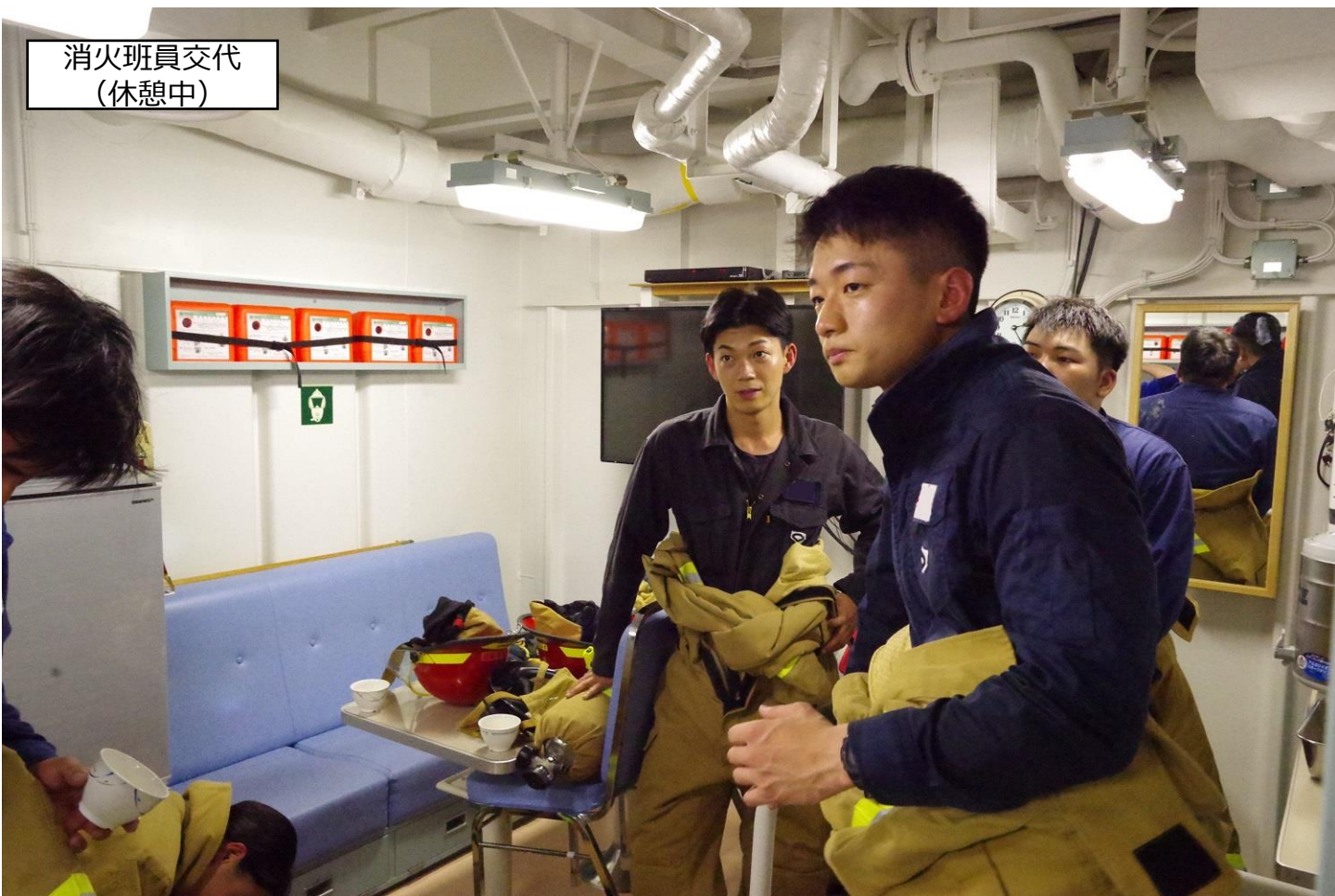



消火班員交代
(休憩中)



防火訓練
(区画確認要領の指示)

防火訓練
(メディカルチェック)



防火訓練
(ポンベ運搬)





防火訓練
(待機中)



防火訓練
(艦内訓練指導班員の
の打ち合わせ)



防火訓練
(火災現場付近に
照明を確保)



防火訓練
(メディカルチェック)

防火訓練
(メディカルチェック)



防火訓練
(艦内訓練指導班員)





防火訓練
(風の流れを制御し
火災現場から排煙)



消火班交代
(休憩中)



防火訓練
(艦内訓練指導班員)



防火訓練
(区画確認中)

防火訓練
(ボンベ運搬)



防火訓練
(訓練の撤収作業)



防火訓練
(艦内訓練指導班員)





防火訓練
(艦內訓練指導班員)



防火訓練
(艦內訓練指導班員)