統合幕僚監部　報道発表資料
JOINT STAFF PRESS RELEASE
https://www.mod.go.jp/js/

令和６年９月２７日
統 合 幕 僚 監 部

（お知らせ）

中国海軍艦艇の動向について

海上自衛隊は、令和６年９月２０日（金）から２６日（木）にかけて、中国海軍クズネツォフ級空母「遼寧」（艦番号「１６」）を含む複数の中国海軍艦艇が、以下のとおり太平洋上の海域において航行していることを確認した。

日時	位置	確認された艦艇
９月２０日（金） 午後８時頃	沖ノ鳥島の南西 約８００ｋｍ	クズネツォフ級空母「遼寧」（１６） ルーヤンⅢ級ミサイル駆逐艦（１２３）
９月２１日（土） 午後８時頃	沖ノ鳥島の南西 約２８０ｋｍ	クズネツォフ級空母「遼寧」（１６） ルーヤンⅢ級ミサイル駆逐艦（１２０）
９月２２日（日） 午後８時頃	沖ノ鳥島の南西 約２８０ｋｍ	クズネツォフ級空母「遼寧」（１６） ルーヤンⅢ級ミサイル駆逐艦（１１８） ルーヤンⅢ級ミサイル駆逐艦（１２０）
９月２３日（月） 午後８時頃	沖ノ鳥島の南西 約４１０ｋｍ	クズネツォフ級空母「遼寧」（１６） ルーヤンⅢ級ミサイル駆逐艦（１１８） ルーヤンⅢ級ミサイル駆逐艦（１２０）
９月２４日（火） 午後８時頃	沖ノ鳥島の西 約４１０ｋｍ	クズネツォフ級空母「遼寧」（１６） ルーヤンⅢ級ミサイル駆逐艦（１２０）
９月２５日（水） 午後８時頃	沖ノ鳥島の西 約７００ｋｍ	クズネツォフ級空母「遼寧」（１６） ルーヤンⅢ級ミサイル駆逐艦（１２０） ルーヤンⅢ級ミサイル駆逐艦（１２３） フユ級高速戦闘支援艦（９０１）
９月２６日（木） 午後８時頃	沖ノ鳥島の南西 約１０２０ｋｍ	クズネツォフ級空母「遼寧」（１６） ルーヤンⅢ級ミサイル駆逐艦（１２０） ルーヤンⅢ級ミサイル駆逐艦（１２３）

※　確認された艦艇欄の括弧書きは艦番号を示す。

また、当該期間に、空母「遼寧」の艦載戦闘機によるもの約２５０回及び艦載ヘリによるもの約１６０回、計約４１０回の発着艦を確認した。

防衛省・自衛隊は、海上自衛隊第２護衛隊所属「あさひ」（佐世保）により、警戒監視・情報収集を行った。

クズネツォフ級空母「遼寧」（艦番号「１６」）

行　動　概　要

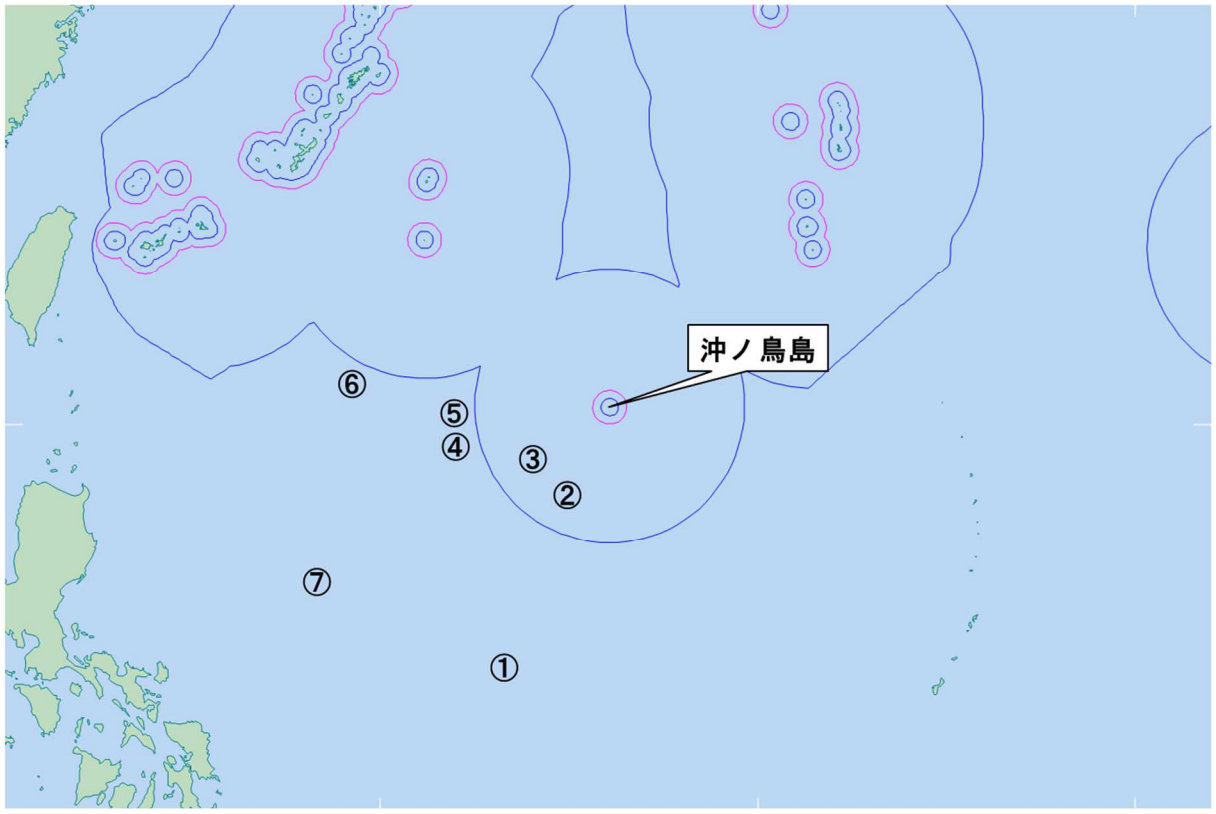

※　中国海軍艦艇の航行を確認した位置

番号	日時
①	９月２０日（金）午後８時頃
②	２１日（土）午後８時頃
③	２２日（日）午後８時頃
④	２３日（月）午後８時頃
⑤	２４日（火）午後８時頃
⑥	２５日（水）午後８時頃
⑦	２６日（木）午後８時頃