令和8年10月23日

分任契約担当官
自衛隊大分地方協力本部長
米村　謙一

自衛隊大分地方協力本部におけるオープンカウンター方式による見積り依頼について

1　本リストは、オープンカウンター方式実施要項に基づく手続きが必要です。

2　本方式は、随意契約を前提とした見積依頼であり、有効な見積書をもって申し込みをした者のうち、予定価格の制限の範囲内で最低の価格の見積書をもって申し込みをした者を契約の相手方とします。

3　件名リスト

| 一連番号 | 件　名 | 納入（履行）場所 | 納期（履行期限） | 見積依頼書公表日 | 見積書提出期限 | 見積合わせの日時 | 防衛省競争参加資格 | 備　考 |
|---|---|---|---|---|---|---|---|---|
| 6 | 別府港における艦艇広報の交通統制等警備業務 | 現 地 | 令和8年11月3日 | 令和8年10月23日 | 令和8年10月30日 10:00 | 令和8年10月30日 10:00 | なし | |
| | 以下余白 | | | | | | | |
| | | | | | | | | |
| | | | | | | | | |
| | | | | | | | | |

4　仕様書の交付場所、契約条項等を示す場所、問合せ先及び提出先
〒　870-0016
住所　大分県大分市新川町２丁目１番３６号大分合同庁舎５階
契約機関名（担当）　総務課会計班　西村
電話番号（内線）097-536-6271

通知 第 6 号
令和8年10月23日

# 見 積 依 頼 書

分任契約担当官
自衛隊大分地方協力本部長
米村 謙一

以下のとおり見積を依頼します。

1 見積依頼

| 契約実施計画番号 | 調達要求番号 | 物品番号 | 仕様書番号 |
|---|---|---|---|
| 6SBZ10K00060 | 6SBZ1A20161 0001 | | |

| 品名 または 件名 |
|---|
| 別府港における艦艇広報の交通統制等警備業務 |
| 部品番号 または 規格 |
| 仕様書のとおり |
| 使用器材名 |
| |

| 数量 | 単位 | 銘柄 | 使用期限等 | グループ | 指定 | 検査 | 包装 |
|---|---|---|---|---|---|---|---|
| 1 | 式 | | | | | | |

| 納地または工事場所 | 引渡場所 |
|---|---|
| 別府第４ふ頭周辺 | |
| 搬入場所 | 納期または工期 |
| | 令和8年11月3日（火） |

2 契約条項を示す場所
仕様書、標準契約書及び入札心得等については、西部方面隊ホームページ及び自衛隊大分地方協力本部に掲示する。

3 説明会及び提出の日時場所
説明会日時場所：
提出日時場所 ：令和8年10月30日（金）10時00分 大分地本 本部

4 決定方式及び契約方式
決定方式：総品目総額 契約方式：随意契約

5 注意事項
(1) 実施要領について
オープンカウンター方式実施要領による。
(2) オープンカウンター方式件名リストの掲載場所：陸上自衛隊西部方面隊ホームページ
(https://www.mod.go.jp/gsdf/wae)及び自衛隊大分地方協力本部会計班前掲示板
(3) 契約書の作成
契約書は、駐屯地用標準契約書役務請負契約条項を適用する。
また、特約条項として、「談合等不正行為に関する特約条項」及び「暴力団排除に関する特約条項」を付す。
(4) その他
ア 見積書をご提出して下さる場合は、市場価格の調査を実施しますのでご協力をお願いします。市場価格調査書を令和８年１０月２７日（火）１３時までにご提出ください。
イ 仕様書に関しての質問は、その都度ご連絡ください。（連絡先：(6)のとおり）
(5) 見積に関するお問い合わせ
〒８７０－００１６
大分県大分市新川町２丁目１－３６ 大分合同庁舎５階
電話（ＦＡＸ兼用）：０９７－５３６－６２７１～６２７２
自衛隊大分地方協力本部 総務課会計班（担当：西村）
(6) 仕様書に関するお問合せ
連絡先：(5)と同じ
自衛隊大分地方協力本部 募集課広報企画班（担当：笠木（カサキ））

**調達要求書番号：６ＳＢＺ１Ａ２０１６１**

<table>
<tr><td colspan="4">陸　上　自　衛　隊　仕　様　書</td></tr>
<tr><td colspan="2">物品番号</td><td colspan="2">仕 様 書 番 号</td></tr>
<tr><td colspan="2" rowspan="5">別府港における艦艇広報の交通統制等警備業務</td><td colspan="2">大分地本－募</td></tr>
<tr><td>大分地方協力本部長承認</td><td>令和８年１０月２１日</td></tr>
<tr><td>作　　成</td><td>令和８年１０月２１日</td></tr>
<tr><td>変　　更</td><td>令和　年　月　日</td></tr>
<tr><td>作成部隊名</td><td>自衛隊大分地方協力本部</td></tr>
</table>

## 1　適用範囲

この仕様書は、自衛隊大分地方協力本部が実施する別府港における艦艇広報の交通統制等警備業務について適用する。

## 2　役務に関する要求

### 2.1　警備場所

履行する場所については、別紙の６１か所とする。

### 2.2　履行期間

令和８年１１月３日（火）０８３０～１５３０

### 2.3　配置人員

警備場所については各履行場所に１名配置、休憩は、契約相手方の計画で実施するものとする。

### 2.4　服装及び装備

a)　警備員の服装は、公安委員会に届け出た服装を着用するものとする。

b)　業務上必要な物品は、契約相手方が準備するものとする。

c)　案内等看板及び椅子は、官側が準備したものを使用するものとする。

### 2.5　実施事項

a)　各配置場所における車両等の誘導、案内、車両等への交通規制等の周知

b)　各配置場所での来場者等への案内・注意喚起

c)　立ち入り禁止区域への侵入阻止

d)　関係車両に対する整理誘導

e)　周辺の交通整理及び安全確認

f)　事故・災害における本部への連絡、負傷者に対する初動対処及び避難誘導

g)　緊急車両の動線確保

h)　その他、業務上必要と認めること

i)　その他、官側の統制係が特に必要と認めること

## 3　提出書類

契約相手方は、契約締結後速やかに官側と調整した上で下記の書類を作成し、官側に提出するものとする。

### 3.1　計画書（様式任意）

委託業務の概要、警備員の配置場所、勤務時間を考慮した勤務計画を明確にしたもの。

### 3.2　名簿（様式任意）

警備員の氏名、資格保有状況を明確にしたもの。

## 4　事前会議

契約相手方は、官側が実施する本役務に関する事前会議に参加するものとする。

### 4.1　実施日時

契約締結後、官側と調整するものとする。（概ね１時間程度実施する）

### 4.2　参加範囲

代表者１名とし、細部は官側と調整するものとする。

## 5　監督及び検査

仕様書の内容に基づき実施するものとする。

## 6　その他

**6.1**　本役務の履行にあたっては、事故防止に努め、来場者及び周辺交通の安全に留意する。

**6.2**　本役務において知り得た情報は、他者に漏洩しない。

**6.3**　契約相手方の責に帰すべき理由により発生した事故等があった場合は、契約相手方の負担によりその損害を賠償すること。

**6.4**　当該委託業務の実施に伴い、契約相手方と第三者との間に発生した事故及びトラブルについては、契約相手方の責任において対処するものとする。

**6.5**　本仕様書に記載のない事項については、官側と協議の上その指示に従うこと。

**6.6**　本役務の履行にあたり、仕様書に疑義が生じた場合は、必要の都度双方の協議の上、解決するものとする。

**6.7**　警備員の休憩は、労働基準法に基づくものとする。

別紙

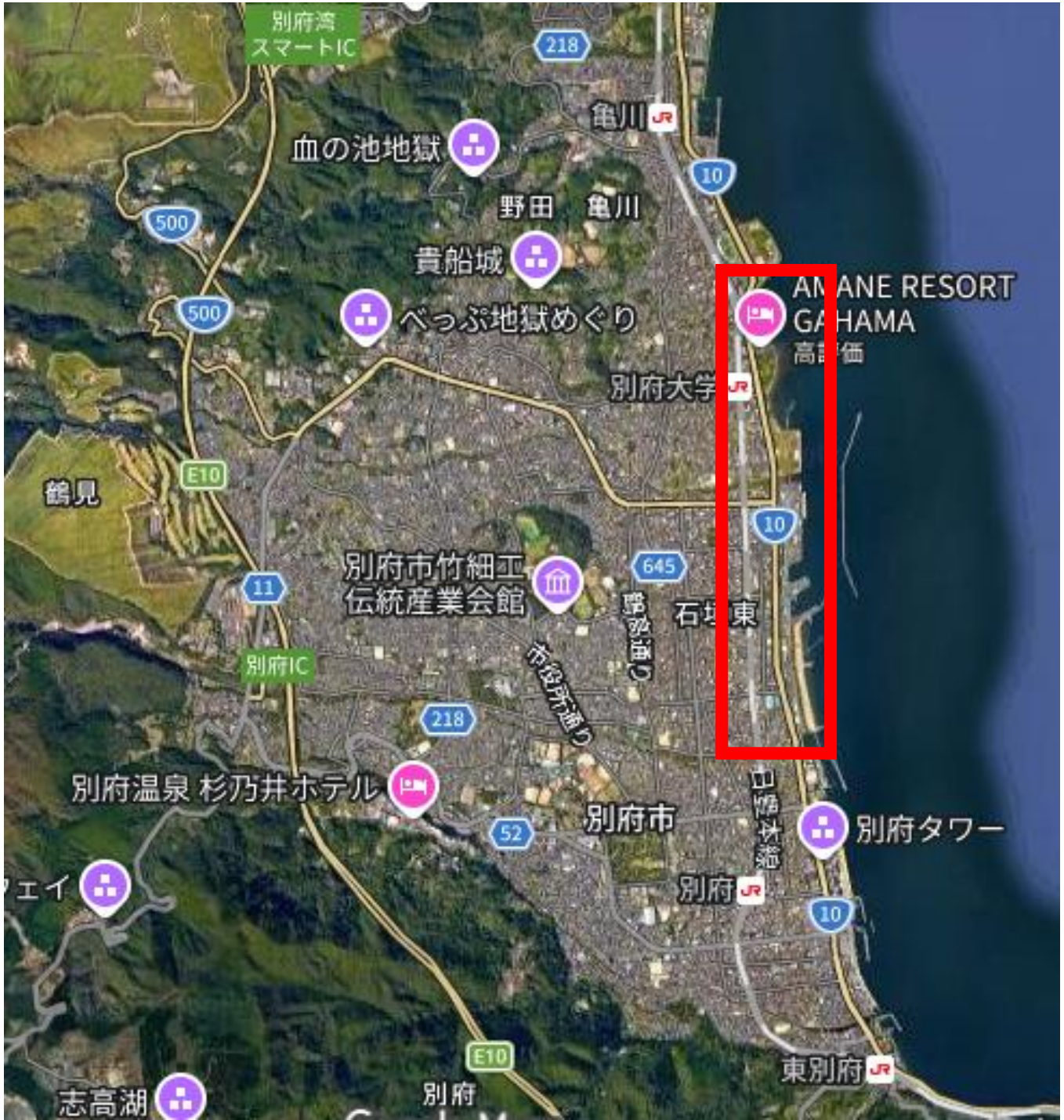
別府湾
スマートIC
218
亀川
血の池地獄
10
野田
亀川
500
貴船城
500
べっぷ地獄めぐり
AMANE RESORT
GAHAMA
高評価
別府大学
鶴見
E10
10
別府市竹細工
伝統産業会館
645
11
別府IC
218
別府温泉 杉乃井ホテル
52
別府市
別府タワー
別府
10
志高湖
E10
別府
東別府

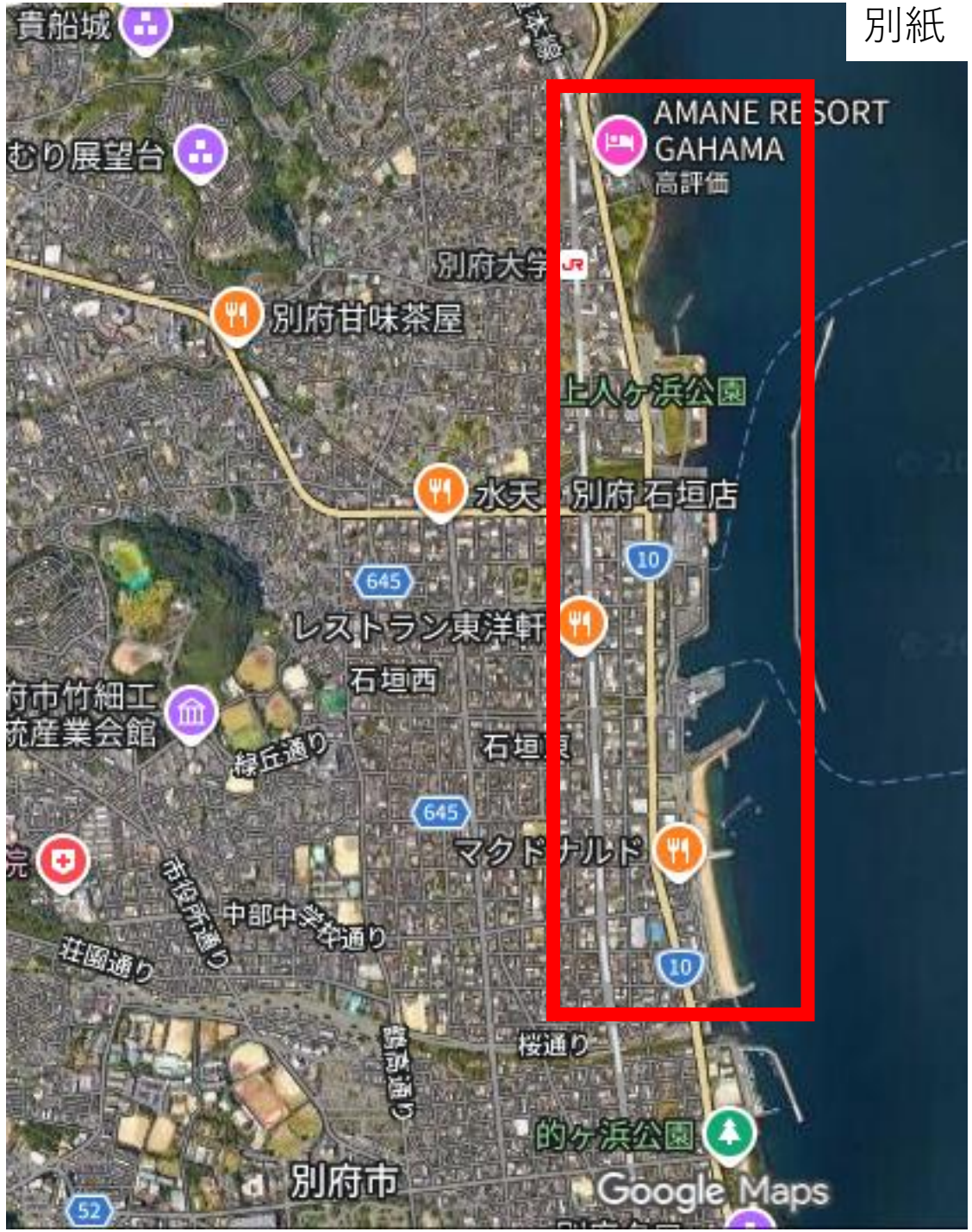
貴船城
むり展望台
AMANE RESORT
GAHAMA
高評価
別府大学
別府甘味茶屋
上人ヶ浜公園
水天
別府 石垣店
10
645
レストラン東洋軒
石垣西
府市竹細工
統産業会館
緑丘通り
645
マクド ルド
市役所通り
中部中学校通り
荘園通り
10
桜通り
的ヶ浜公園
別府市
52
Google Maps

1

日　出

↑

大　分

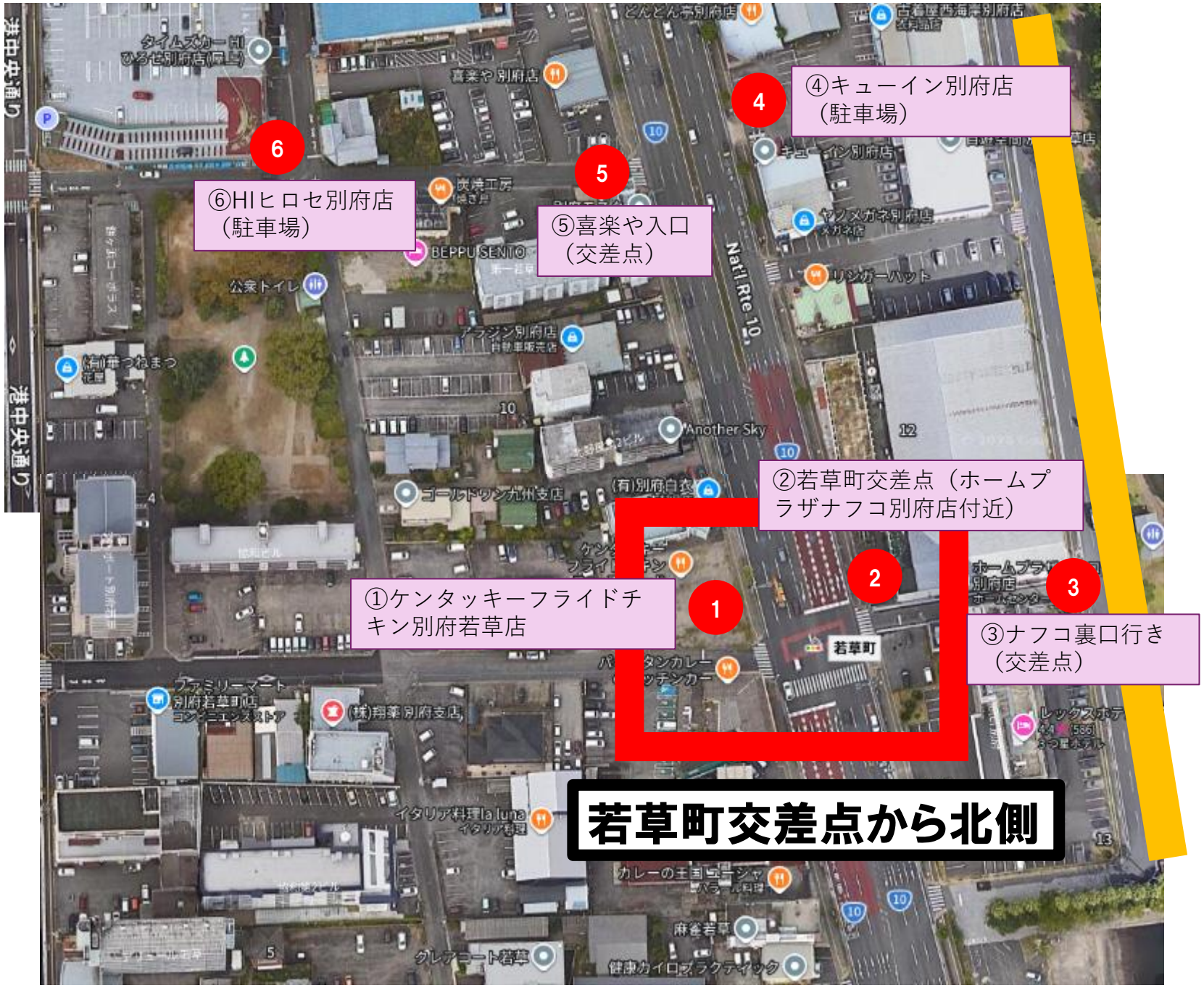
④キューイン別府店
（駐車場）
⑤喜楽や入口
（交差点）
⑥HIヒロセ別府店
（駐車場）
②若草町交差点（ホームプラザナフコ別府店付近）
①ケンタッキーフライドチキン別府若草店
③ナフコ裏口行き
（交差点）
若草町交差点から北側
Nat'l Rte 10
若草町

2

日　出

↑

大　分

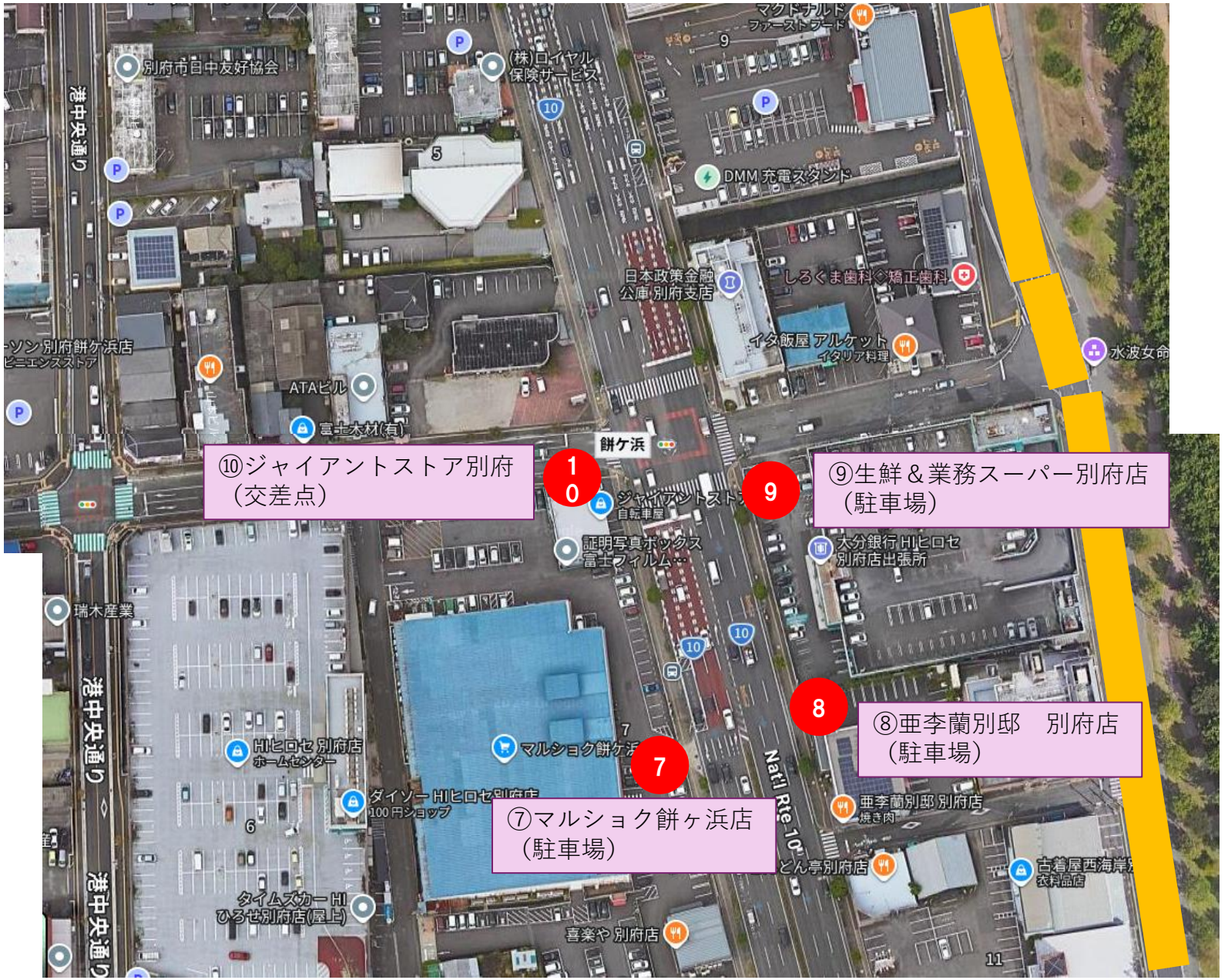
⑩ジャイアントストア別府
（交差点）
⑨生鮮＆業務スーパー別府店
（駐車場）
⑧亜李蘭別邸　別府店
（駐車場）
⑦マルショク餅ヶ浜店
（駐車場）
10
9
8
7
別府市日中友好協会
(株)ロイヤル保険サービス
マクドナルド ファーストフード
DMM 充電スタンド
日本政策金融公庫 別府支店
しろくま歯科◇矯正歯科
イタ飯屋 アルケット
イタリア料理
水波女命
ATAビル
富士木材(有)
餅ヶ浜
ジャイアントストア
自転車屋
証明写真ボックス 富士フィルム…
大分銀行 HIヒロセ別府店出張所
瑞木産業
港中央通り
HIヒロセ 別府店
ホームセンター
マルショク餅ヶ浜
ダイソー HIヒロセ別府店
100円ショップ
亜李蘭別邸 別府店
焼き肉
どん亭別府店
古着屋西海岸
衣料品店
タイムズカー HI ひろせ別府店(屋上)
喜楽や 別府店
Natl Rte 10

3

日　出

↑

大　分

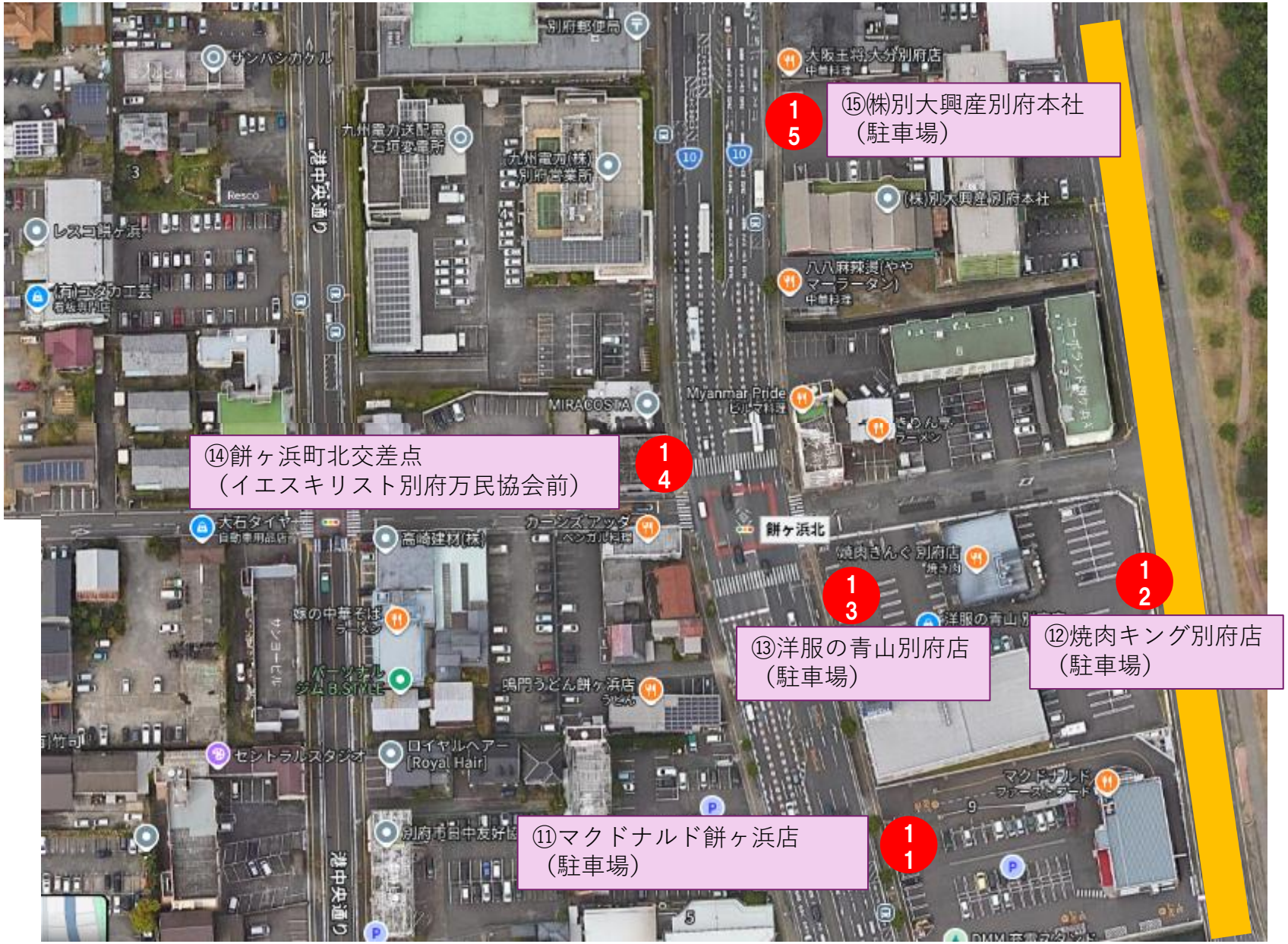

⑮㈱別大興産別府本社
（駐車場）
15
⑭餅ヶ浜町北交差点
（イエスキリスト別府万民協会前）
14
⑬洋服の青山別府店
（駐車場）
13
⑫焼肉キング別府店
（駐車場）
12
⑪マクドナルド餅ヶ浜店
（駐車場）
11
サンパシカケル
別府郵便局
大阪王将大分別府店
九州電力送配電石垣変電所
九州電力(株)別府営業所
(株)別大興産別府本社
レスコ餅ヶ浜
八八麻辣湯(ややマーラータン)
MIRACOSTA
Myanmar Pride
大石タイヤ
高崎建材(株)
カーンズアッタ
餅ヶ浜北
焼肉きんぐ別府店
嫁の中華そば
パーソナルジムB.STYLE
鳴門うどん餅ヶ浜店
セントラルスタジオ
ロイヤルヘアー[Royal Hair]
マクドナルド
港中央通り

4

日　出

↑

大　分

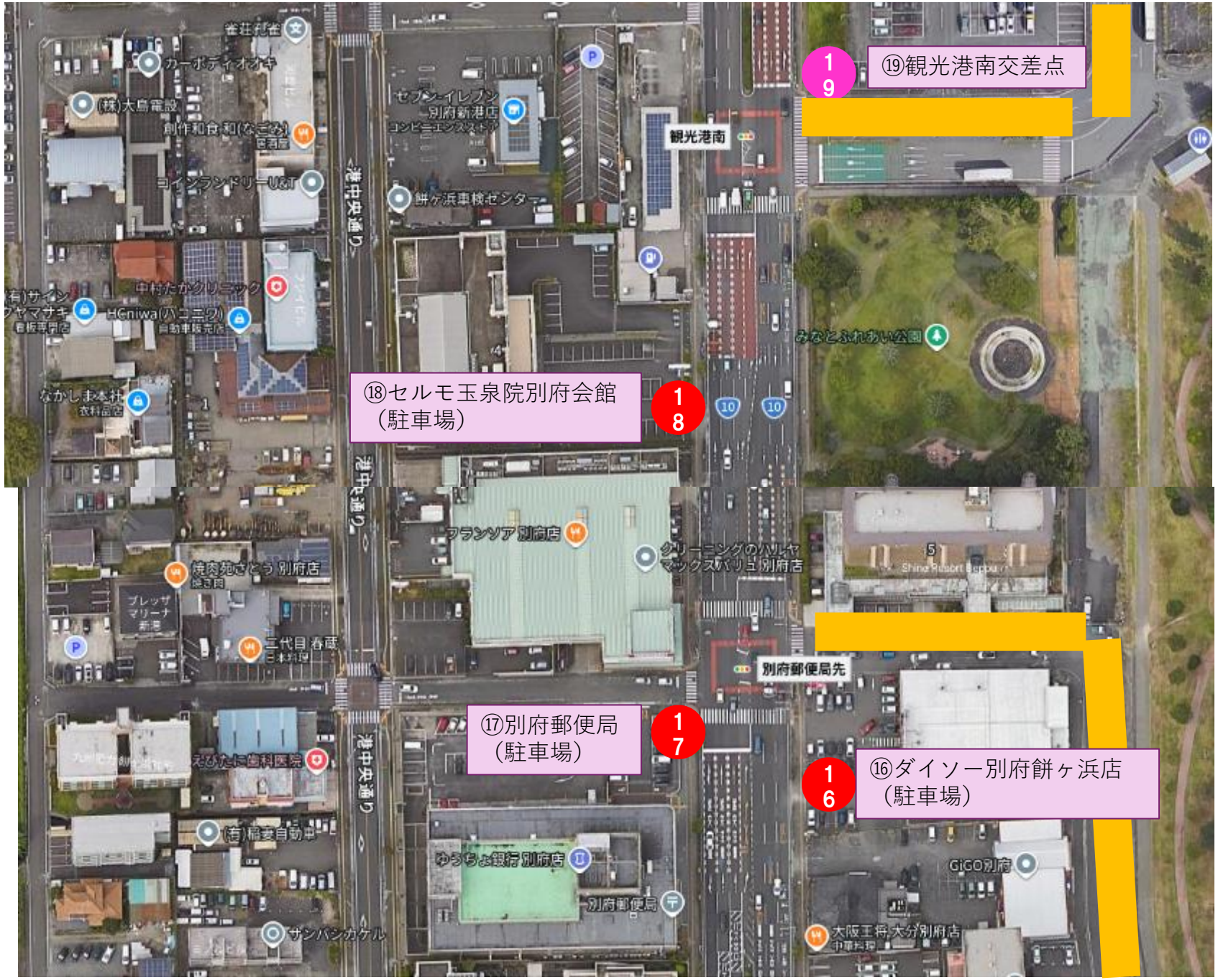

⑲観光港南交差点
19
観光港南
⑱セルモ玉泉院別府会館
（駐車場）
18
港中央通り
⑰別府郵便局
（駐車場）
17
別府郵便局先
⑯ダイソー別府餅ヶ浜店
（駐車場）
16

5

日　出

↑

大　分

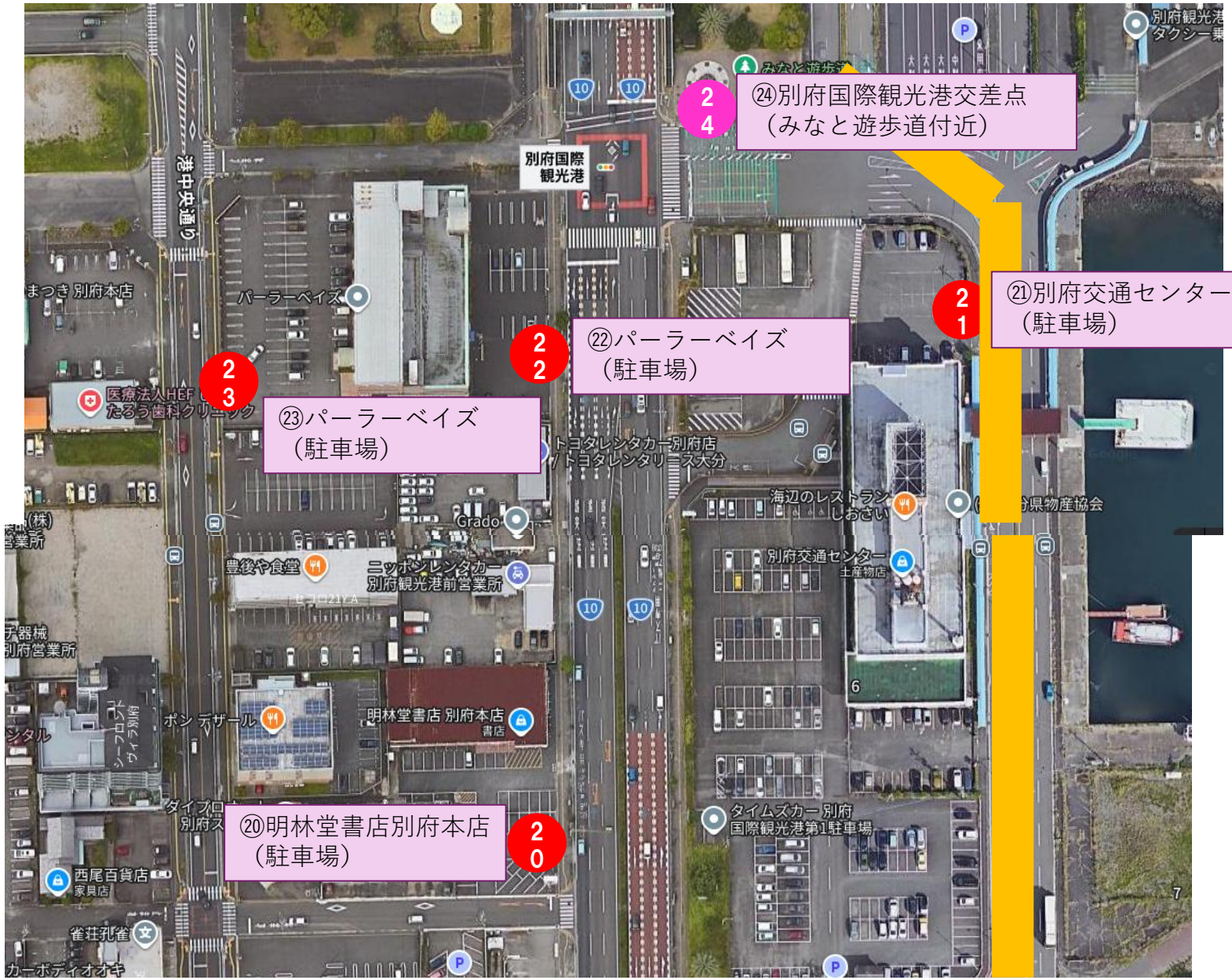
24
⑭別府国際観光港交差点
（みなと遊歩道付近）
別府国際観光港
21
㉑別府交通センター
（駐車場）
22
㉒パーラーベイズ
（駐車場）
23
㉓パーラーベイズ
（駐車場）
20
⑳明林堂書店別府本店
（駐車場）
パーラーベイズ
Grado
豊後や食堂
ニッポンレンタカー
別府観光港前営業所
明林堂書店 別府本店
書店
海辺のレストラン
しおさい
別府交通センター
土産物店
タイムズカー別府
国際観光港第1駐車場
西尾百貨店
家具店
雀荘孔雀
カーボディオオキ

6

日 出

↑

大 分

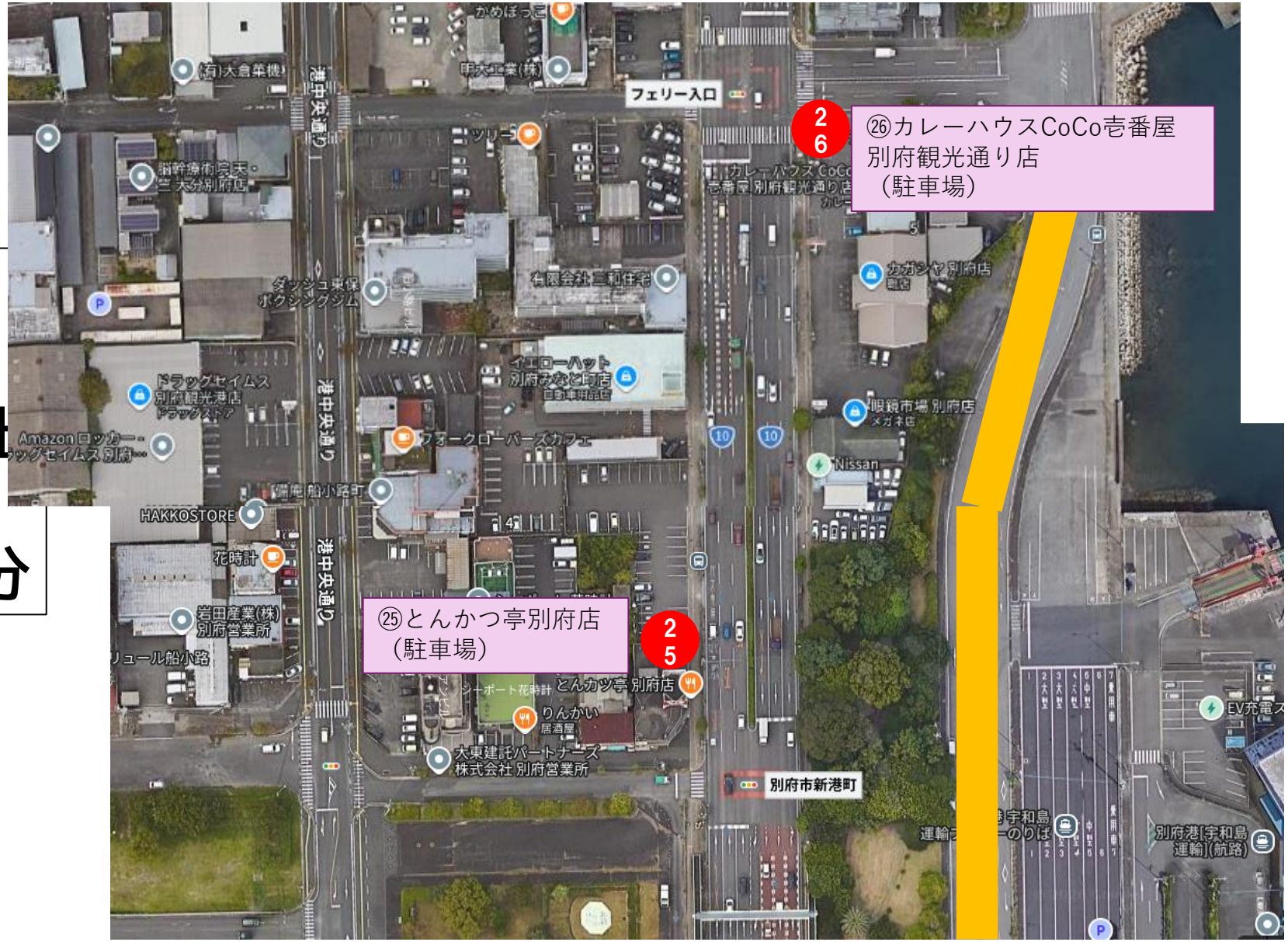

26
㉖カレーハウスCoCo壱番屋
別府観光通り店
（駐車場）
25
㉕とんかつ亭別府店
（駐車場）
フェリー入口
港中央通り
カレーハウスCoCo
壱番屋 別府観光通り店
カガシヤ 別府店
有限会社 三和住宅
ダッシュ東保
ボクシングジム
イエローハット
別府みなと町店
ドラッグセイムス
別府観光港店
ドラッグストア
Amazon ロッカー…
ドラッグセイムス 別府…
フォークローバーズカフェ
眼鏡市場 別府店
メガネ店
Nissan
HAKKOSTORE
花時計
岩田産業(株)
別府営業所
リュール船小路
シーポート花時計
とんカツ亭 別府店
りんかい
居酒屋
大東建託パートナーズ
株式会社 別府営業所
別府市新港町
EV充電ス
別府港[宇和島
運輸](航路)

7

日　出

↑

大　分

㉝ファミリーマート別府汐見店
（駐車場）
33
㉜レストランおしゃれ小屋
（駐車場）
32
㉛サイクルベースあさひ別府店
（駐車場）
31
㉚ナチュラルベーカリークラム
（駐車場）
30
㉙とんかつ濱かつ大分別府店
（駐車場）
29
㉘オフハウス別府観光港前店
（駐車場）
28
㉗フェリー入口交差点
27
船小路町
フェリー入口
港中央通り

8

日　出

↑

大　分

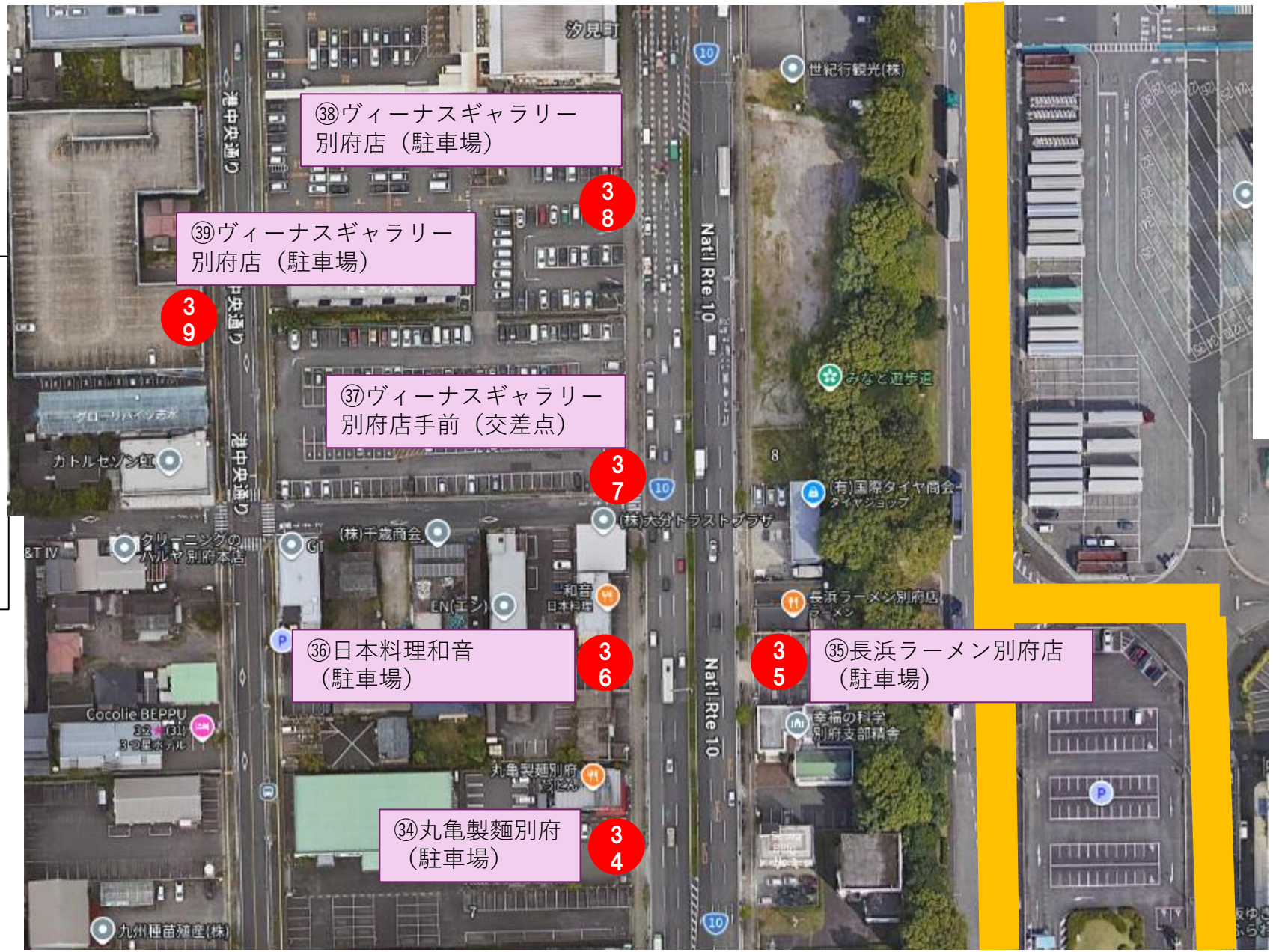
㊳ヴィーナスギャラリー
別府店（駐車場）
38
㊴ヴィーナスギャラリー
別府店（駐車場）
39
㊲ヴィーナスギャラリー
別府店手前（交差点）
37
㊱日本料理和音
（駐車場）
36
㊵丸亀製麺別府
（駐車場）
34
㉟長浜ラーメン別府店
（駐車場）
35
Natl Rte 10
汐見町
世紀行観光(株)
みなと遊歩道
(有)国際タイヤ商会
タイヤショップ
(株)大分トラストプラザ
(株)千歳商会
和音
日本料理
長浜ラーメン別府店
ラーメン
幸福の科学
別府支部精舎
丸亀製麺別府
うどん
Cocolie BEPPU
3つ星ホテル
カトルセゾン紅
クリーニングの
ハルヤ別府本店
九州種苗類産(株)

9

日　出

↑

大　分

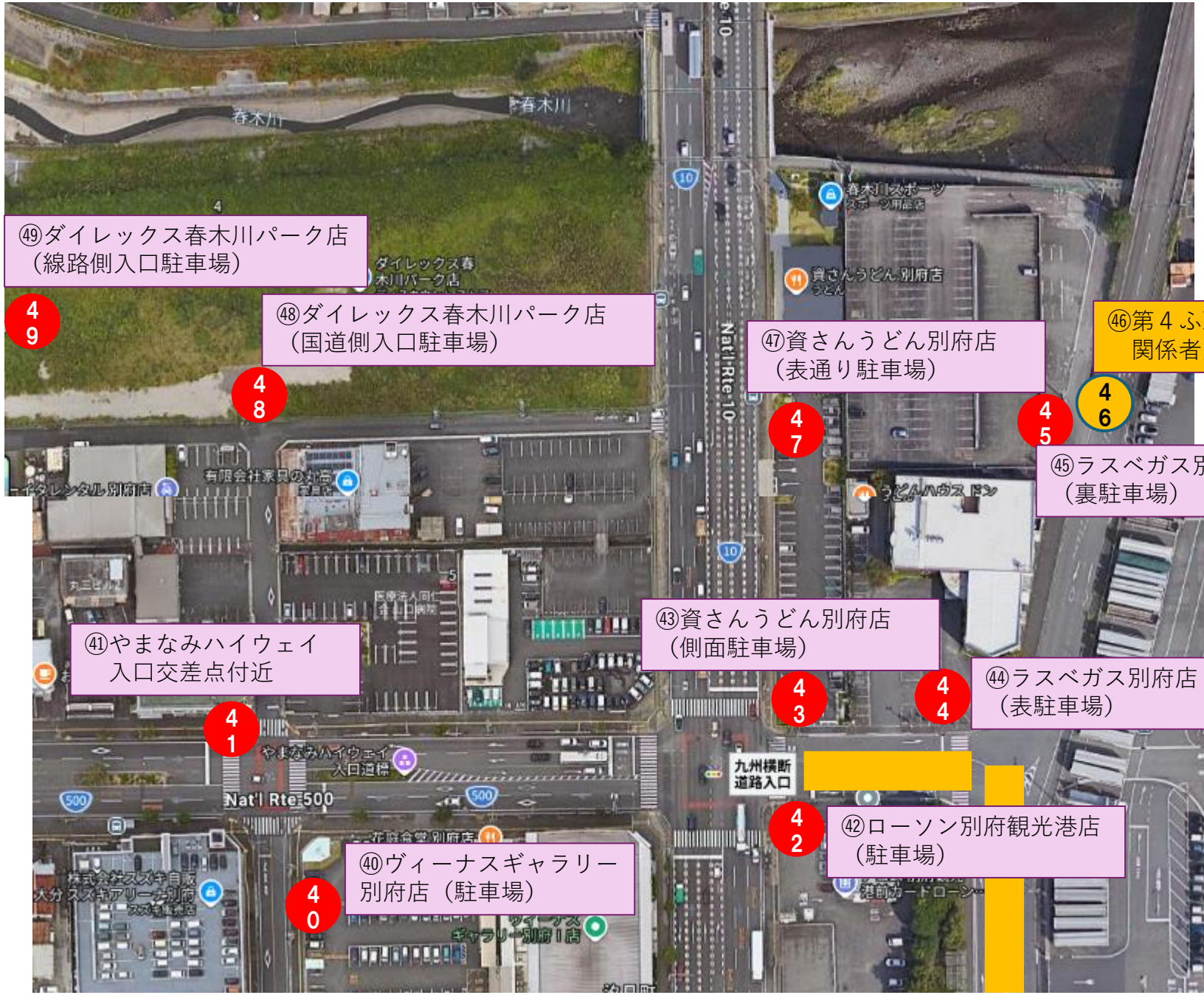


⑲ダイレックス春木川パーク店（線路側入口駐車場）

⑱ダイレックス春木川パーク店（国道側入口駐車場）

⑰資さんうどん別府店（表通り駐車場）

⑯第４ふ頭入口 関係者入場案内

⑮ラスベガス別府店（裏駐車場）

⑭ラスベガス別府店（表駐車場）

⑬資さんうどん別府店（側面駐車場）

⑫ローソン別府観光港店（駐車場）

⑪やまなみハイウェイ入口交差点付近

⑩ヴィーナスギャラリー別府店（駐車場）

10

日　出

↑

大　分

Honda Cars 大分 別府上人ヶ浜店
トヨタシェアネッツ 東九州別府店
トヨタEV充電スタンド
公衆トイレ
上人ヶ浜公園 スタートパーク
株式会社ボンド
中須賀東町
ドクターアイズ 大分別府店
ロフティ春木C館
ロフティ春木A館
シーサイドヴィラ春木
ペペチーノ
洗車場
51　ENEOSセルフ春木川SS隣
50
⑤⓪アーバンパークエリア（大分方面寄）

11

日　出

↑

大　分

52
52　上人ヶ浜公園駐車場
（日出寄入り口）
Nat'l Rte-10
Beppu Bay Ohana
CHOCOLATE
アローラベップ
Asayake Beppu
深町バス停先
ヴィラウェリントン
上人ヶ浜公園
公衆トイレ

12

日　出

↑

大　分

54　上人ヶ浜公園駐車場
（六勝園交差点付近）
53　カメラのキタムラ
（駐車場）
大学通り
六勝園
大分トヨペット
別府六勝園店
フレグランスMK
別府海浜砂湯 Beppu
Kaihin Sunayu
別府海浜砂湯
「Sand SPA」
足湯
Natl Rte 10
Grill Takka
上人ケ浜
カメラのキタムラ
別府・上人ケ浜店
いでゆの園老人保健施設
介護保険サービス
センターいでゆの園
別府溝部泌尿器病院

13

日　出

↑

大　分

56
56　上人ヶ浜公園駐車場（日出寄り）
55
55　スターバックスコーヒー別府上人ヶ浜店（駐車場）
スバル九州株式会社別府店
ラーメンごくまる SHONIN PARK店
Earth Sweets Presented by Takeshita
Gelateria M
Any Road
Enechange EV
上人ヶ浜公園
Nat'l Rte 10
SHONIN PARK SHOP
TKP SHONIN PARK
(株)長松商店
スターバックスコーヒー
シーサイド上人
別府大学
大分トヨペット別府六勝店

15

日　出

↑

大　分

# 上人ヶ浜町交差点から南側

59 ケンタッキーフライドチキン
別府亀側バイパス店（駐車場）

59

60　AMANE　RESORT　SEIKAI
ホテル　　バス停横（駐車場）

60

58　くら寿司上人ヶ浜店
（駐車場）

58

57　ファッションセンター
しまむら別府店（駐車場）

57

# 「別府競輪場駐車場」イメージ

# 見　　積　　書

| 件名リスト一連番号 | 6 |
|---|---|

見積金額￥　　（消費税及び地方税を含まない。）

| 品名（件名） | 規　　格 | 単位 | 数　量 | 単　価 | 金　額 |
|---|---|---|---|---|---|
| 別府港における艦艇広報の交通統制等警備業務 | 仕様書のとおり | 式 | 1 | | |
| | 以下余白 | | | | |
| | | | | | |
| | | | | | |
| 合　　計 | | | | | |

| 納入（履行）場所 | 現　地 | 納　　期（履行期限） | 令和８年１１月　３日 |
|---|---|---|---|
| 契約保証金 | （免　　除） | 見積書有効期 | |

上記に関して「入札及び契約心得」、「オープンカウンター方式実施要項」及び「標準契約書等」の契約条項等を承諾のうえ見積りいたします。また、当社（私（個人の場合）、当団体（団体の場合））は「入札及び契約心得」に示された暴力団排除に関する誓約事項について誓約いたします。

令和　８年１０月３０日

分任契約担当官
自衛隊大分地方協力本部長
米　村　謙　一　　殿

住　　所
会 社 名
代表者名
連 絡 先
担当者名
担当者連絡先

# 市　場　調　査　価　格　書

金　額　￥＿＿＿＿＿＿＿＿＿＿＿＿＿＿＿＿（消費税及び地方税を含まない。）

| 品名（件名） | 規　　格 | 単位 | 数　量 | 単　価 | 金　額 |
|---|---|---|---|---|---|
| 別府港における艦艇広報の<br>交通統制等警備業務 | 仕様書のとおり | 式 | 1 | | |
| | 以下余白 | | | | |
| | | | | | |
| | | | | | |
| 合　　計 | | | | | |

| 納入（履行）場 所 | 現　地 | 納　　期<br>（履行期限） | 令和８年１１月　３日 |
|---|---|---|---|
| 契約保証金 | （免　除） | | |

分任契約担当官
自衛隊大分地方協力本部長
米　村　謙　一　　殿

住　　所
会 社 名
代表者名
連 絡 先
担当者名
担当者連絡先