

入札公告(建築工事)

次のとおり一般競争入札(政府調達協定対象外)に付します。

令和7年12月19日

分任契約担当官
陸上自衛隊健軍駐屯地
西部方面会計隊本部業務科長 原島 貴男

1 工事概要

- (1) 工事名 : 健軍宿舎9号棟内部補修工事
- (2) 工事場所: 熊本県熊本市東区東町3-1 健軍宿舎9号棟
- (3) 工事内容: 本工事は、以下の工事を行うものである。
用途(建築一式)
健軍宿舎9号棟(16号室、26号室、36号室)3部屋の白蟻被害による復旧及び内部改修一式、前期建築
工事に伴う電気設備及び機械設備工事
- (4) 工期 : 令和8年3月31日(火)まで
- (5) 本工事は、工事費内訳明細書の提出を義務付ける工事である。

2 競争参加資格

- (1) 予算決算及び会計令(昭和22年勅令第165号。以下「予決令」という。)第70条及び第71条の規定に該当しない者であること。
- (2) 防衛省における令和7・8年度年度一般競争(指名競争)参加資格(以下「防衛省競争参加資格」という。)のうち、2(4)に示す級別の格付を受け、九州防衛局に競争参加を希望していること(会社更生法(平成14年法律第154号)に基づき更生手続開始の申立てがなされている者又は民事再生法(平成11年法律第225号)に基づき再生手続開始の申立てがなされている者については、手続開始の決定後、再度級別の格付を受けていること)。
- (3) 会社更生法に基づき更生手続開始の申立てがなされている者又は民事再生法に基づき再生手続開始の申立てがなされている者(2)の再度級別の格付を受けた者を除く。)でないこと。
- (4) 以下の表の示す防衛省参加資格の等級(資格審査結果通知書の記3の等級)以上であること

工事区分	格付
建築工事	D

- (5) 平成22年度以降入札公告日までに、元請けとして完成・引渡しを完了した工事のうち上記2(4)の工事を施工した実績を有すること(建設共同企業体の構成員としての実績は、出資比率が20%以上のものに限る。)
なお、当該実績が平成13年12月25日以降に完成した防衛省発注機関(契約担当官等が属する防衛省本省の内部部局、防衛大学校、防衛医科大学校、防衛研究所、統合幕僚監部、陸上幕僚監部海上幕僚監部、航空幕僚監部、情報本部、防衛監察本部、地方防衛局並びに統合幕僚長及び陸上幕僚長、海上幕僚長又は航空幕僚長の監督を受ける陸上自衛隊、海上自衛隊及び航空自衛隊の部隊及び機関並びに防衛装備庁をいう。以下同じ。)(旧防衛施設局及び旧防衛施設支局を含む。)の発注した工事に係るものにあつては、施工成績評定通知書又は工事成績評定通知書の評定点合計(以下「評定点合計」という。)が65点未満のものを除く。
また、実績が工事成績相互利用登録機関が発注した工事で工事成績評定相互利用対象工事に該当するものである場合は、工事成績の評定点が65点未満のものを除くこと。
- (6) (5)の施工実績が防衛省発注機関(旧防衛施設局及び旧防衛施設支局を含む。)の発注した工事(平成13年12月25日以降に完成した工事で65点以上。)の者又は提出する工程表の工程管理に対する技術的所見が適切である者。

- (7) 次の基準を全て満たす監理技術者又は主任技術者(以下「監理技術者等」という。)を当該工事に専任で配置できること。
 ア 建築工事において、上記記載の資格又は同様以上の資格を有する者である。
 イ 平成22年度以降入札公告日までに、(5)に掲げる工事の経験を有する者である(原則、着工から完成まで従事している)。
 なお、当該経験が平成13年12月25日以降に完成した防衛省発注機関(旧防衛施設局及び旧防衛施設支局を含む。)の発注した工事に係るものにあつては、評定点合計が65点未満のものを除く。また、経験が工事成績相互利用登録機関が発注した工事で工事成績評定相互利用対象工事に該当するものである場合は、工事成績の評定点が65点未満のものを除く。
 ウ 監理技術者にあつては、監理技術者資格者証及び監理技術者講習修了証を有する者である。
- (8) 一般競争参加資格確認申請書(以下「申請書」という。)及び競争参加資格確認資料(以下「資料」という。)の提出期限の日から開札の時点までの期間に、九州防衛局長から、「工事請負契約等に係る指名停止等の措置要領について」(防整施(事)第150号。28.3.31)に基づく指名停止を受けていないこと。
- (9) 西部方面会計隊本部業務科が発注した「2(4)と同種の工事」のうち2020年度以降2022年度までに完成・引き渡ししが完了した工事の施工実績がある場合においては、当該工事に係る評定点合計の平均が65点以上であること。
- (10) 上記1に示した工事に係る設計業務等の受注者(受注者が共同体である場合においては、当該共同体の各構成員をいう。以下同じ。)又は当該受注者と資本若しくは人事面において関連がある建設業者でないこと。
- (11) 入札に参加しようとする者の間に資本関係又は人的関係がないこと(資本関係又は人的関係がある者のすべてが共同企業体の代表者以外の構成員である場合を除く。)
- (12) 福岡県、佐賀県、長崎県、熊本県、大分県、宮崎県、鹿児島県内に2(4)の工事区分に対応する工事業許可に基づく本店、支店又は営業所が所在すること。
- (13) 都道府県警察から暴力団関係業者として防衛省が発注する工事等から排除するよう要請があり、当該状態が継続している有資格業者でないこと。
- (14) 情報保全に係る履行体制について、適切な体制を有すると確認できる者。業務従事者若しくは親会社等の国籍が、発注者との契約に違反する行為を求められた場合に、これを拒む権利を実効性をもって法的に保障されない国又は地域に該当する者及び国連安保理決議において労働許可を提供しないことが決定されている国又は地域に該当する者は入札参加を認めない。

3 入札手続等

(1) 担当部局

①入札及び契約事項に関する問い合わせ先
〒862-0901 熊本県熊本市東区東町1-1-1 陸上自衛隊健軍駐屯地 西部方面隊会計隊本部業務科 契約班 担当 井口 TEL 096-368-5111(内線3585) FAX 096-368-3579(直通)

②仕様書に関する問い合わせ先
〒862-0901 熊本県熊本市東区東町1-1-1 陸上自衛隊健軍駐屯地 業務隊管理科営繕班 担当 藤本 TEL 096-368-5111(内線4756)

(2) 入札説明書の交付期間等

ア 交付期間 令和7年12月22日(月) から 令和8年1月15日(木) まで
 (行政機関の休日に関する法律第1条第1項に規定する行政機関の休日(以下「行政機関の休日」という。)を除く。)の毎日、午前8時30分から午後5時まで(正午から午後1時までの間を除く。)

イ 交付場所

3(1)①の担当部局において交付を行う。

(3) 現場説明会

統一して実施しない。ただし、希望する者は個別に第3項(1)②に示す者と日時を調整し、細部内容を確認する。

(4) 申請書及び資料の提出期限等

ア 提出期限: 令和8年1月15日(木)午後5時00分まで
 イ 提出方法 : 3(1)①の担当部局に持参、郵送(書留郵便に限る。)若しくは託送(書留郵便と同等のものに限る。)(以下「郵送等」という。)又は電子メールにより提出する。

(5) 入札書の受領期限等

ア 受領期限: 令和8年1月29日(木)
 イ 提出方法: 3(1)①の担当部局に持参又は郵送等する。
 ウ 郵送による場合は、郵送した旨の連絡をすること及び現着(担当者)の手元に届いた旨を業者の責任において確認すること

(6) 開札の日時及び場所

ア 日時 令和8年1月30日(金)午前10時00分
 イ 場所 : 健軍駐屯地会計隊会議室

4 その他

- (1) 手続きにおいて使用する言語及び通貨は日本語及び日本国通貨に限る。
- (2) 入札保証金:免除
- (3) 契約保証金:納付
金融機関または保証事業会社の保証をもって契約保証金の納付に代えることができる。
また、公共工事履行保証証券による保証を付し、又は履行保証保険契約の締結を行った場合は、契約保証金を免除する。
なお、契約保証金の額、保証金額又は保険金額は、請負代金の10分の1(予決令第86条の調査を受けた者との契約については請負代金額の10分の3)以上とする。
- (4) 入札の無効
次に掲げる入札は無効とする。
ア 本公告に示した競争参加資格のない者のした入札
イ 申請書又は資料に虚偽の記載をした者の入札
ウ 入札金額、入札者氏名及び押印が判明しがたい入札
エ 暴力団排除に関する制約に虚偽があった場合又は誓約に反する事態が生じた場合
オ その他入札に関する条件に違反した入札
- (5) 落札者の決定方法
予決令第79条の規定に基づいて作成された予定価格の制限の範囲内で最低の価格をもって有効な入札を行った者を落札者とする。
ただし、落札者となるべき者の入札価格によっては、その者により当該契約の内容に適合した履行がなされないおそれがあると認められるとき、又はその者と契約を締結することが公正な取引の秩序を乱すこととなるおそれがあり著しく不相当であると認められるときは、予定価格の制限の範囲内の価格をもって入札した他の者のうち最低の価格をもって入札した者を落札者とするところがある。
ただし、本入札案件は、低入札価格調査対象となるもので、基準に該当する場合は、調査に協力するものとする。
- (6) 配置予定監理技術者の確認
落札者決定後、発注者支援データベース・システム等により配置予定の監理技術者等の専任制違反の事実が確認された場合、契約を結ばないことがある。
なお、種々の状況からやむを得ないものとして承認された場合のほかは、配置予定の監理技術者等の変更を認めない。
- (7) 落札者となるべき者の入札価格が予決令第85条の規定に基づいて作成された基準(以下「調査基準価格」という。)を下回っている場合は、予決令第86条の調査(以下「低入札価格調査」という。)を行うので、協力しなければならない。
- (8) 専任の監理技術者の配置が義務付けられている工事において、調査基準価格を下回った価格をもって契約する場合においては、監理技術者とは別に同等の要件を満たす技術者の配置を求めることがある。
- (9) 入札後、契約を締結するまでの間に、都道府県警察から暴力団関係者として防衛省が発注する工事等から排除するよう要請があり、当該状態が継続している有資格者とは契約を行わない。
- (10) 契約書作成の要否:要
- (11) 関連情報を入手するための照会窓口:上記3(1)①に同じ。
- (12) 競争参加資格の級別の格付を受けていない者の参加
上記2(2)に掲げる競争参加資格の級別の格付を受けていない者も上記3(3)により申請書及び資料を提出することができるが、競争に参加するためには、開札の時点において当該資格の格付を受け、かつ、競争参加資格の確認を受けていなければならない。
- (13) 詳細は、入札説明書による。
- (14) 低入札価格調査を受けた者との契約については、前金払の割合を請負代金額の10分の2以内とする。
- (15) 資料のヒアリングを行う。
- (16) 郵便による入札とする。入札に参加する場合は、封筒に「件名、日時、入札書在中」と記載し、入札期日前日までに到着したものを有効とする。改札後、落札者に連絡を実施する。(原則、当日中)
- (17) 現場確認を実施しないで入札した場合のそれ以降に係る疑義に関しては受付ず、全て乙の責任に帰するものとする。

健軍宿舎 9 号棟内部補修工事

厚生科長	厚生班長	宿舎係長

件名	健軍宿舎 9 号棟内部補修工事						図面番号	1/20
図名	表紙						作成年月日	
業務隊長	管理科長	営繕班長	給排水係長	電気係長	営繕陸曹	管財係	施設管理	作成者
所属	陸上自衛隊健軍駐屯地業務隊管理科							

仕 様 書

1 件 名：健軍宿舎9号棟内部補修工事

2 場 所：熊本県熊本市東区東町3-1 健軍宿舎9号棟

3 概 要：

- (1) 健軍宿舎9号棟(16号室、26号室、36号室)3部屋の白蟻被害による復旧及び内部改修・・・1式
- (2) 上記建築工事に伴う、電気設備及び機械設備工事・・・1式

4 一般事項

- (1) 本仕様書に記載無き事項及び用語の定義については、以下によるものとする。
【国土交通省大臣官房官庁営繕部監修】
 - ・公共建築(改修)工事標準仕様書 (建築工事編) 最新版
 - ・公共建築(改修)工事標準仕様書 (機械設備工事編) 最新版
 - ・公共建築(改修)工事標準仕様書 (電気設備工事編) 最新版
- (2) 本工事にあたっては関係法令規則を遵守し、誠実に行うものとし、特殊な工法等の施工にあたっては、専門工事業者の定めにより実施するものとする。
- (3) 本工事の写真はカメラ(カラー)又はデジタルカメラを使用し、作業前、作業中、作業後及び監督官が指示する箇所を撮影し、簿冊に整理の上、監督官に1部提出するものとする。
- (4) 本工事箇所以外の施設等には損傷を与えないよう十分注意して作業するものとし、万一、損傷を与えた場合には監督官へ速やかに報告するとともに、官側の指示に従い請負者の負担において原状復旧するものとする。
- (5) 請負者は、関係法令の定めに従い石綿事前調査を行うものとし、石綿含有等が確認された場合は、監督官と協議するものとする。
- (6) 本工事に際して疑義が生じた場合は、監督官と調整のうえ実施するものとする。
- (7) 本工事にあたっては、請負者側において事前に現地を実測確認するとともに、見栄え良く施工するものとする。
- (8) 本仕様書・図面に記載なき事項についても、取り合い上及び技術上当然施工すべき事項については、請負者の責任において実施すること。
- (9) 本工事に際して施工箇所以外の施設への立入りについては、監督官の指示に従うとともに、その他、制限事項は駐屯地の諸規則に従うものとする。また、喫煙については指定された場所にて行うものとする。
- (10) 工事の安全には十分に留意し、必要に応じて危険防止のための措置を講ずると共に、ことあるごとに作業員に注意喚起し、火災予防・安全管理を徹底させるものとする。
- (11) 本工事で生じた発生材のうち、監督官が指示する鉄屑等については、種別毎に整理したうえ、指定場所(駐屯地内)へ搬出し、所定の調書と共に官側へ引継ぐものとする。その他の発生材は請負者の責任において全て構外に搬出し、関係法令等に従い適正に処分するものとする。
- (12) 本工事においては原則として電気・水は官給しない。使用する場合はあらかじめ監督官と調整の上、請負者側において使用量が確定できる処置を実施し、その使用料金を徴収するものとする。

5 特記事項

- (1) 共通事項
 - ア 本仕様書に記載する数量については、計画数量である為、施工前に計測等を行うものとする。
 - イ 本仕様書に記載する数量等は、基準階1部屋分の設計数量とし、工事着手の際は、3部屋分の施工数量を見込むものとする。

(2) 建築工事

ア 仮設工事

- (ア) 施工箇所への動線は、階段、床及び壁等の養生を確実にを行うものとする。
- (イ) コア抜き及び粉塵等が発生する作業については、事前に監督官と日程等の調整を行うものとする。
- (ウ) 本工事で使用する材料等については、全て新品とし、事前に監督官の承認を得るものとする。
- (エ) 建具等については、事前に承認図を官側に提出し、承認を得たのち、製作に入るものとする。

イ 防水工事

(ア) 浴室の防水については、下表の作業工程で行うものとする。

	作業工程		作業工程
1	浴槽脱着	4	ウレタン塗膜防水塗布(2回)
2	下地処理	5	トップコート塗布
3	プライマー塗布		

(イ) 立ち上がり部は、180mm程度塗布するものとする。

ウ 木工事

- (ア) 本工事の木下地材で使用する木材は、杉一等級とし、そり等が少ないものを使用するものとする。また、全て防蟻処理を施すものとし、建築共通仕様書12.3.1によるものとする。
- (イ) 床下地は、乾式二重床下地とし、鋼製束を用いて、パーティクルボードを受けるものとする。

エ 左官工事

- (ア) 便所の床は、セルフレベルング材等で平滑に仕上げるものとし、仕上げ高が既設建具下枠のちりより高くなならないよう留意するものとする。
- (イ) 天井の仕上げについては、軽量骨材仕上げ塗装(エスケー化研製シポライトA又は同等品)にて吹き付けるものとし、下表の施工仕様を基準とする。

	作業工程	材 料	所要量 (kg/m ²)	塗装 回数	備 考
1	下地調整	・下地はよく乾燥させ、含水率10%以下、pH10以下とする。 ・付着物は完全に除去し、傷、不陸等については、補修するものとする。			
2	下塗り	水性ミラクシーラーエコ	0.10~0.13	1	
3	主材塗り	シポライトAベース シポライトA骨材	1.9~2.3	1~2	
4	凸部処理	ローラー等にシンナーを付けて、凸部を押しやるものとする。			

オ 建具工事

- (ア) 鋼製建具の箱錠取替にあたっては、工事完了後、鍵3本を監督官に引き継ぐものとする。
- (イ) 襖で使用する襖紙は、表(和室)側を新鳥の子、裏(押入れ又は洋室等)側を雲花紙又は化粧合板とする。

件 名	健軍宿舎9号棟内部補修工事	図 面 番 号	2/20
図 名	仕様書①	作 成 年 月 日	
所 属	陸上自衛隊健軍駐屯地業務隊管理科		

カ 塗装工事

(ア) 本工事にあって、コンクリート面の塗装については、つや有合成樹脂エマルジョンペイント塗りとし、下表のとおりとする。種別はB種とする。

	作業工程	塗料その他	塗付け量 (kg/m ²)	備 考
1	下地調整	共通仕様書7.2.6によるものとし、種別はRB種とする。		
2	下塗り	JIS K 5663 合成樹脂エマルジョンシーラー	0.07	
3	中塗り	JIS K 5660 合成樹脂エマルジョンペイント	0.10	
4	上塗り	JIS K 5660 合成樹脂エマルジョンペイント	0.10	

(イ) 本工事にあって、木部面の塗装については、合成樹脂調合ペイント塗り(SOP塗装)とし、下表のとおりとする。種別は、B種とする。

	作業工程	塗料その他	塗付け量 (kg/m ²)	備 考
1	下地調整	共通仕様書7.2.2によるものとし、種別はRB種とする。		
2	下塗り	JASS 18 M-304 木部下塗り用調合ペイント	0.09	
3	パテかい	JIS K 5669 合成樹脂エマルジョンパテ	—	
4	研磨紙ずり	研磨紙P120~220	—	
5	中塗り	JIS K 5516 合成樹脂ペイント	0.09	
5	上塗り	JIS K 5516 合成樹脂ペイント	0.08	

キ 内装工事

(ア) 本工事で使用する畳は、JIS A 5902 (畳) によるB種とする。また、畳へりは、JIS L 3108 (畳へり地) に準じたへりとする。

(イ) フローリング材は、複合フローリングの厚み12mmを使用するものとし、ホルムアルデヒド放散量等はホルムアルデヒド系接着剤を使用している材料を使用するものとする。

(ウ) 押入れ(1)は、外部に面する面については、ポリエチレンフォームの厚み20mmを張り付けるものとする。

ク ユニット工事

(ア) 玄関収納箱は、大建工業製ハピア玄関収納又は同等品を使用するものとし、堅固に取り付けるものとする。

(イ) 本工事で使用するカーテンレールは窓側はダブル、台所・玄関ホール間はシングルを使用するものとし、ランナーを1m当たり8個取り付けるものとする。

(3) 電気設備工事

ア 本工事で使用する電線は、下表のとおりとする。

設 備 名	規 格 名 称	サイズ	備 考
電 線	JIS C 3342 ビニルケーブル(EEF) 600Vビニル絶縁ビニルシースケーブル平形	1.6~2.0mm	照明器具、 コンセント

イ 新設コンセント等の露出配管は、メタルモールA種を使用するものとし、適宜専用の部品を用いて、見え良く配線するものとする。

ウ 本工事で使用する器具については、仕様書に記載する品番等は、参考品番とし、事前に監督官の承認を得るものとする。

エ 住宅用分電盤取替にあたっては、停電が伴う場合、官側と日程調整の上、行うものとする。

オ 住宅用煙感知器は、取付完了後、動作確認を行い、異常がないことを確認するものとする。

(4) 機械設備工事

ア 本工事で使用する配管は、下表のとおりとする。

設 備 名	規 格 名 称	口 径	備 考
給水管	JWWA K 116 水道用硬質塩化ビニルライニング鋼管	20A	SGP-VA
雑排水管(流し台)	JIS K 6741 硬質ポリ塩化ビニル管	40A	VU
雑排水管(洗濯)	JIS K 6742 耐衝撃性硬質ポリ塩化ビニル管	20A	HIVP
ガス管	JIS G 3452 配管用炭素鋼鋼管(白)	20A	SGP(白)

イ 床下配管を行う際、直にスラブに接触しないよう、支持金物にて配管するものとする。

ウ 洗濯置場は、ベランダに設けるものとし、洗濯排水トラップを取り付けるものとする。その際、位置等は監督官と協議の上、決定するものとする。排水管については、堅管にMDジョイントにて接続するものとする。

エ 本工事で使用する器具については、仕様書に記載する品番等は、参考品番とし、事前に監督官の承認を得るものとする。

オ 本工事で使用する保温は下表のとおりとし、保温厚は共通仕様書3.1.6により、実施するものとする。

施工区分	施 工 場 所	保温の種類	備 考
給水管	床下配管	d・(ハ)・VII	

カ 空調用スリーブは洋室(1)、台所及び洋室(2)の2部屋に設けるものとし、位置は監督官と協議による。

キ 洋風大便器取付完了後、通水試験を行い、漏れ等がないことを確認するものとする。

ク ガス管施工の際は、ガス事業者と調整の上、行うものとする。

件 名	健軍宿舎9号棟内部補修工事	図 面 番 号	3/20
図 名	仕様書②	作 成 年 月 日	
所 属	陸上自衛隊健軍駐屯地業務隊管理科		



案内図 S=1/X

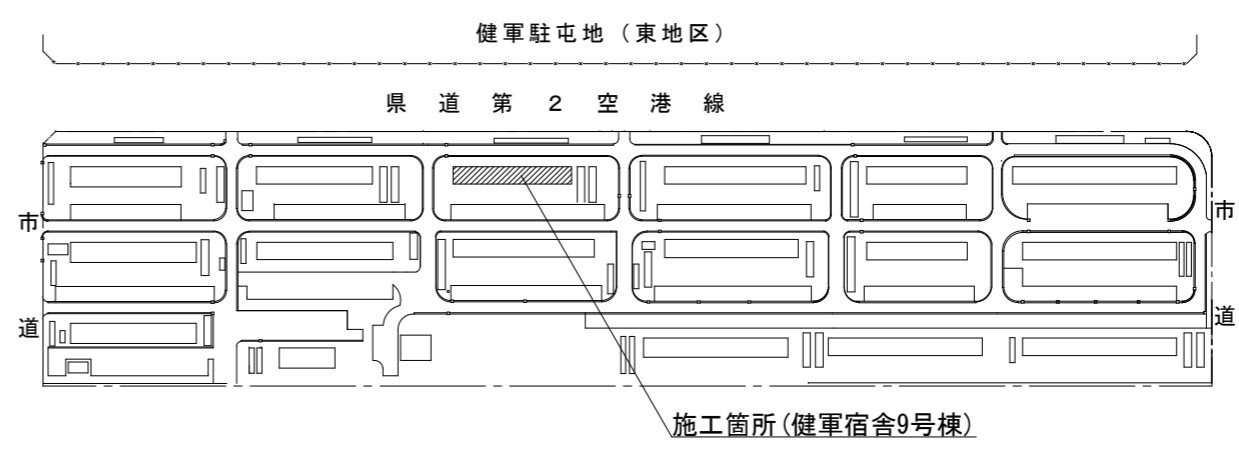

健軍宿舎配置図 S=1/3,000

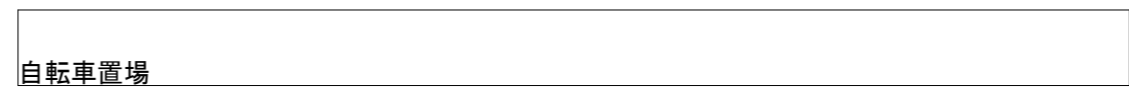
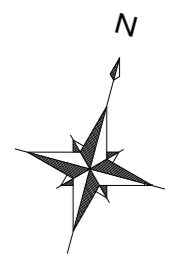

自転車置場

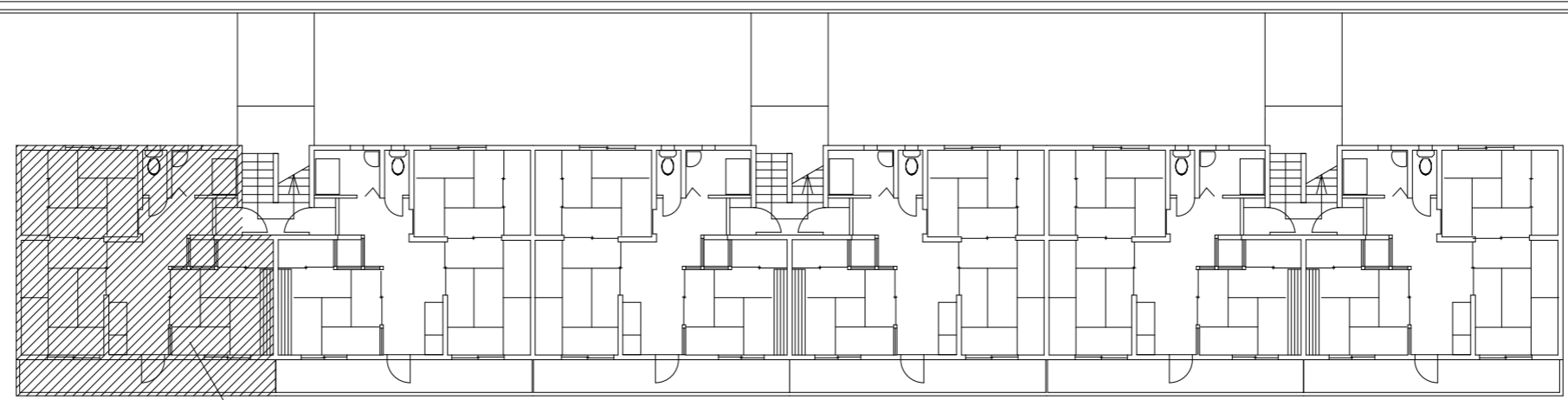

施工箇所(16号室、26号室、36号室)

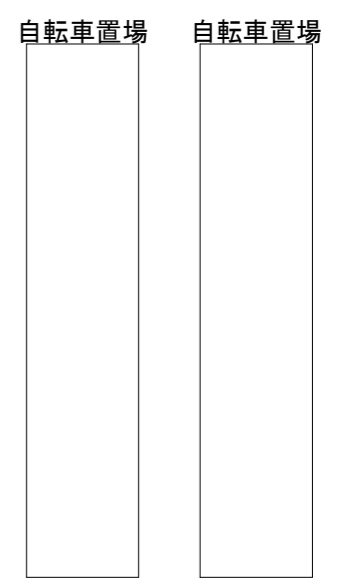

自転車置場

自転車置場

健軍宿舎9号棟配置詳細図 S=1/200

件名	健軍宿舎9号棟内部補修工事	図面番号	4/20
図名	案内図、配置図	作成年月日	
所属	陸上自衛隊健軍駐屯地業務隊管理科		

内部仕上げ表(改修前)						
室名	床	巾木	壁	天井	天井高さ	備考
玄関ホール	木床下地(撤去)、フローリング撤去	木製H=90mm(撤去)	在来仕上げ(石膏塗り)のまま 化粧合板t=5mm(木下地共)撤去	在来仕上げ(ヒル石吹付)のまま	2,350mm	下駄箱撤去
台所	木床下地(撤去)、フローリング撤去	木製H=90mm(撤去)	在来仕上げ(石膏塗り)のまま 化粧合板t=5mm(木下地共)撤去	在来仕上げ(ヒル石吹付)のまま	2,350mm	流し台撤去、水切り棚撤去 吊戸棚撤去、吊物入れ撤去
和室(1)(2)(3)	木床下地(撤去)、畳撤去	畳寄せ(撤去)	在来仕上げ(石膏塗り)のまま 化粧合板t=5mm(木下地共)撤去	在来仕上げ(ヒル石吹付)のまま	2,350mm	
押入(1)(2)	木床下地(撤去)、ベニヤ板撤去	雑巾摺り(撤去)	ラワン合板t=3mm(木下地共)撤去	ラワン合板t=3mm撤去	2,350mm	
便所	シンダーコンクリート(既設のまま) モザイクタイル仕上げ(既設のまま)	-	在来仕上げ(モルタル塗、VP塗装)のまま	在来仕上げ(シーリングボード)のまま	2,100mm	隅付タンク式洋風大便器撤去
浴室	シンダーコンクリート(既設のまま) モザイクタイル仕上げ(既設のまま)	-	在来仕上げ(100角半磁器質タイル)のまま	シーリングボードt9.5mm(VP塗装)撤去	2,100mm	

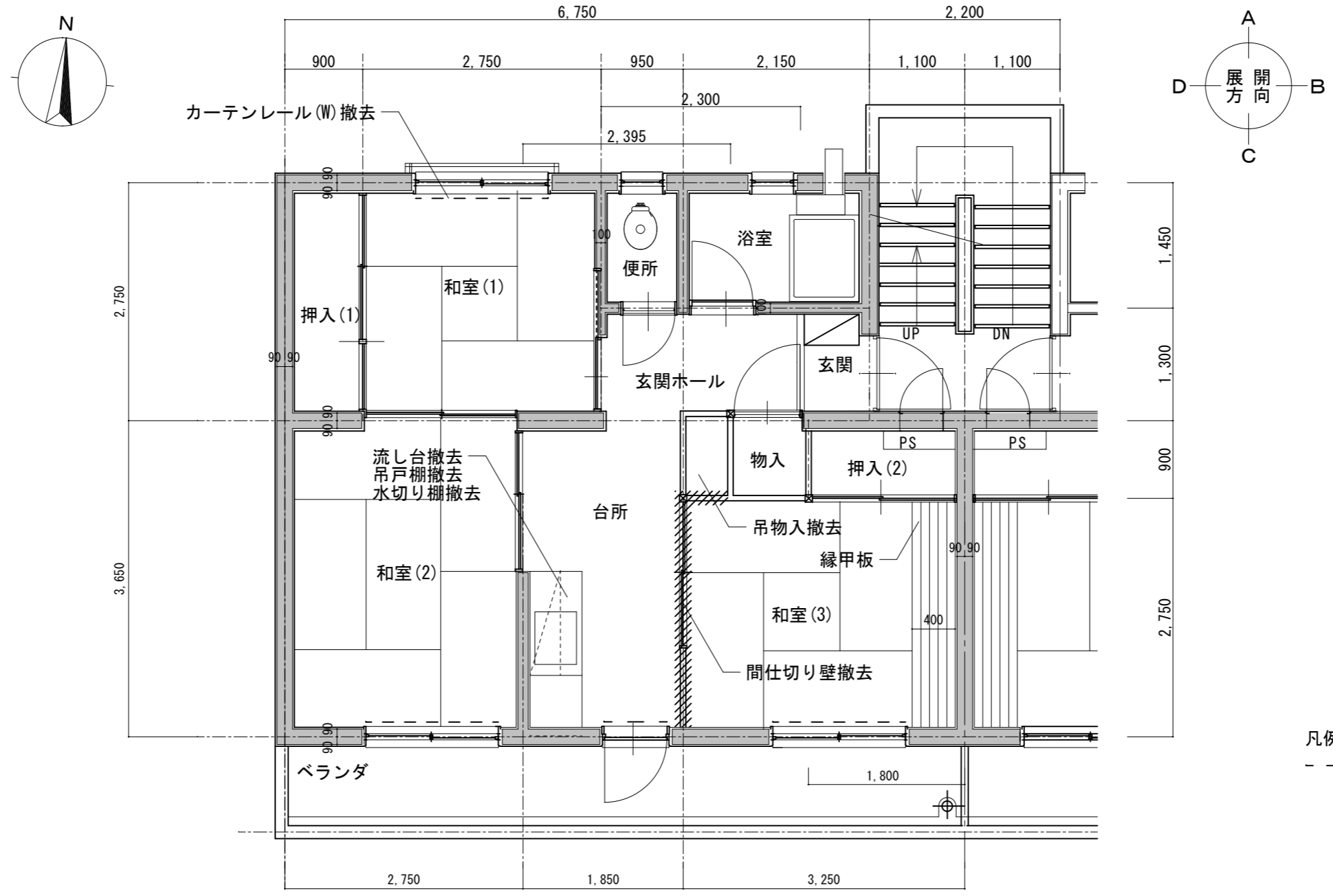

健軍宿舎9号棟平面詳細図(補修前) S=1/60

件名	健軍宿舎9号棟内部補修工事	図面番号	5/20
図名	(補修前)平面詳細図・仕上表	作成年月日	
所属	陸上自衛隊健軍駐屯地業務隊管理科		

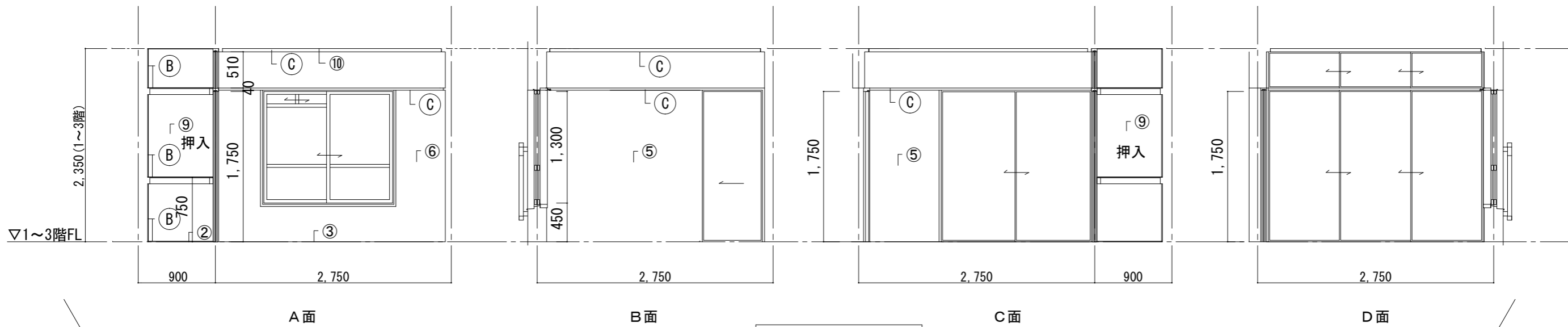

和室(1)展開図 S=1/50

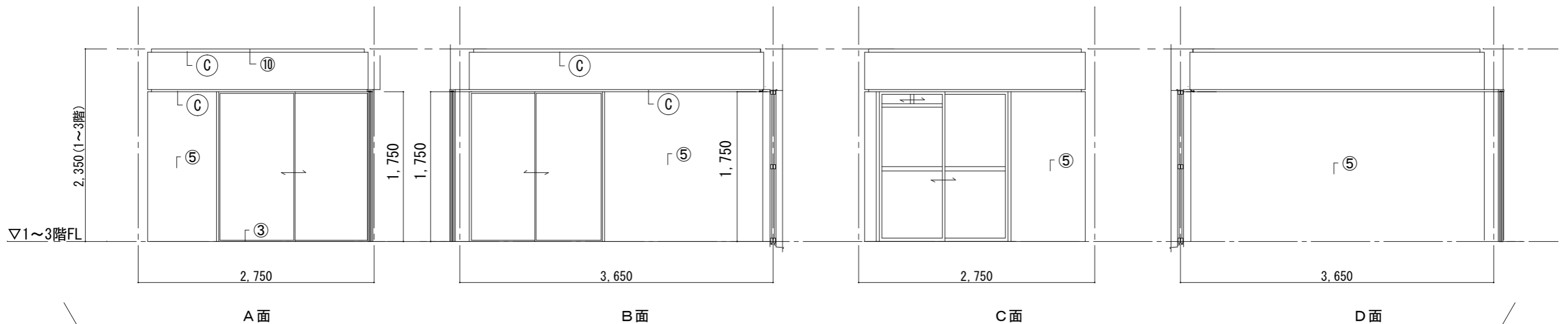

和室(2)展開図 S=1/50

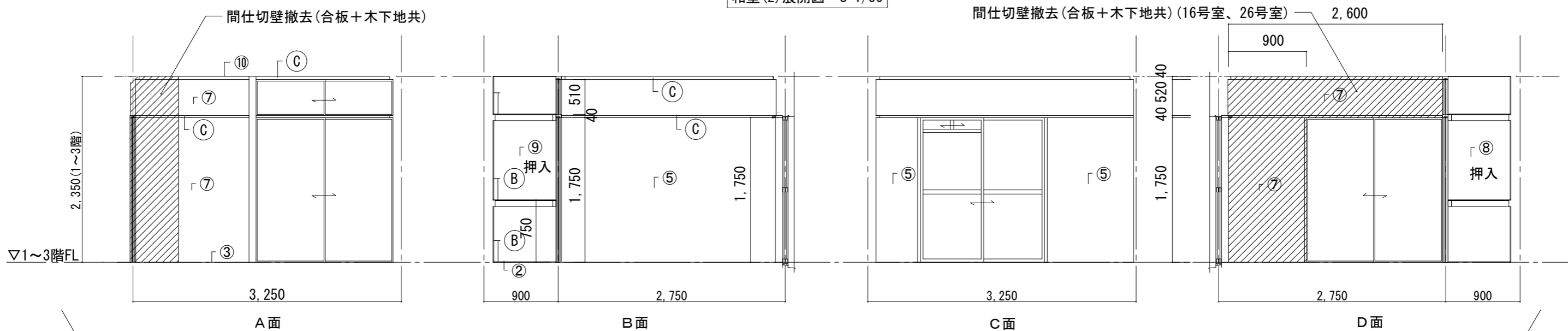

和室(3)展開図 S=1/50

件名	健軍宿舎9号棟内部補修工事	図面番号	6/20
図名	(補修前)展開図①	作成年月日	
所属	陸上自衛隊健軍駐屯地業務隊管理科		

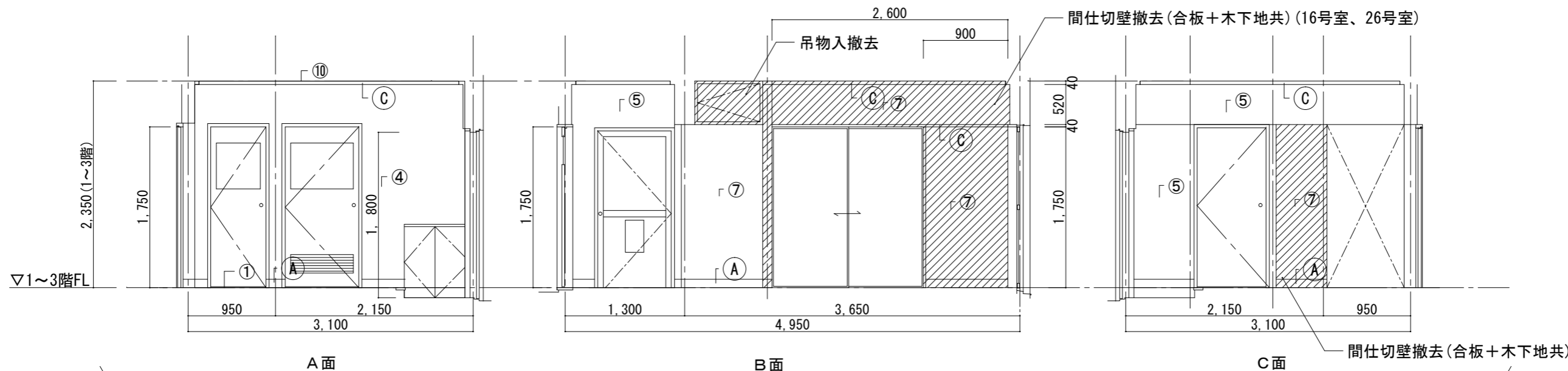

玄関ホール展開図 S=1/50

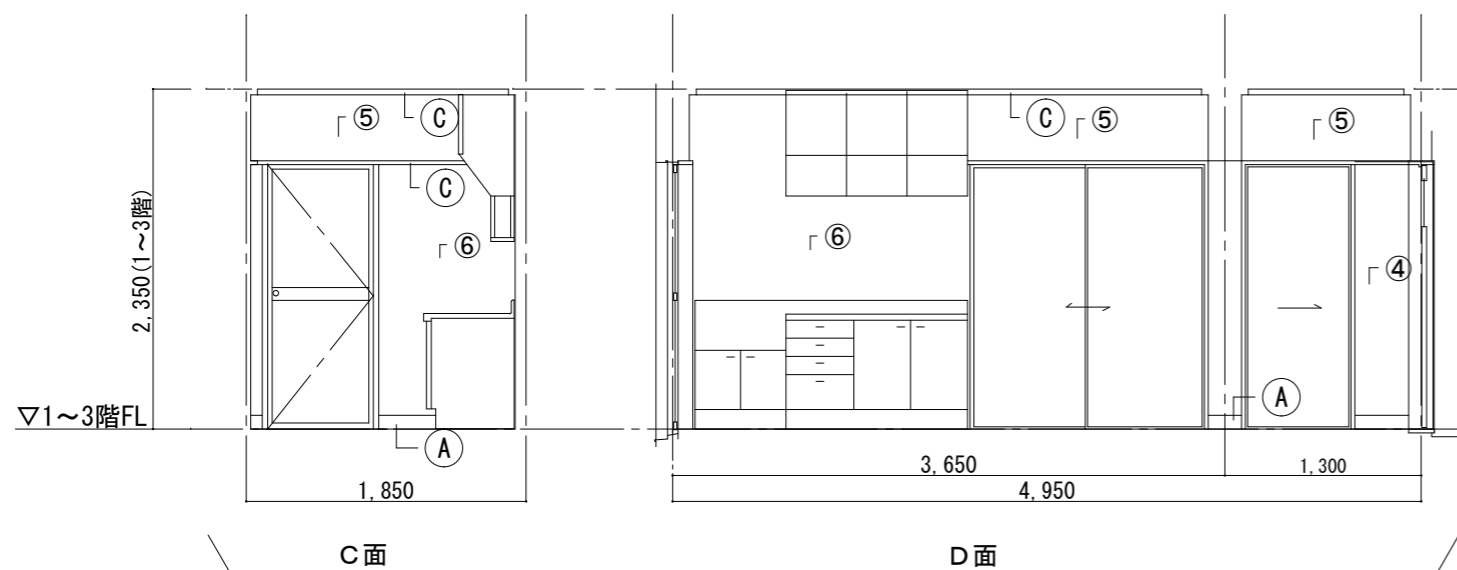

台所展開図 S=1/50

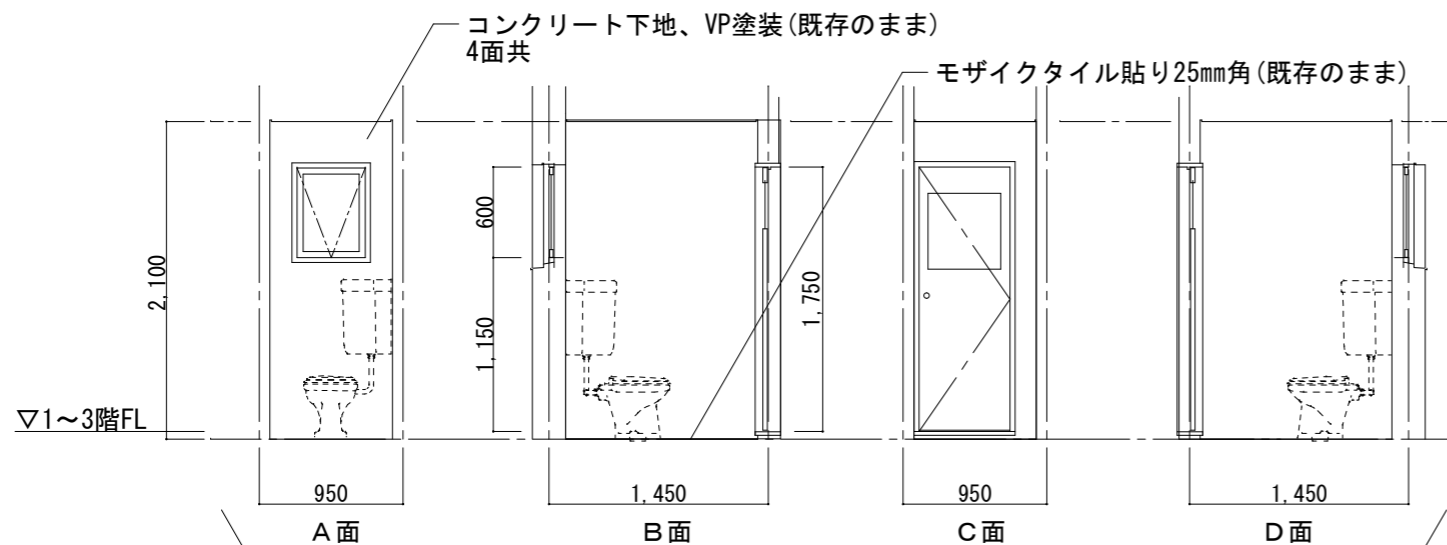

便所展開図 S=1/50

記号	既設仕上げ(改修前)	16号室	26号室	36号室
①	木製床下地(撤去) 縁甲板貼りt=15(撤去)	撤去済み	撤去	撤去
②	木製床下地(撤去) ワッ合板t=6(撤去)	撤去済み	撤去	撤去
③	木製床下地(撤去) 下地板材t=10(撤去) 畳敷(撤去)	撤去済み	撤去	撤去
④	コンクリート下地(既存のまま) 石膏塗り(既存のまま)	-	-	-
⑤	コンクリート下地(既存のまま) 石膏塗り(既存のまま)	-	-	-
⑥	コンクリート下地(既存のまま) 珪藻土塗り不燃化粧合板t=3(撤去)	撤去済み	撤去	撤去
⑦	木製床下地(撤去) (36号室のみ一部撤去済み) 化粧合板t=5(既存のまま) (36号室のみ一部撤去済み)	撤去	撤去	撤去済み
⑧	木製床下地(撤去) ワッ合板t=3(撤去)	撤去済み	撤去	撤去
⑨	コンクリート下地(既存のまま) ワッ合板t=3(撤去)	撤去済み	撤去	撤去
⑩	コンクリート下地(既存のまま) ヒル石吹付(既存のまま)	-	-	-
A	巾木 木製 H=90(撤去) (36号室のみ一部撤去済み)	撤去	撤去	撤去
B	雑巾摺り(撤去)	撤去済み	撤去	撤去
C	廻縁及び胴縁 木製 40×40(撤去) (36号室のみ一部撤去済み)	撤去	撤去	撤去

件名	健軍宿舎9号棟内部補修工事	図面番号	7/20
図名	(補修前)展開図②	作成年月日	
所属	陸上自衛隊健軍駐屯地業務隊管理科		

内部仕上げ表(改修後)

室名	床	巾木	壁	天井	天井高さ	備考
玄関ホール	乾式二重床下地+際根太(新設) パーティクルボードt20mm+	既製MDF製新設	在来仕上げ(石膏塗り)、下地処理の上、EP-G塗装	在来仕上げ(ヒル石吹付)の上、 パーミライト系天井用吹付材吹付	2,350mm	下駄箱新設
洋室(1)	エコボードt9.5mm+ 天然木化粧複合フローリングt12mm張り				2,350mm	流し台(コンロ台含む)新設 水切り新設、キャビネット新設
台所及び洋室(2)			在来仕上げ(石膏塗り)、下地処理の上、EP-G塗装 木下地新設の上、化粧合板t=5mm張り		2,350mm	空調用スリーブ新設
和室	乾式二重床下地+際根太(新設) PBt20mmの上、畳敷	畳寄せ	在来仕上げ(石膏塗り)、下地処理の上、EP-G塗装		2,350mm	
押入(1)(2)	乾式二重床下地+際根太(新設) PBt20mm、シナ合板t=9mm張り	雑巾摺り	木下地(外壁部、断熱材t20mm)新設の上、ラワン合板t4mm張り	木下地新設の上、シナ合板t=9mm張り	2,350mm	
便所	在来仕上げ(シンダーコンクリート)、 下地処理の上、ビニル床シート貼り	既製MDF製新設	在来仕上げ(石膏塗り)、下地処理の上、NAD塗装	在来仕上げ(シージングボード)、下地処理の上、NAD塗装	2,100mm	タンク式洋風大便器新設
浴室	既設仕上げの上、ウレタン塗膜防水塗布	-	在来仕上げ(壁タイル仕上げ)		2,100mm	

※PB: パーティクルボードを示す。

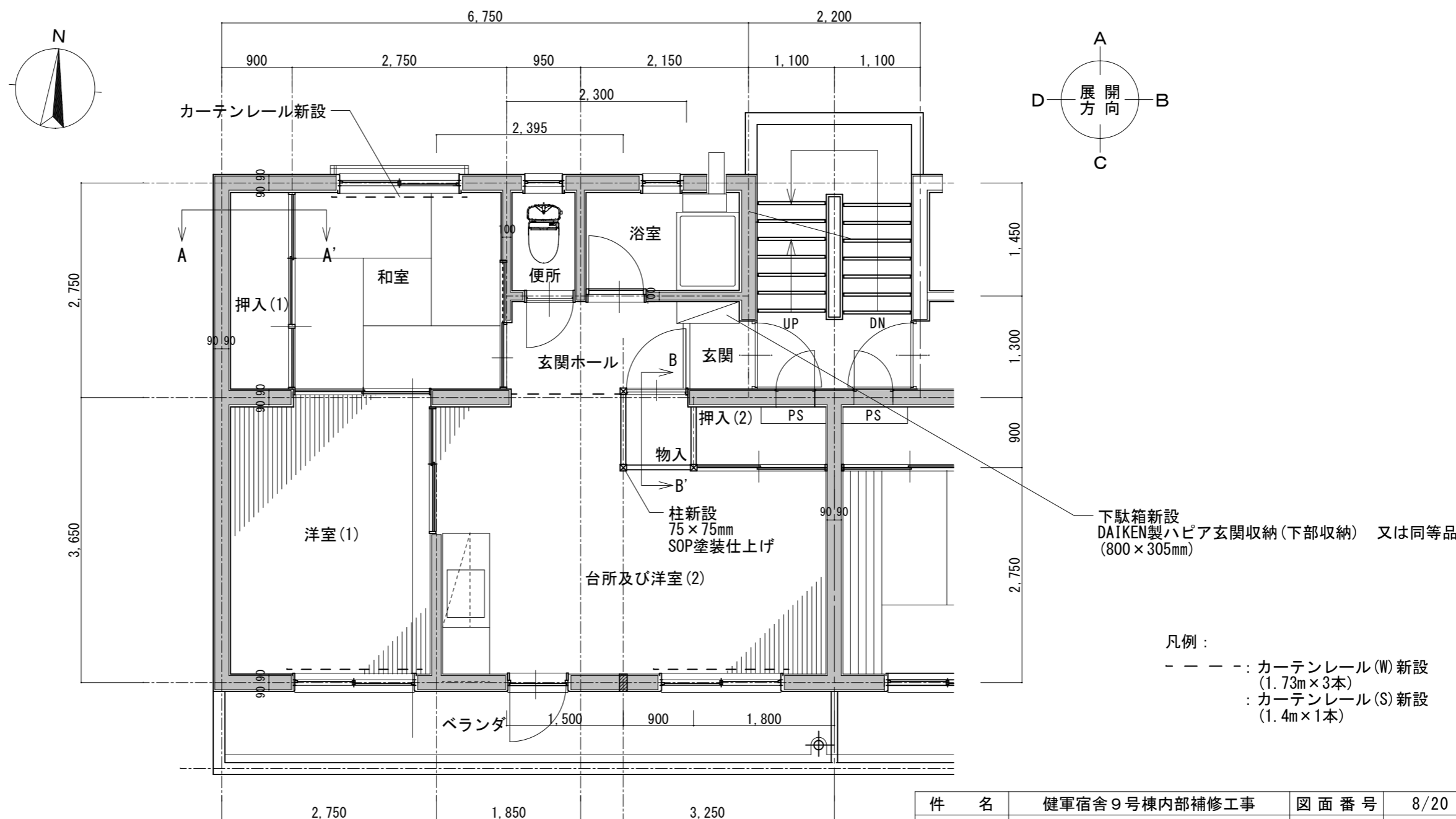

健軍宿舎9号棟平面詳細図(補修後) S=1/60

件名	健軍宿舎9号棟内部補修工事	図面番号	8/20
図名	(補修後)平面詳細図・仕上表	作成年月日	
所属	陸上自衛隊健軍駐屯地業務隊管理科		

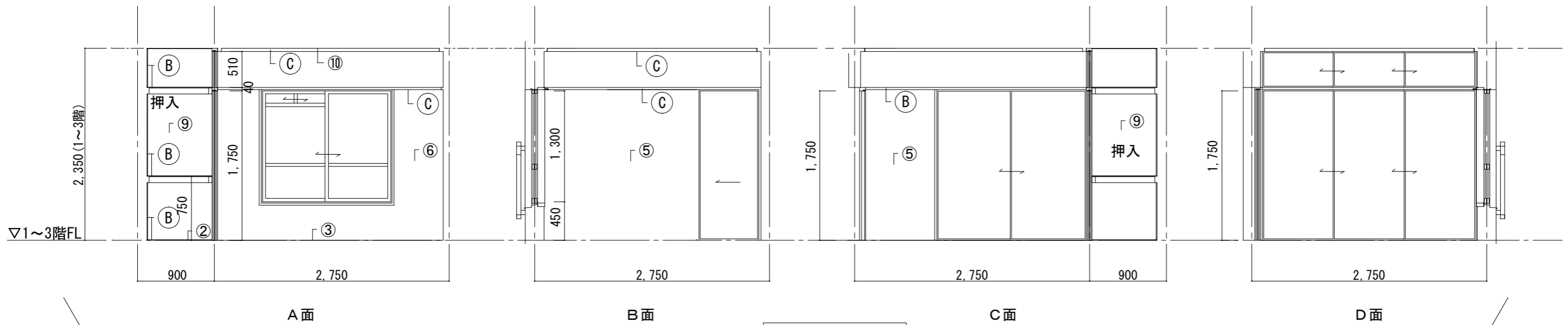

和室展開図 S=1/50

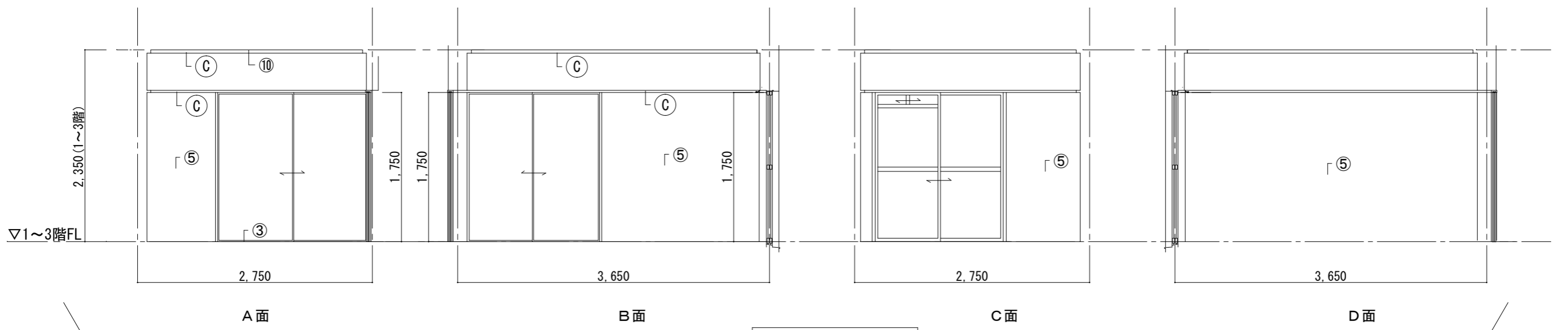

洋室(1)展開図 S=1/50

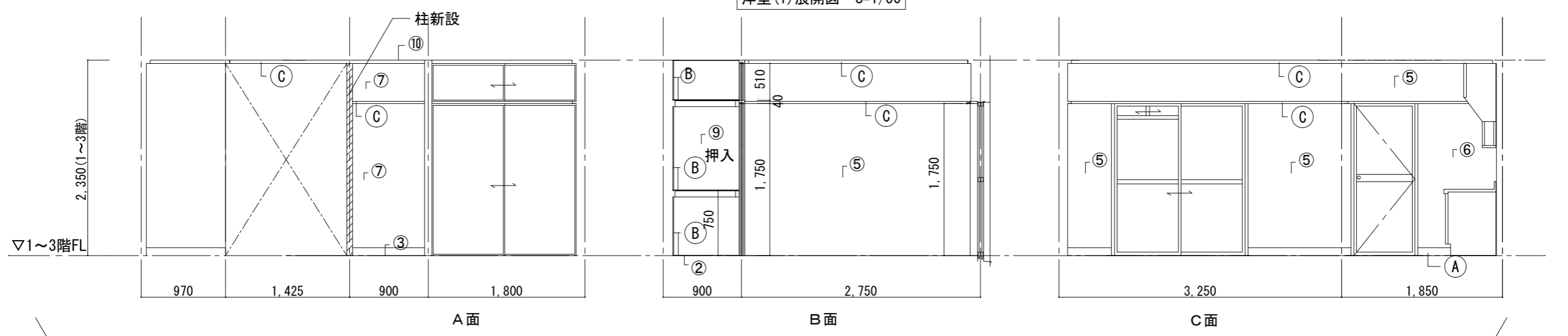

台所及び洋室(2)展開図 S=1/50

件名	健軍宿舎9号棟内部補修工事	図面番号	9/20
図名	(補修後)展開図①	作成年月日	
所属	陸上自衛隊健軍駐屯地業務隊管理科		

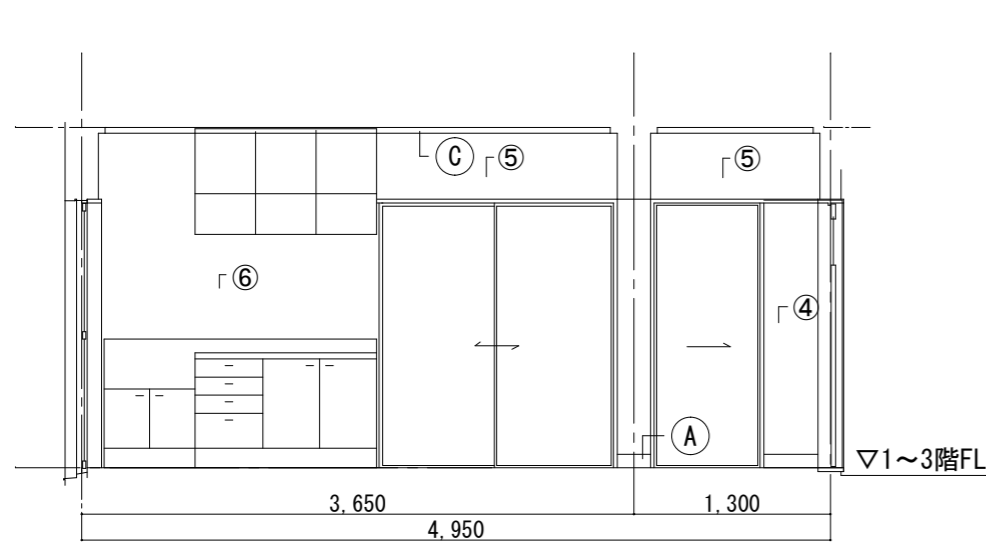

台所及び洋室(2)展開図 S=1/50

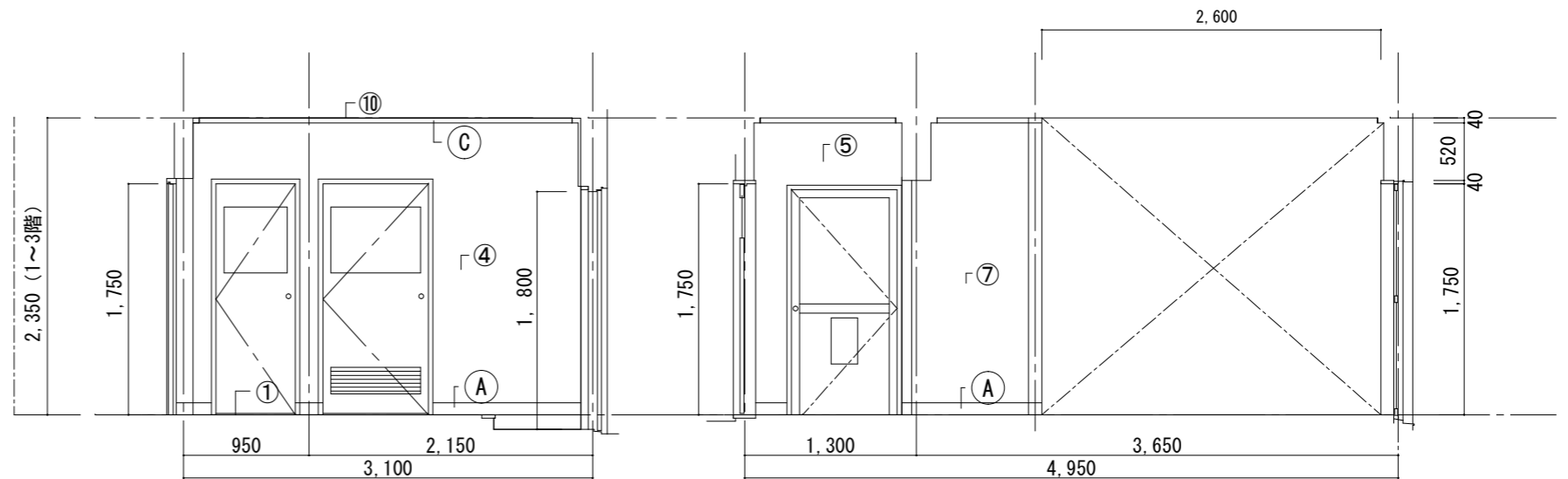

玄関ホール展開図 S=1/50

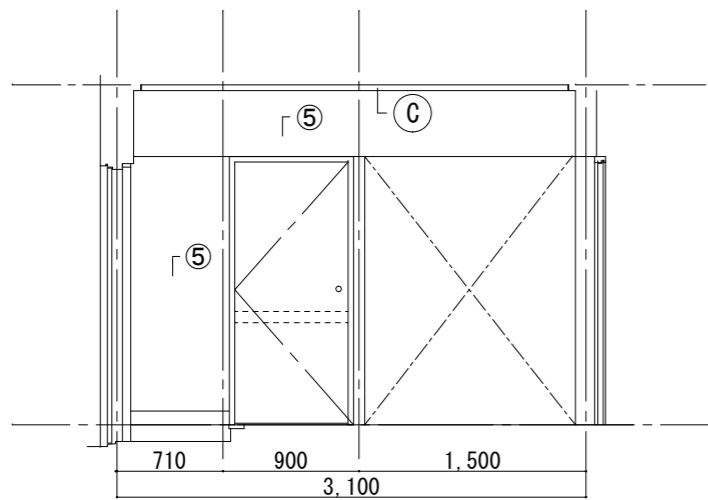

玄関ホール展開図 S=1/50

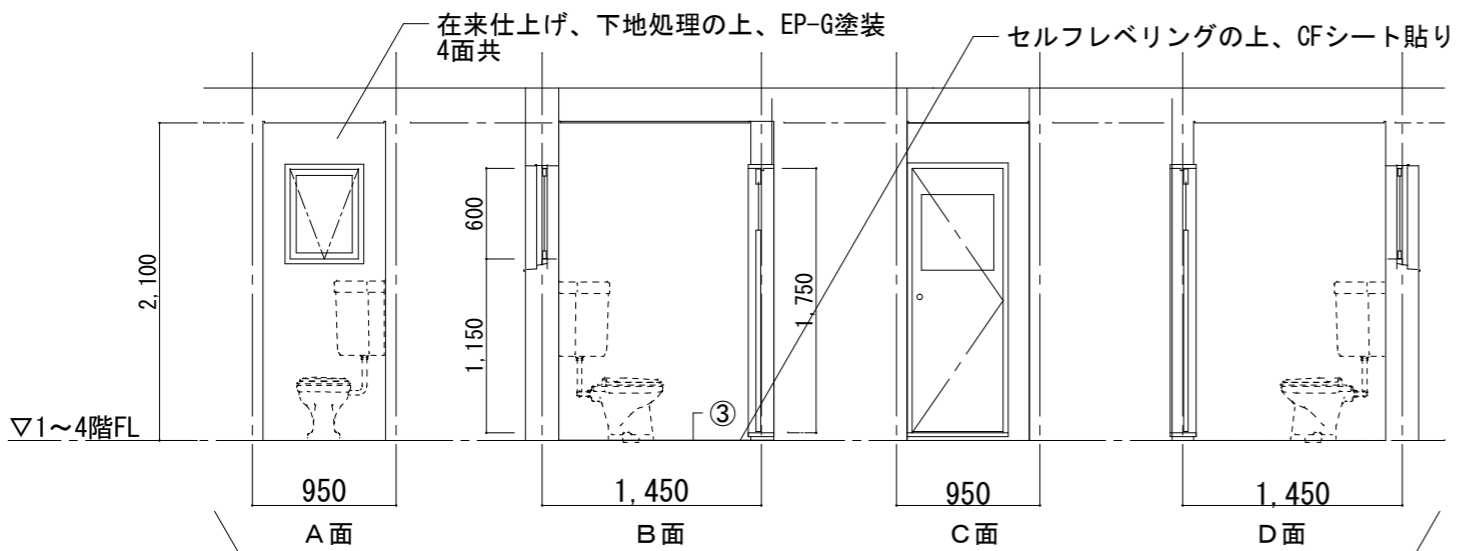

便所展開図 S=1/50

記号	新設仕上げ(改修後)	16号室	26号室	36号室
①	乾式二重床下地+際根太の上、 パーティクルボードt20mm+エコボードt9.5mm +天然木化粧複合フローリングt12mm張り	新設	新設	新設
②	乾式二重床下地+際根太の上、 パーティクルボードt20mm+シナ合板t9mm張り	新設	新設	新設
③	乾式二重床下地+際根太の上、 パーティクルボードt20mm+畳敷き	新設	新設	新設
④	在来仕上げ、下地処理の上、EP-G塗装	新設	新設	新設
⑤	在来仕上げ、下地処理の上、EP-G塗装	新設	新設	新設
⑥	捨張り合板t=9mm張りの上、 不燃化粧合板t=3mm張り	新設	新設	新設
⑦	壁木下地新設+化粧合板t5mm張り	新設	新設	新設
⑧	木壁下地新設+ラワン合板t3mm	新設	新設	新設
⑨	コンクリート下地+ラワン合板t3mm	新設	新設	新設
⑩	在来仕上げの上、 パーミライト系天井用吹付材吹付	新設	新設	新設
A	既製MDF製巾木新設	新設	新設	新設
B	雑巾摺り	新設	新設	新設
C	既製MDF製廻り縁、胴縁	新設	新設	新設

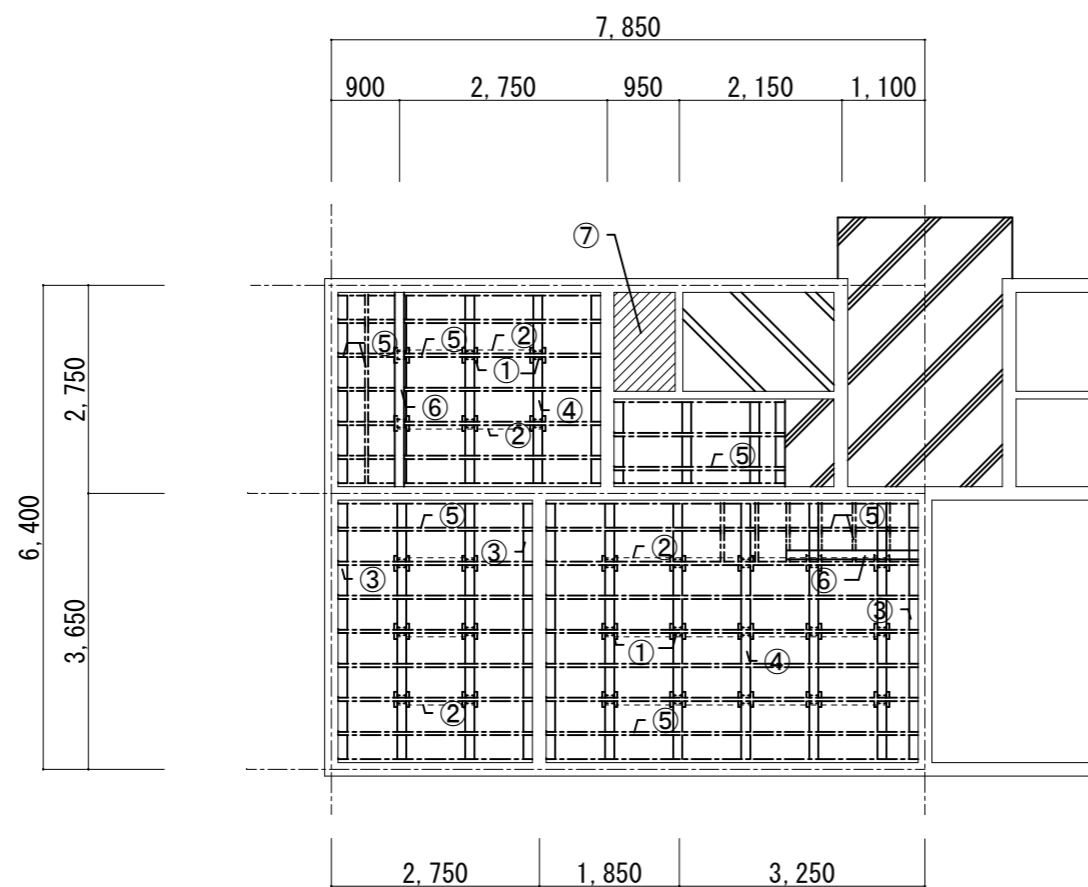

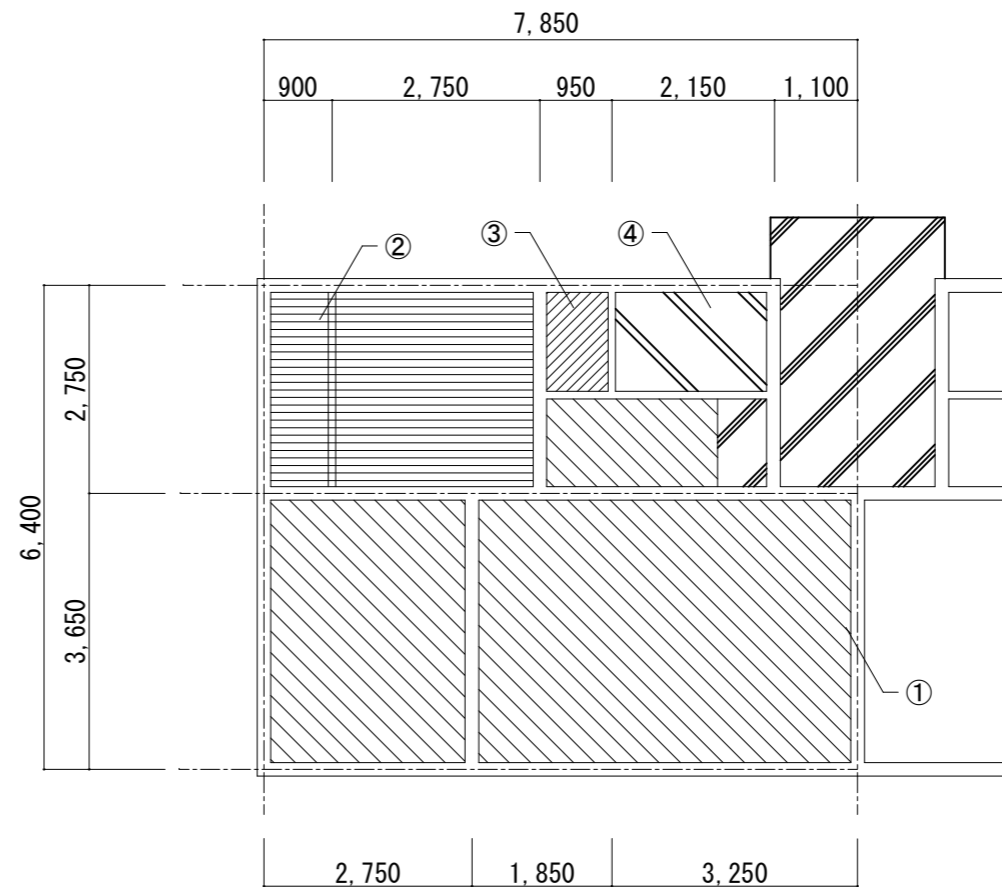

健軍宿舎9号棟床伏図(補修前) S=1/100



健軍宿舎9号棟床伏図(補修後) S=1/100

凡例

	符号	補修前	符号	補修後
		コンクリートスラブ【既存のまま】		
		1~3階: コンクリートスラブ【既存のまま】 シンダーコンクリートt=40【既存のまま】		
※床組下地コンクリート雑壁は、全て撤去。				
※新設する木下地は、全て防蟻処理を施すものとする。				
	①	コンクリートブロック束石: 200×200×200 (撤去) 床束: 105×105 (撤去) ぬき板: 90×15 (撤去)	①	【1階】乾式鋼製二重床(和室以外) 1FL-12mm=GL+1, 448mm程度 【2、3階】乾式鋼製二重床(和室以外) 2(3)FL-12mm=1(2)SL+148mm程度
	②	大引き受: 120×60 (撤去)	②	【1階】乾式鋼製二重床(和室) 1FL-55mm=GL+1, 405mm程度 【2、3階】乾式鋼製二重床(和室) 2(3)FL-55mm=1(2)SL+105mm程度
	③	大引き: 120×150@900 (撤去)	③	在来仕上げの上、セルフレベリング(新設)
	④	根太: 45×45@450 (撤去)	④	浴槽脱着の上、下地処理、プライマー塗布後、 ウレタン塗膜防水塗布(2回)、トップコート塗布 ※立ち上がり180mm程度含む
	⑤	敷居受: 120×150 (撤去)		
	⑥	シンダーコンクリートの上、モザイクタイル仕上げ (既存のまま)		
	⑦			

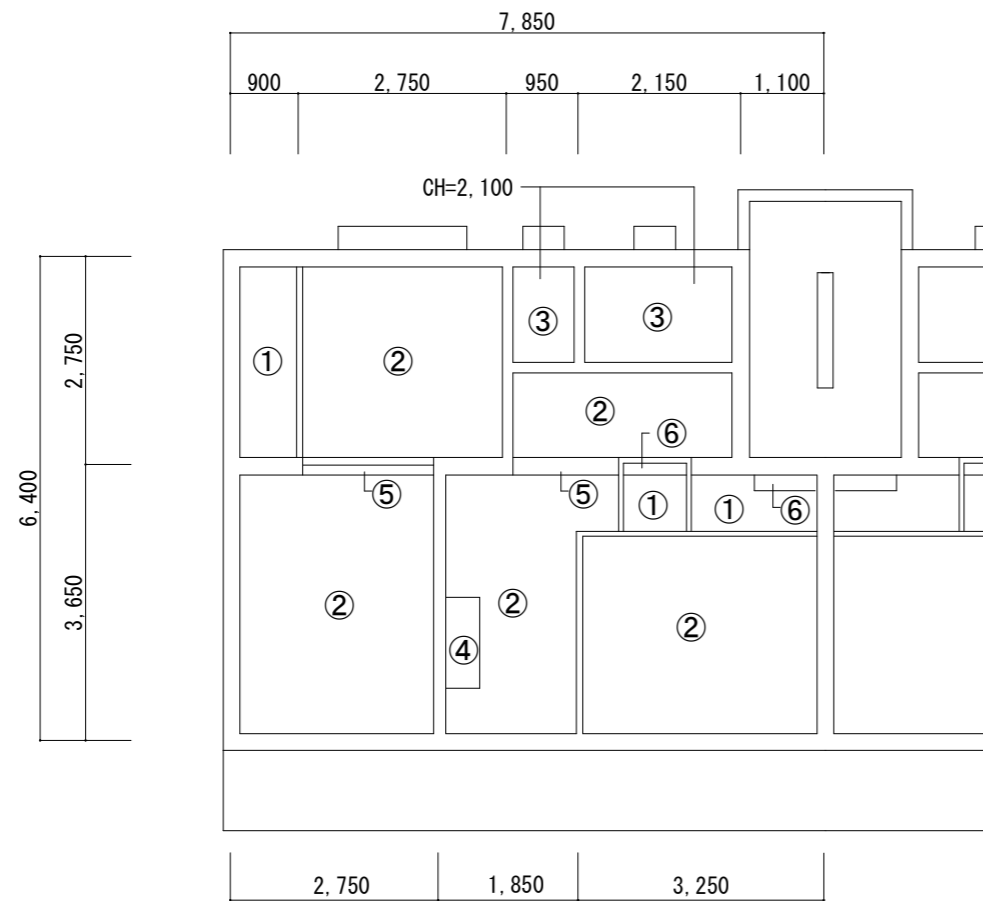

健軍宿舎9号棟天井伏図(補修前) S=1/100

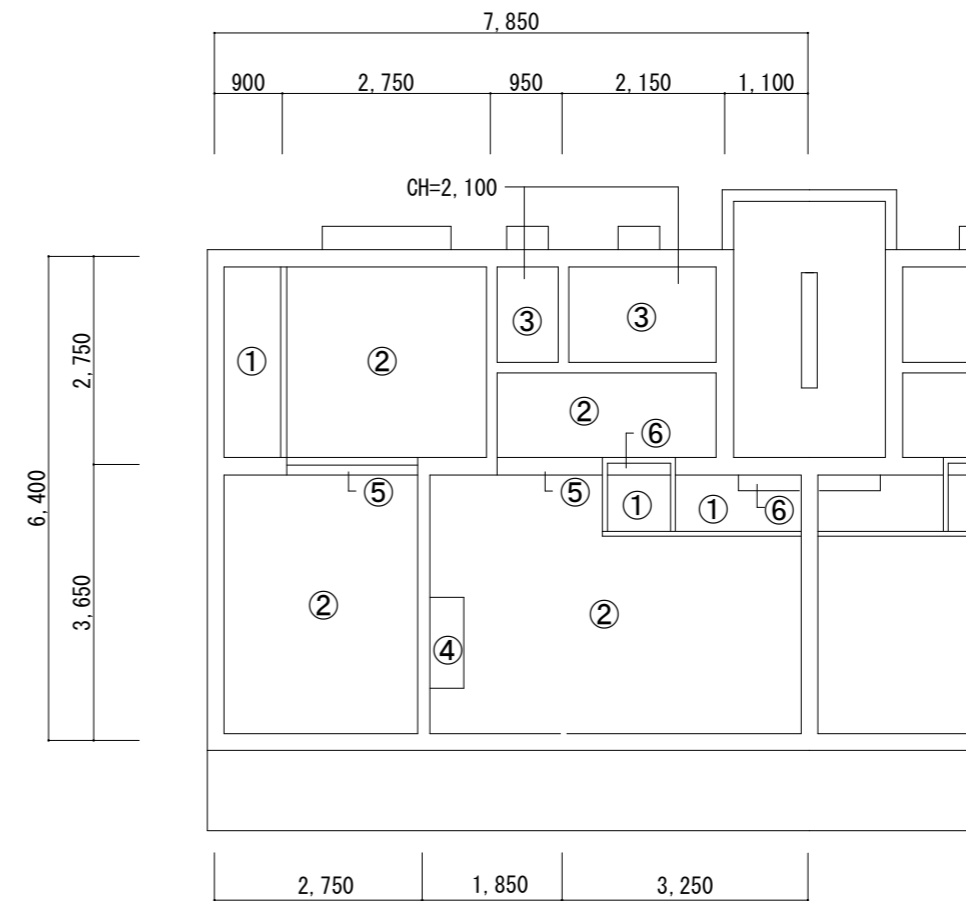

健軍宿舎9号棟天井伏図(補修後) S=1/100

凡 例

符号	補修前仕上	符号	補修後仕上
①	コンクリート下地(既設のまま) ラワン合板t=3(撤去) 木製廻り縁15×15(撤去)	①	コンクリート下地(既設のまま) ラワン合板t=3(新設) 木製廻り縁15×15(新設)
②	コンクリート下地(既設のまま) ヒル石吹付(既設のまま) 木製廻り縁40×40(撤去)	②	コンクリート下地(既設のまま) 在来仕上げの上、パーミライト系天井用吹付材吹付(新設)、廻り縁(新設)
③	木製天井下地(撤去) シーリング石膏ボードt=9.5、VP(撤去) 塩ビ製廻り縁(撤去)	③	在来仕上げ、下地処理の上、NAD塗装(新設)
④	吊り戸棚(撤去)	④	ウォールキャビネット(新設)
⑤	石膏塗り(既設のまま)	⑤	在来仕上げ、下地処理の上、EP-G塗装(新設)
⑥	コンクリート打放し(既設のまま)	⑥	コンクリート打放し(既設のまま)

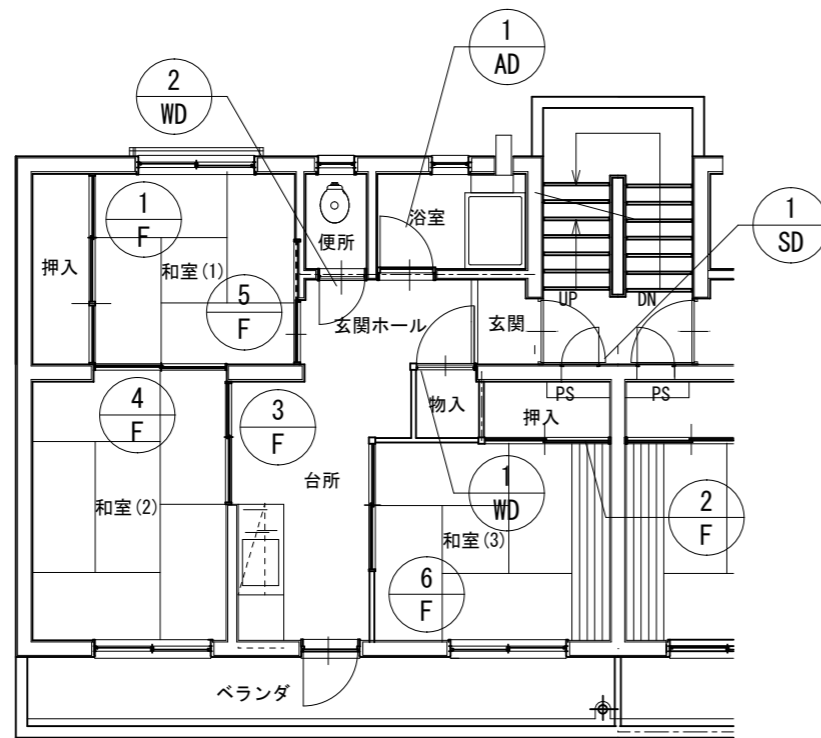
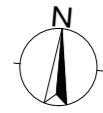

件名	健軍宿舎9号棟内部補修工事	図面番号	12/20
図名	(補修前後)天井伏図	作成年月日	
所属	陸上自衛隊健軍駐屯地業務隊管理科		

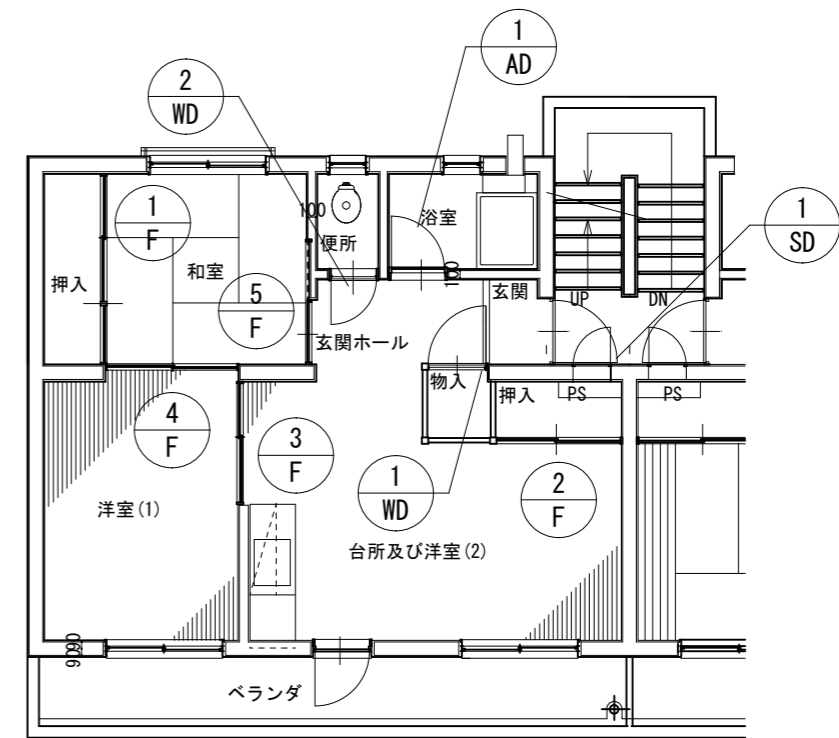

健軍宿舎9号棟キープラン(補修前) S=1/100

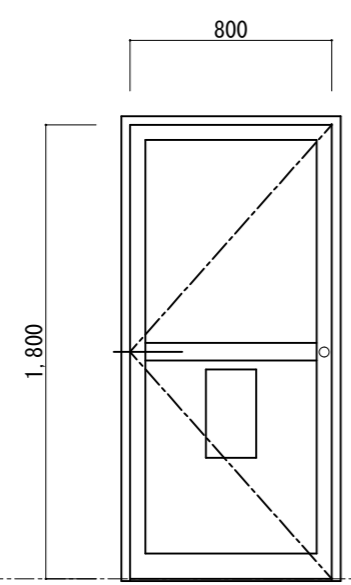
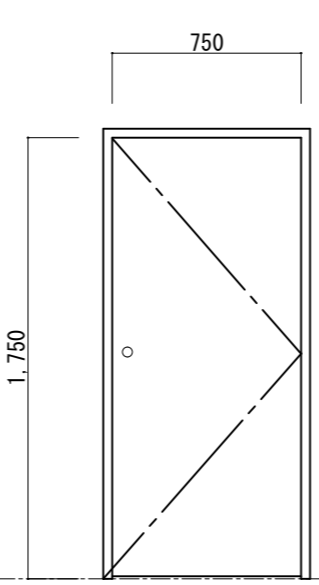
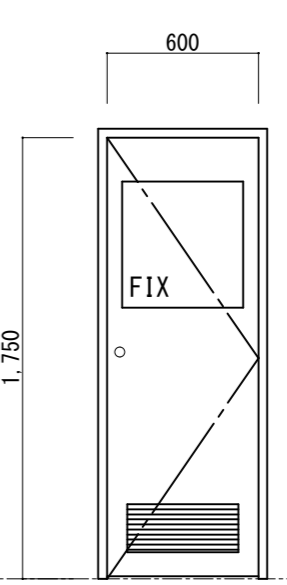

健軍宿舎9号棟キープラン(補修後) S=1/100

符号	 : スチール生プレス片開き扉 (塗装)	 : 木製片開きフラッシュ戸 (塗装)	 : 木製片開き(FIX窓)フラッシュ戸 (塗装)											
姿図														
数量	3箇所(16号室、26号室、36号室)	3箇所(16号室、26号室、36号室)	3箇所(16号室、26号室、36号室)											
付属品	建具本体・建具枠SOP塗装、箱錠取替、ドアスコップ取替、チェーン取替	建具本体(表のみ)・建具枠SOP塗装、プラスチック製通気穴取替×6	建具本体・具枠SOP塗装、通気ガラリ(440×190mm)取替											
		<table border="1"> <tr> <td>件名</td> <td>健軍宿舎9号棟内部補修工事</td> <td>図面番号</td> <td>13/20</td> </tr> <tr> <td>図名</td> <td>(補修前後)キープラン、建具表①</td> <td>作成年月日</td> <td></td> </tr> <tr> <td>所属</td> <td colspan="3">陸上自衛隊健軍駐屯地業務隊管理科</td> </tr> </table>	件名	健軍宿舎9号棟内部補修工事	図面番号	13/20	図名	(補修前後)キープラン、建具表①	作成年月日		所属	陸上自衛隊健軍駐屯地業務隊管理科		
件名	健軍宿舎9号棟内部補修工事	図面番号	13/20											
図名	(補修前後)キープラン、建具表①	作成年月日												
所属	陸上自衛隊健軍駐屯地業務隊管理科													

▽1~3FL

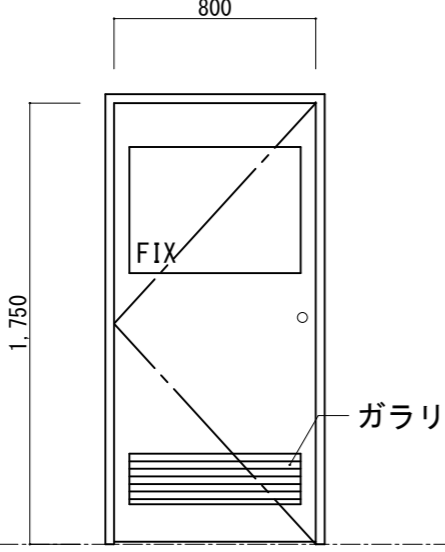
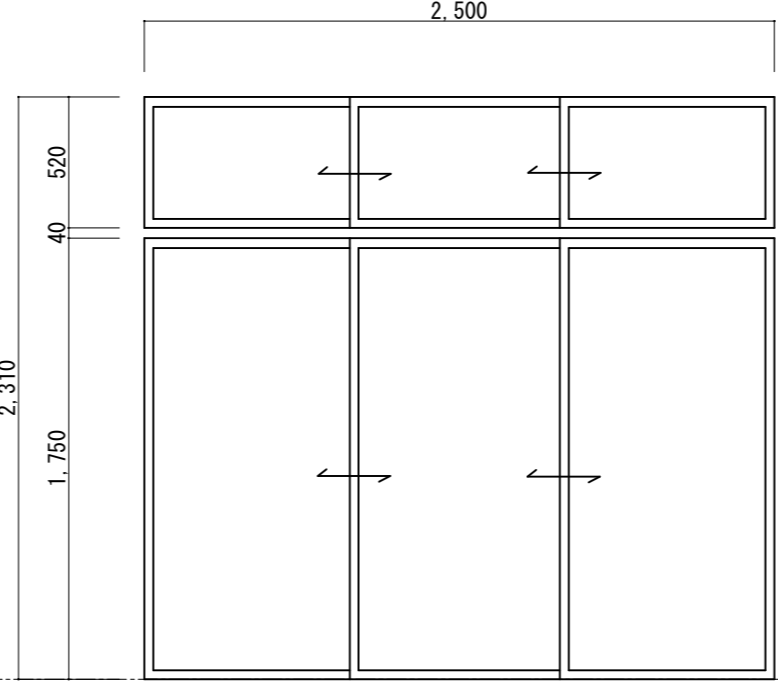
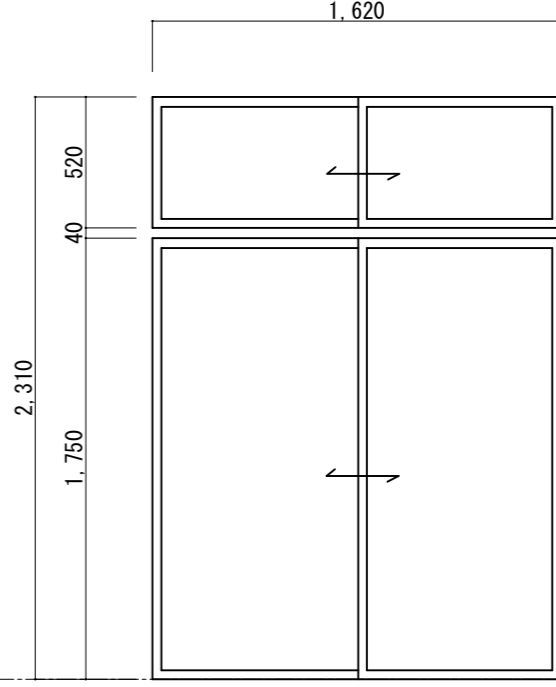
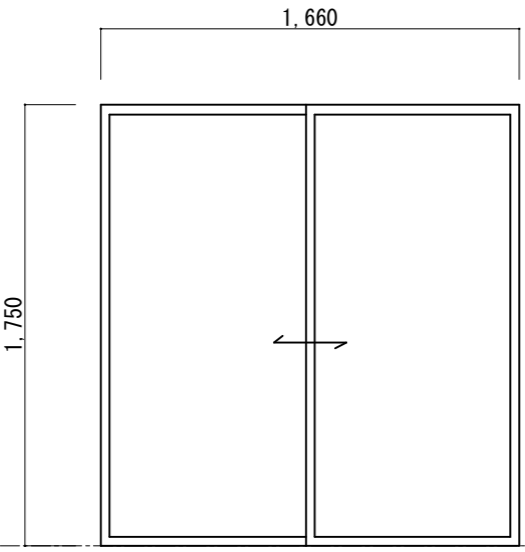
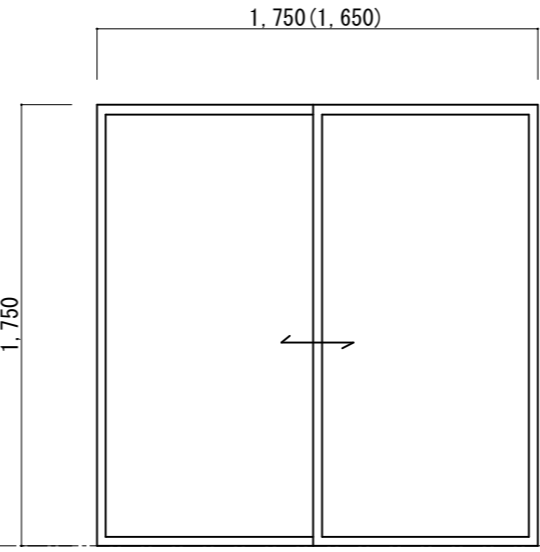
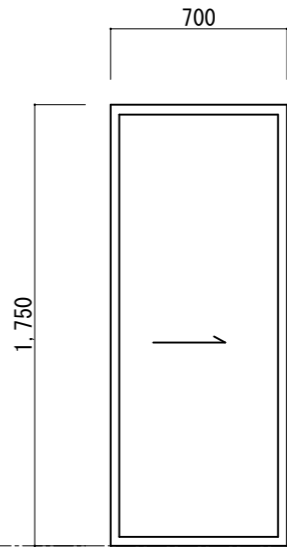
符号	$\frac{1}{AD}$: アルミ製片開き戸 (既存のまま)	$\frac{1}{F}$: 天袋付引違い襖戸 (撤去・新設)	$\frac{2}{F}$: 天袋付引違い襖戸 (撤去・新設)
姿図			
数量	3箇所 (16号室、26号室、36号室)	3箇所 (16号室、26号室、36号室)	3箇所 (16号室、26号室、36号室)
付属品	見切り枠取替 (25×20mm)	襖戸本体取替 (表 新鳥の子、裏 曇花紙)	襖戸本体取替 (表 新鳥の子、裏 曇花紙)
符号	$\frac{3}{F}$: 引違い襖戸 (撤去・新設)	$\frac{4}{F}$: 引違い襖戸 (撤去・新設) $\frac{6}{F}$: 引違い襖戸 (撤去)	$\frac{5}{F}$: 引違い襖戸 (撤去・新設)
姿図			
数量	3箇所 (16号室、26号室、36号室)	3箇所 (16号室、26号室、36号室)	3箇所 (16号室、26号室、36号室)
付属品	本体取替 (表裏 化粧合板)	本体取替 (洋室側 化粧合板、和室側 新鳥の子) ※寸法の () 書きは6/Fの襖を示す。	本体取替 (洋室側 化粧合板、和室側 新鳥の子)
		件名 健軍宿舎9号棟内部補修工事 図名 (補修前後) 建具表② 所属 陸上自衛隊健軍駐屯地業務隊管理科	図面番号 14/20 作成年月日

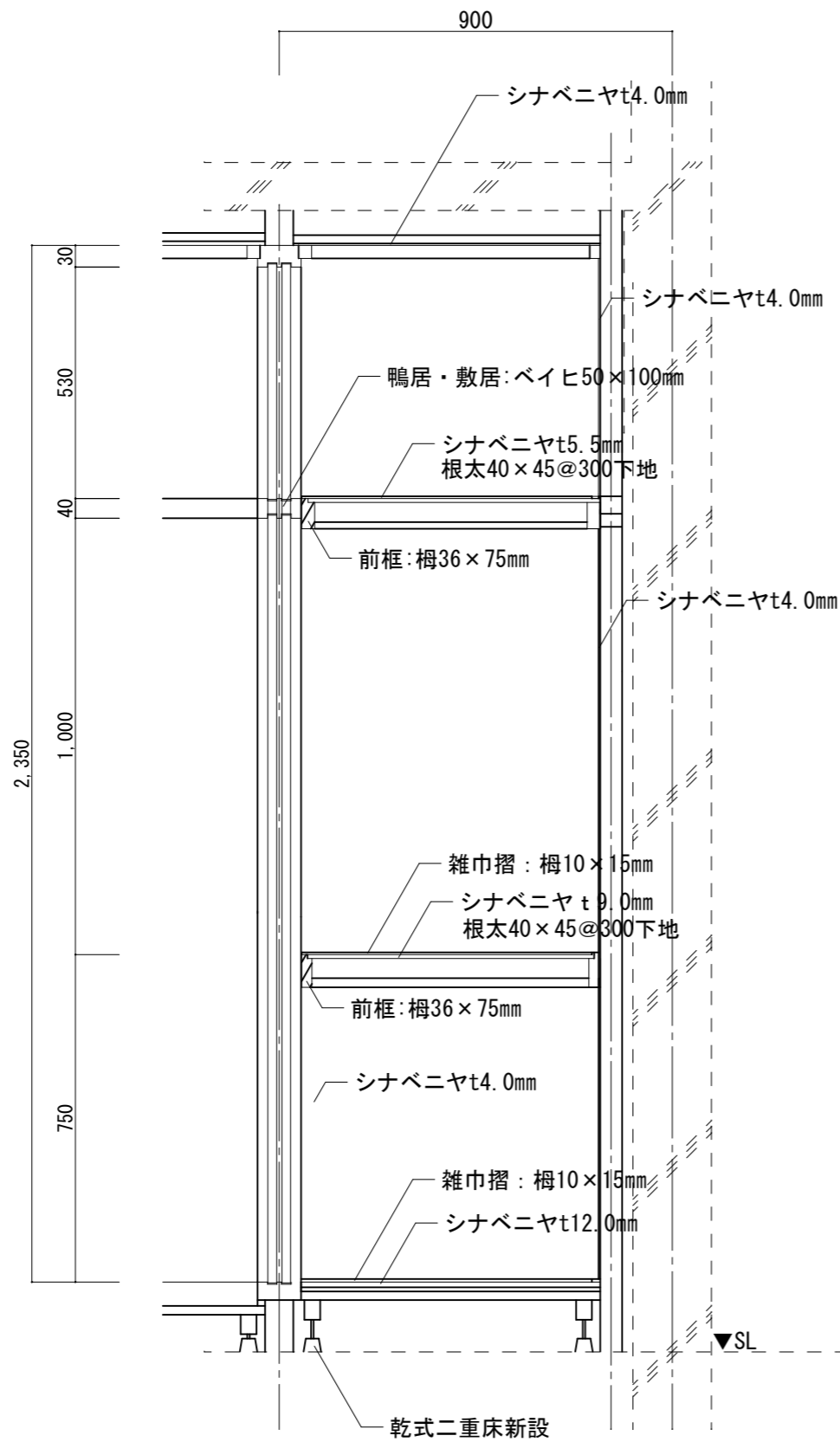

和室押入れ(1) (A-A') 断面図 S=1/15

※押入れ(2)についても、同様の仕上げとする。

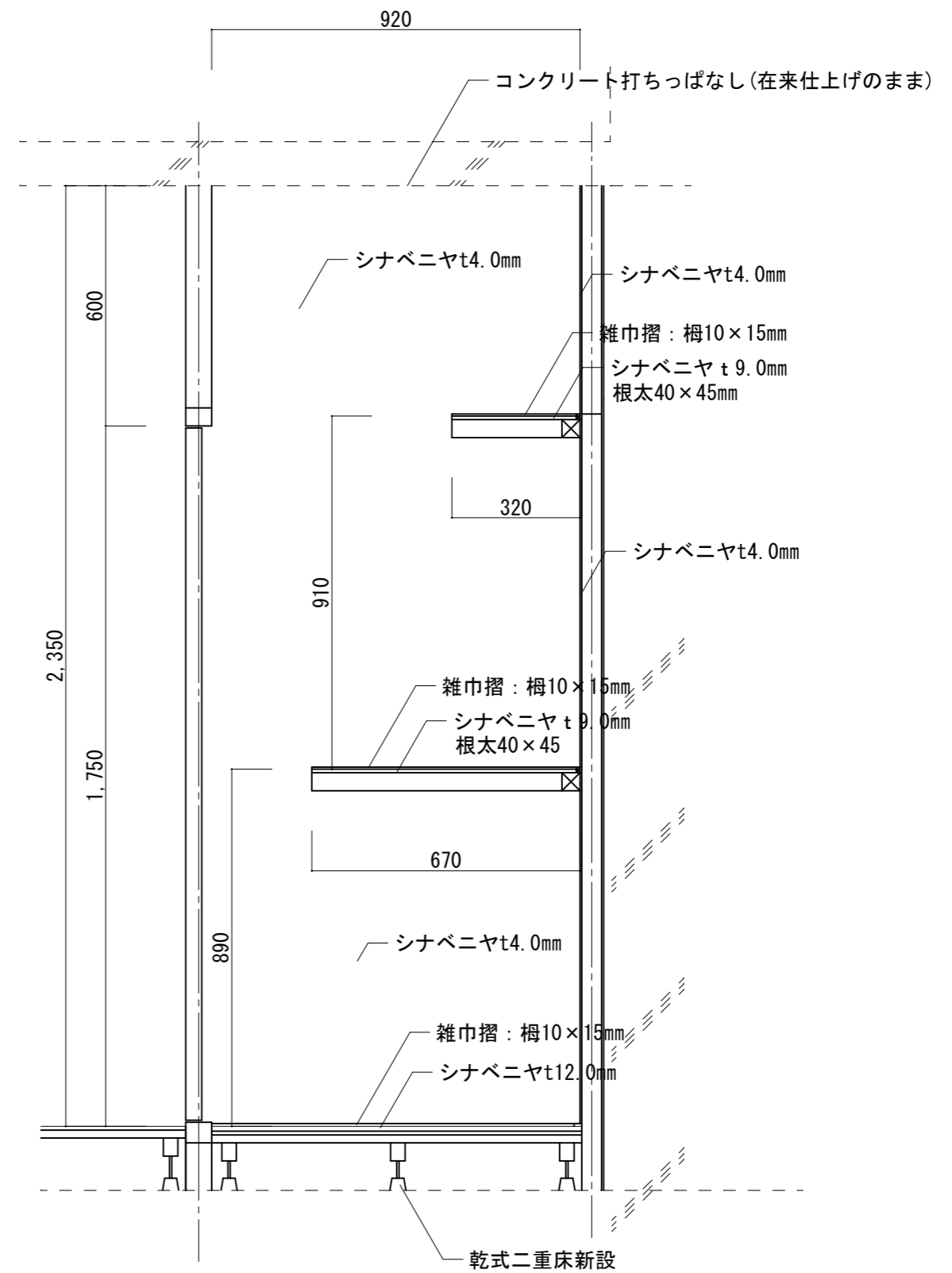

玄関ホール物入れ(B-B') 断面図 S=1/15

件名	健軍宿舎9号棟内部補修工事	図面番号	15/20
図名	雑詳細図(押入れ、物入れ)	作成年月日	
所属	陸上自衛隊健軍駐屯地業務隊管理科		

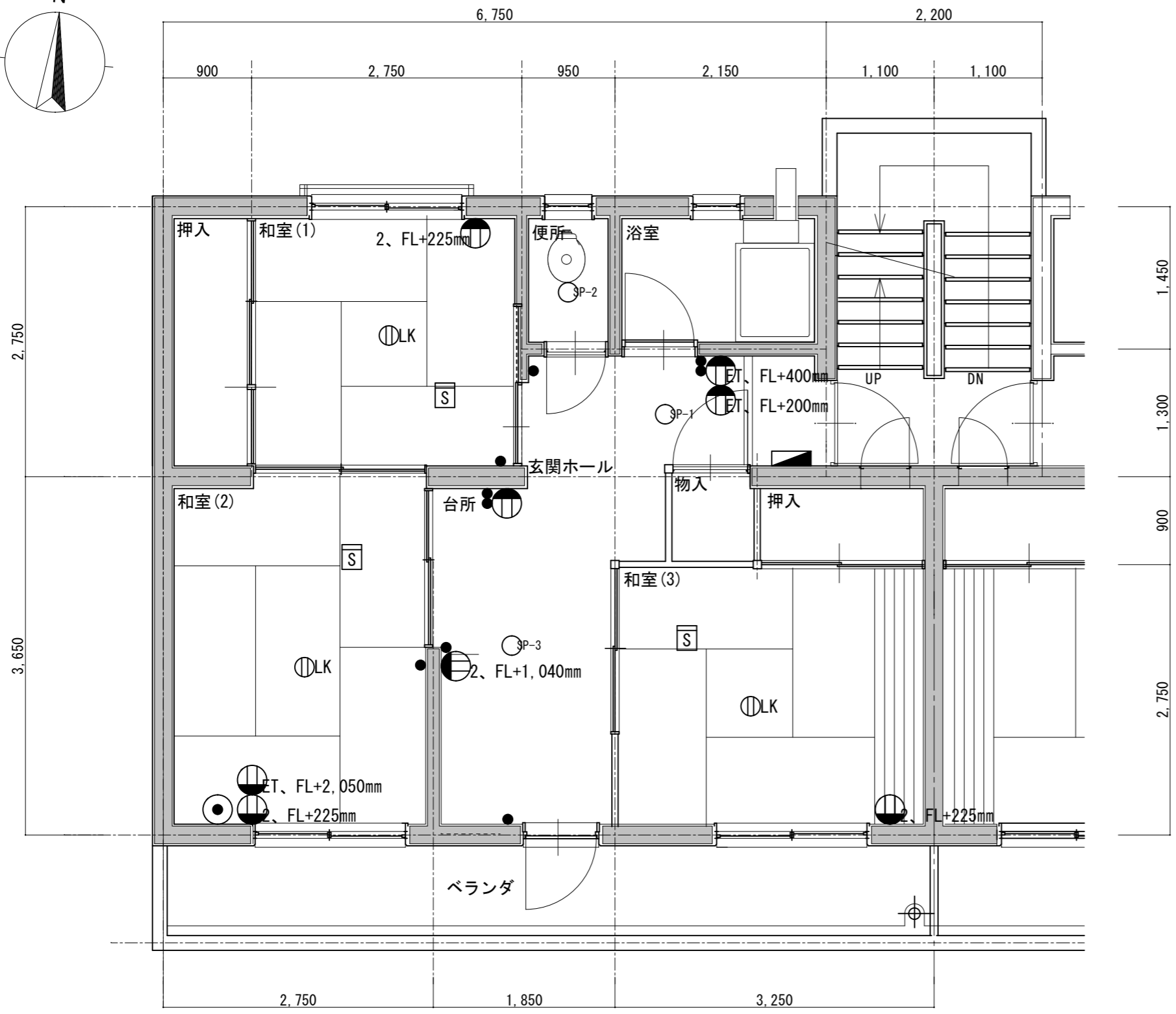
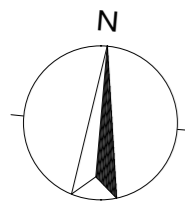

凡例：

記号等	名称	型式等	数量
● ₂	壁付コンセント(撤去)	2P15A×2	4個
● _{ET}	壁付コンセント(撤去)	2P15A×1+ET	4個
○ _{LK}	天井コンセント(撤去)		3個
●	テレビ端子(撤去)	中間用	1個
○ _{3P-1}	照明器具(撤去) 玄関ホール		1台
○ _{3P-2}	照明器具(撤去) 便所		1台
○ _{3P-3}	照明器具(撤去) 台所		1台
●	照明スイッチ(撤去)	1P15A	9個
□ _S	煙感知器(撤去)	住宅用	3個
■	住宅用分電盤(撤去)	東芝ライテック製	1個

健軍宿舎9号棟電気設備平面詳細図(補修前) S=1/50

件名	健軍宿舎9号棟内部補修工事	図面番号	16/20
図名	(補修前)電気設備平面詳細図	作成年月日	
所属	陸上自衛隊健軍駐屯地業務隊管理科		

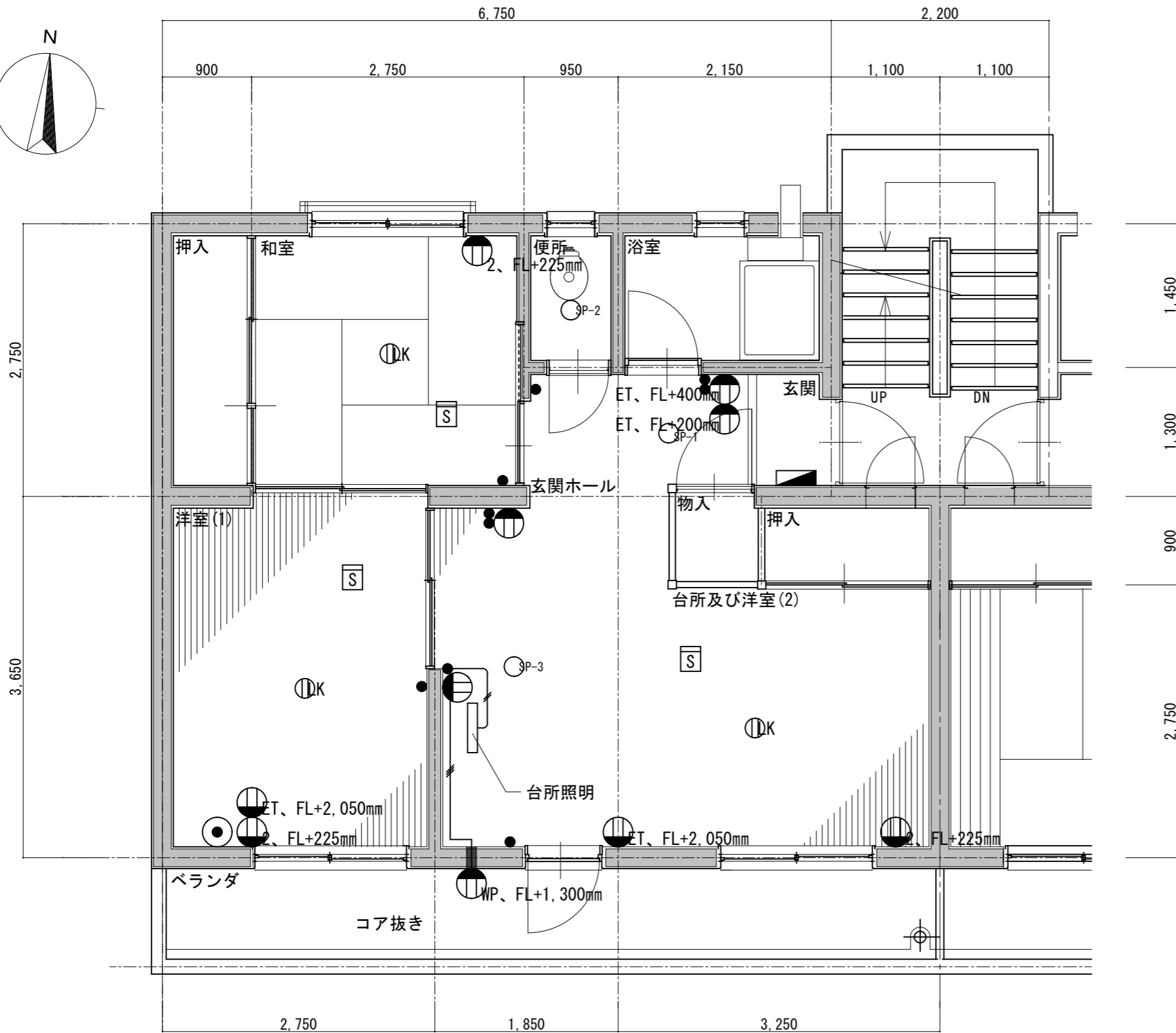
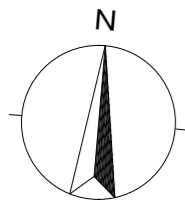

健軍宿舎9号棟電気設備平面詳細図(補修後) S=1/50

凡例 :

記号等	名称	型式等	数量
	600Vポリエチレン絶縁耐燃性 ポリエチレンシースケール平型	EM-EEF1.6mm-2C	1.4m
	600Vポリエチレン絶縁耐燃性 ポリエチレンシースケール平型	EM-EEF2.0mm-3C	2.0m
	壁付コンセント(新設)	2P15A×2	4個
	壁付コンセント(新設)	2P15A×1+ET	4個
	天井コンセント(新設)	2P15A	3個
	テレビ端子(新設)	中間用	1個
	照明器具(新設) 玄関ホール	Panasonic製 LGB51570K 又は同等品	1台
	照明器具(新設) 便所	Panasonic製 XXAD3100N(適合ランプ含む) 又は同等品	1台
	照明器具(新設) 台所	Panasonic製 LGB52030K 又は同等品	1台
	照明スイッチ(新設)	1P15A	9個
	住宅用煙感知器(新設)	Panasonic製 SHK48453KBL 又は同等品	3個
	住宅用分電盤(新設)	Panasonic製 BHM83101(10回路用) 又は同等品	1個

件名	健軍宿舎9号棟内部補修工事	図面番号	17/20
図名	(補修後)電気設備平面詳細図	作成年月日	
所属	陸上自衛隊健軍駐屯地業務隊管理科		

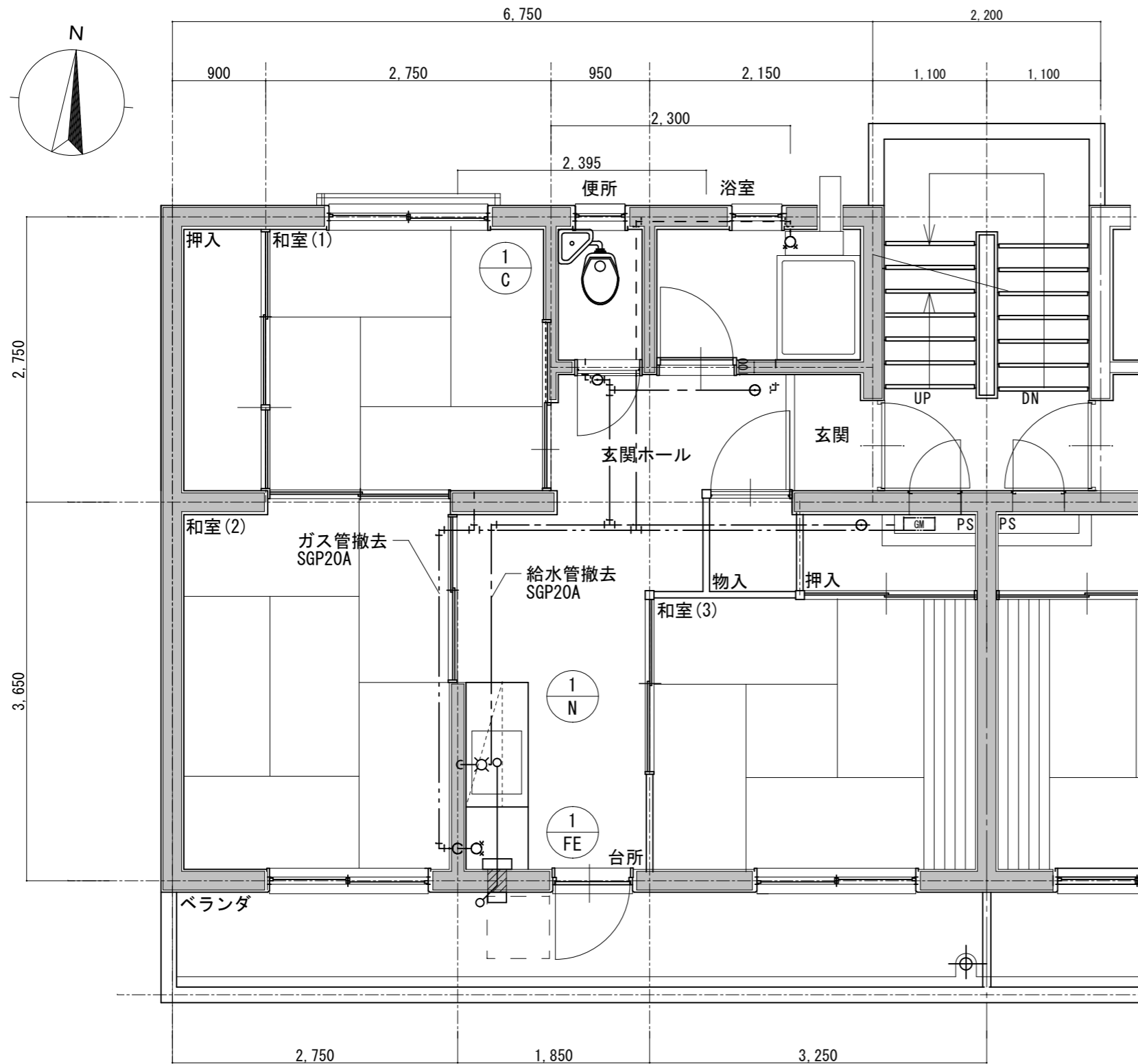
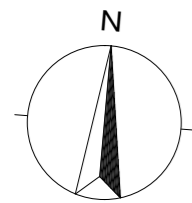

健軍宿舎 9号棟機械設備平面詳細図(補修前) S=1/50

衛生設備 機器表 (下表は、参考品番とする。)

記号・符号	名称・型式等	数量	備考
1 FE	汎用台所換気扇(18×18cm)	2組	26号室 36号室
1 C	ロータンク式洋風大便器(TOTO製)×1	3組	16号室 26号室 36号室
1 N	流し台(間口100cmタイプ)×1 コンロ台(間口70cmタイプ)×1 吊戸棚撤去×1 単水栓撤去×1	2組	26号室 36号室

凡例(※点線は、残置を示す。)

——— : 給水管(SGP20A)撤去 L=8.9m

——— : 都市ガス管(SGP20A)撤去 L=9.3m
※16号室のみ

——— : 排水管(SGP40A)撤去 L=1.0m

配管切断箇所数量表

配管名	管種・口径	数量	備考
給水管	SGP20A	5箇所/戸	
都市ガス管	SGP20A	3箇所/戸	16号室のみ

件名	健軍宿舎9号棟内部補修工事	図面番号	18/20
図名	(補修前)機械設備平面詳細図	作成年月日	
所属	陸上自衛隊健軍駐屯地業務隊管理科		

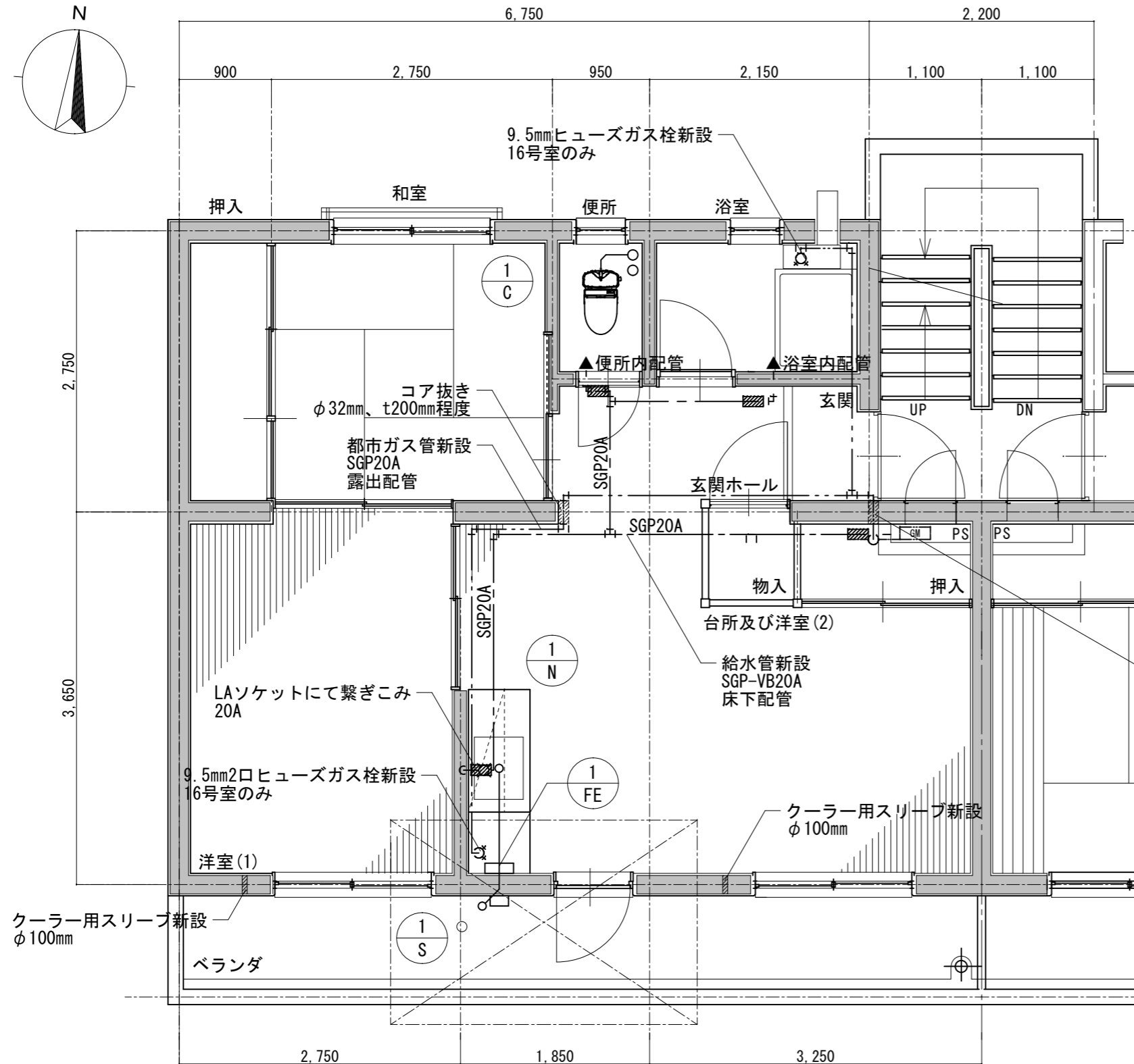
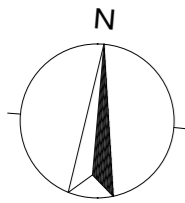

健軍宿舎9号棟機械設備平面詳細図(補修後) S=1/50

衛生設備 機器表 (下表は、参考品番とする。)

記号・符号	名称・型式等	数量	備考
① FE	EX-15LH ₇ -BL (換気扇本体) × 1 P-15CVA ₄ (アルミ製ウェザーカバー) × 1	3組	16号室 26号室 36号室
① C	CS232BP (洋風大便器・壁排水) × 1 SH233BA (ロータンク) × 1 YH52R (紙巻器) × 1 YHT152R (タオルリング) × 1	3組	16号室 26号室 36号室
① S	426-050-50 (洗濯排水口(トラップ付き)) × 1 701-803-13 (洗濯機水栓) × 1	3組	16号室 26号室 36号室
① N	GSM-S-105SXTL (流し台) × 1 GSM-K-70K (コンロ台) × 1 GSM-A-105 (ウォールキャビネット) × 1 ALMC-180SB (水切りカバー) × 1 ALMC-SPSB (サイドカバー) × 1 SF9G011SH1 (側板フィラー) × 1 BGH-700 (コンロ用バックガード) × 1 SG-512X160 (コンロ用サイドカバー) × 1 KL-S56L1 (システムLEDライト) × 1 A1310-13 (厨房用自在水栓) × 1	3組	16号室 26号室 36号室

コア抜き
φ32mm、t200mm程度

凡例(※点線は、残置を示す。)

——— : 給水管 (SGP-VB20A) L=9.0m

——— : 都市ガス管 (SGP (白) 20A) 新設 L=15.5m
※16号室のみ

——— : 排水管 (VU40A) 新設 L=1.0m

▨ : LAソケット接続箇所 4箇所

▲ : 便所(浴室)内配管

⊗ : 洗濯機置場詳細(図面番号20/20参照)

件名	健軍宿舎9号棟内部補修工事	図面番号	19/20
図名	(補修後)機械設備平面詳細図	作成年月日	
所属	陸上自衛隊健軍駐屯地業務隊管理科		

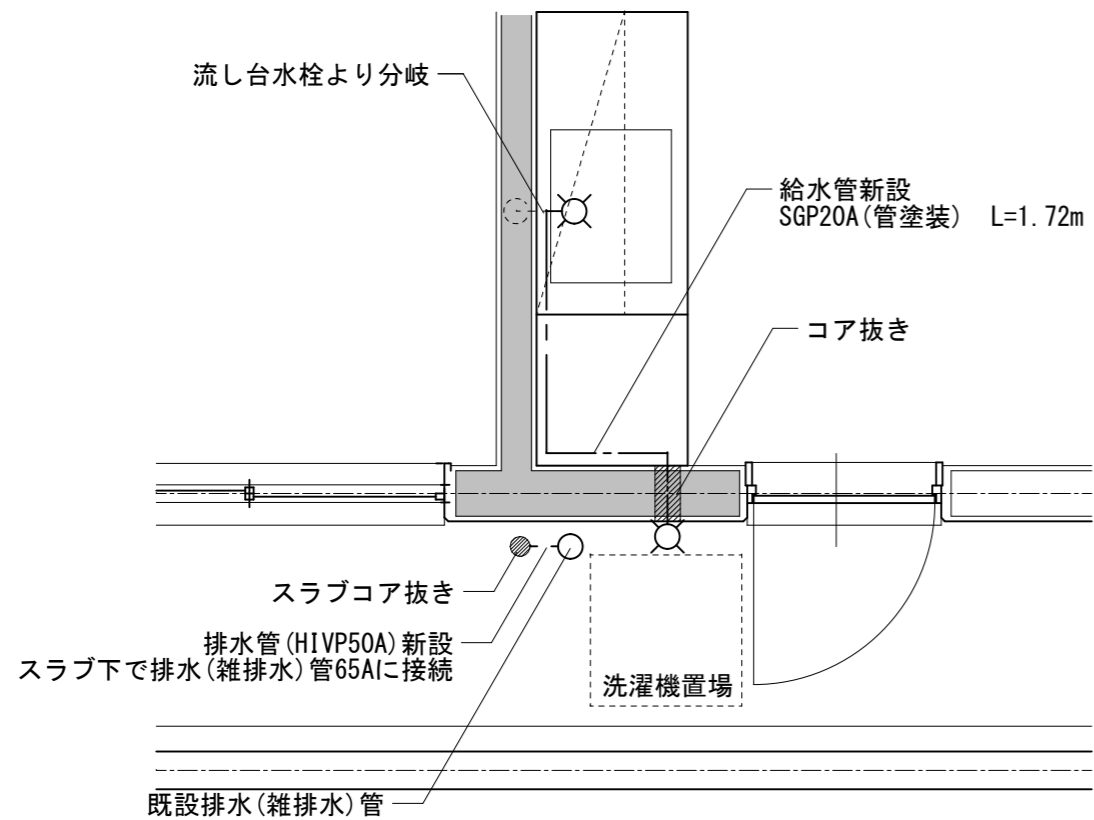

洗濯機置場詳細図 S=1/30

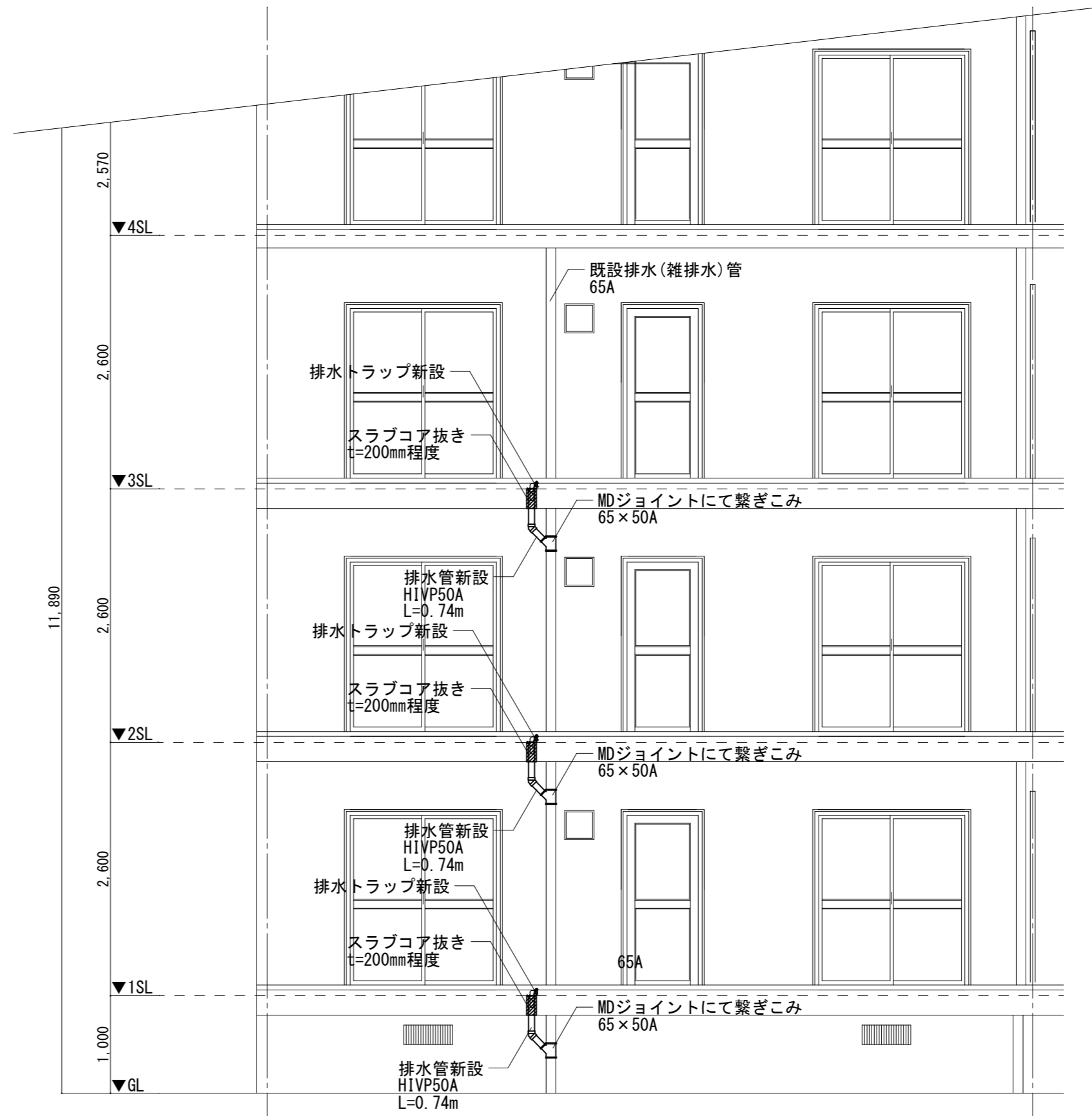

健軍宿舎9号棟南側立面図(洗濯機置場箇所) S=1/30

件名	健軍宿舎9号棟内部改修工事	図面番号	20/20
図名	洗濯機置場整備詳細図	作成年月日	
所属	陸上自衛隊健軍駐屯地業務隊管理科		

数量算出書

工事件名：健軍宿舎 9号棟内部補修工事

名 称	規 格	数 量	単 位	数 量 算 出 根 拠	備 考
1 建築工事					
(1) 仮設					
ア 墨出し	小規模、複雑	128	m ²	和室・押入れ(1)：((2.75m+0.9m)*2.75m)*3部屋 洋室(1)：(2.75m*3.65m)*3部屋 玄関ホール：((0.95m+2.15m)*1.3m)*3部屋 台所及び洋室(2)・物入・押入れ(2)：((1.85m+3.25m)*3.65m)*3部屋	30.11 m ² 30.11 m ² 12.09 m ² 55.85 m ²
イ 養生	小規模、複雑	183	m ²	1 (1) アより 便所：(0.95m*1.45m)*3部屋 浴室：(2.15m*1.45m)*3部屋 階段：((2.2m*(1.45m+1.3m)*2フロア分)+(1.45m*1.1m))*3部屋	128.16 m ² 4.13 m ² 9.35 m ² 41.09 m ²
ウ 整理清掃後片付け	小規模、複雑	142	m ²	1 (1) アより 便所：(0.95m*1.45m)*3部屋 浴室：(2.15m*1.45m)*3部屋	128.16 m ² 4.13 m ² 9.35 m ²
エ 内部仕上足場	脚立足場 階高4.0m以下	142	m ²	1 (1) アより 便所：(0.95m*1.45m)*3部屋 浴室：(2.15m*1.45m)*3部屋	128.16 m ² 4.13 m ² 9.35 m ²
(2) 防水					
ア 塗膜防水塗布	材工共 下地処理、塗膜防水施工含む	3.0	部屋	浴室：2.15m*1.45m	
(3) 木工					
ア 乾式二重床	0.000	128	m ²	和室・押入れ(1)：((2.75m+0.9m)*2.75m)*3部屋 洋室(1)：(2.75m*3.65m)*3部屋 玄関ホール：((0.95m+2.15m)*1.3m)*3部屋 台所及び洋室(2)・物入・押入れ(2)：((1.85m+3.25m)*3.65m)*3部屋	30.11 m ² 30.11 m ² 12.09 m ² 55.85 m ²
イ 壁下地組 (胴縁)	@450mm	70.2	m ²	押入れ(1)：((0.9m+2.75m+0.9m)*2.35m)*3部屋 台所及び洋室(2)：((0.9m+0.9m)*2.35m)*3部屋 押入れ(2)：((0.9m+1.8m+0.9m)*2.35m)*3部屋	32.08 m ² 12.69 m ² 25.38 m ²
ウ 壁合板	しな合板	89.2	m ²	押入れ(1)：((0.9m+2.75m+0.9m)*2.35m)*3部屋 台所及び洋室(2)：((0.9m+0.9m)*2.35m)*3部屋 押入れ(2)：((0.9m+1.8m+0.9m)*2.35m)*3部屋 物入：((0.9m+0.9m+0.9m)*2.35m)*3部屋	32.08 m ² 12.69 m ² 25.38 m ² 19.04 m ²
エ 幅木取付	集成材 (既製品) H60mm	52.4	m	和室：(2.64m+0.87m+0.89m)*3部屋 洋室(1)：(0.8m+3.42m+0.8m+1.8m)*3部屋 玄関ホール：(0.43m+0.14m+0.4m)*3部屋 台所及び洋室(2)：(0.965m+1.17m+2.6m+0.53m)*3部屋	13.20 m 20.46 m 2.91 m 15.80 m

数量算出書

工事件名：健軍宿舎9号棟内部補修工事

名称	規格	数量	単位	数量算出根拠	備考	
オ 敷居取付	米ツガ	74.1	m	1/F：(2.5m*2本)*3部屋	15.00	m
				2/F：(1.62m*2本)*3部屋	9.72	m
				3/F：1.66m*3部屋	4.98	m
				4/F：1.75m*3部屋	5.25	m
				5/F：0.7m*3部屋	2.10	m
				1~5/F：37.05m×2本(敷居、鴨居)	74.10	m
カ 畳寄せ取付	杉 30×40mm	33.0	m	和室：(2.75m×4方向)*3部屋	33.00	m
キ 雑巾摺取付	杉 15×10mm	57.2	m	押入れ(1)：(((0.9m+2.75m+0.9m-(壁厚0.09m*4))*3段)*3部屋	37.71	m
				物入：((0.9m*3本)*1段)+((0.67m*2本+0.9m)*1段)+((0.32m*2本+0.9m)*1段))*3部屋	19.44	m
キ 天井廻り縁	杉 40×40mm	137	m	和室：(2.75m+2.75m+2.75m)*3部屋	24.75	m
				洋室(1)：(3.65m+2.75m+3.65m+2.75m)*3部屋	38.40	m
				台所及び洋室(2)：(2.395m+0.9m+0.9m+2.75m+3.25m+1.85m+3.65m)*3部屋	47.09	m
				玄関ホール：(1.3m+0.95m+2.15m+1.3m+0.95m+2.15m)*3部屋	26.40	m
ク 押入れ取付	杉 1間用 H2,300×D900mm 天袋共	6.0	箇所	和室：1か所*3部屋	3.00	箇所
				洋室(2)：1か所*3部屋	3.00	箇所
ケ 押入れ取付	杉 半間用 H2,300×D900mm 天袋共	3.0	箇所	和室：1か所*3部屋	3.00	箇所
コ 上がり框	幅90×150mm	3.0	m	玄関ホール：(1.3m-0.3m)*3部屋	3.00	m
サ 天然木化粧板	厚5mm	12.7	m ²	台所及び洋室(2)：((0.9m+0.9m)*2.35m)*3部屋	12.69	m
(4) 左官	0.000					
ア セルフレベリング塗布	厚10mm程度	4.1	m ²	便所：(0.95m*1.45m)*3部屋	4.13	m ²
イ 軽量骨材仕上げ塗材	シボライト A、下塗り含む	113	m ²	和室：(2.75m*2.75m)*3部屋	22.69	m
				洋室(1)：(3.65m*2.75m)*3部屋	30.11	m
				玄関ホール：(1.3m*(0.95m+2.15m))*3部屋	12.09	m
				台所及び洋室(2)：((3.65m*(1.85m+3.25m))-(2.7m*0.9m))*3部屋	48.56	m
(5) 建具						
ア 引違い襖戸取付	800×2,000mm程度	30.0	枚	30枚((1/F-3枚、2/F-2枚、3/F-2枚、4/F-2枚、5/F-1枚)*3部屋)		
(6) 塗装						
ア 錆止め塗り	鉄鋼面 (屋内)	13.0	m ²	1/SD：(0.8m*1.8m*係数3.0(両面))*3部屋	12.96	m ²
イ SOP塗り	鋼製建具面 (屋内外)	13.0	m ²	1/SD：(0.8m*1.8m*係数3.0(両面))*3部屋	12.96	m ²
ウ SOP塗り	(素地ごしらえA種共) 木部 (屋内)	15.6	m ²	1/WD：(0.75m*1.75m*係数3.3/2(片面))*3部屋	6.50	m ²
				2/WD：(0.6m*1.75m*係数2.9(両面))*3部屋	9.14	m ²

数量算出書

工事件名：健軍宿舎9号棟内部補修工事

名 称	規 格	数 量	単 位	数 量 算 出 根 拠	備 考	
エ EP-G塗り	(素地ごしらえB種共) モルタル面	205	m ²	和室：(((2.75m+1.67m+0.89m)*2.35m)-(1.5m*1.3m))*3部屋 便所：(((1.45m+0.95m+1.45m+0.95m)*2.1m)-(0.45m*0.6m))*3部屋 洋室(1)：(((2.75m+3.65m+2.75m+3.65m)*2.35m)-(1.75m*1.5m)-(1.75m*1.66m)-(1.75m*1.75m))*3部屋 玄関ホール：(((1.3m+0.95m+2.15m+1.3m+0.95m+2.15m)*2.35m)-(1.75m*0.75m)- (1.75m*0.6m)-(1.8m*0.8m)-(1.75m*0.8m)-(1.395m*2.15m))*3部屋 台所及び洋室(2)：(((1.85m+2.75m+0.53m+3.25m)*2.35m)-(1.365m*2.15m)-(1.75*1.5m))*3部屋	31.59 29.43 64.46 37.43 42.40	m ² m ² m ² m ² m ²
オ NAD塗り	0.000	13.5	m ²	便所：(0.95m*1.45m)*3部屋 浴室：(2.15m*1.45m)*3部屋	4.13 9.35	m ² m ²
カ 素地ごしらえ	石膏ボード面	13.5		便所：(0.95m*1.45m)*3部屋 浴室：(2.15m*1.45m)*3部屋	4.13 9.35	m ² m ²
(7) 内外装						
ア 畳敷き	一畳	12.0	枚	和室：4枚*3部屋	12.00	枚
イ 畳敷き	半畳	3.0	枚	和室：1枚*3部屋	3.00	枚
ウ フローリングボード張り	0.000	87.6	m ²	洋室(1)：(3.65m*2.75m)*3部屋 玄関ホール：(2.3m*1.3m)*3部屋 台所及び洋室(2)：((3.65m*(1.85m+3.25m))-(2.7m*0.9m))*3部屋	30.11 8.97 48.56	m ² m ² m ²
エ ビニル床シート張り	厚1.8mm	4.1	m ²	便所：(0.95m*1.45m)*3部屋	4.13	m ²
オ 合成樹脂発泡材張付け	壁 ポリエチレンフォーム t20mm	32.1	m ²	押入れ(1)：((0.9m+2.75m+0.9m)*2.35m)*3部屋	32.08	m ²
(8) 仕上げユニット						
ア 下駄箱新設	0.000	3.0	箇所	3部屋分		
イ カーテンレール取付	ダブル	15.6	m	各部屋：1.73m*3本*3部屋	15.57	m
ウ カーテンレール取付	シングル	4.2	m	台所：1.4m*1本*3部屋	4.20	m
エ 流し台取付	L=1,800mm程度	3.0	個	図面より (1個/1部屋) *3部屋		
オ コンロ台	L=600~700mm程度	3.0	個	図面より (1個/1部屋) *3部屋		
カ 水切り棚	L=1,200mm程度	3.0	個	図面より (1個/1部屋) *3部屋		
キ 吊戸棚	L=1,200mm程度	3.0	個	図面より (1個/1部屋) *3部屋		

数量算出書

工事件名：健軍宿舎9号棟内部補修工事

名 称	規 格	数 量	単 位	数 量 算 出 根 拠	備 考
(9) 撤去					
ア 床組み撤去	つか立て	41.7	㎡	(1Fのみ)和室(1)、押入れ(1)：(2.75m+0.9m)*2.75m (1Fのみ)和室(2)：2.75m*3.65m (1Fのみ)玄関ホール：2.3m*1.3m (1Fのみ)台所：1.85m*3.65m (1Fのみ)和室(3)、物入、押入れ(2)：3.25m*(2.75m+0.9m)	10.04 ㎡ 10.04 ㎡ 2.99 ㎡ 6.75 ㎡ 11.86 ㎡
イ 床組み撤去	ころばし	83.4	㎡	(2、3F)和室(1)、押入れ(1)：((2.75m+0.9m)*2.75m)*2部屋 (2、3F)和室(2)：(2.75m*3.65m)*2部屋 (2、3F)玄関ホール：(2.3m*1.3m)*2部屋 (2、3F)台所：(1.85m*3.65m)*2部屋 (2、3F)和室(3)、物入、押入れ(2)：(3.25m*(2.75m+0.9m))*2部屋	20.08 ㎡ 20.08 ㎡ 5.98 ㎡ 13.51 ㎡ 23.73 ㎡
ウ 床・縁甲板フローリング撤去	0.000	32.5	㎡	玄関ホール：(2.3m*1.3m)*3部屋 台所：(1.85m*3.65m)*3部屋 和室(3)：(0.4m*2.75m)*3部屋	8.97 ㎡ 20.26 ㎡ 3.30 ㎡
エ 床下地板撤去	0.000	125	㎡	和室(1)、押入れ(1)：((2.75m+0.9m)*2.75m)*3部屋 和室(2)：(2.75m*3.65m)*3部屋 玄関ホール：(2.3m*1.3m)*3部屋 台所：(1.85m*3.65m)*3部屋 和室(3)、物入、押入れ(2)：(3.25m*(2.75m+0.9m))*3部屋	30.11 ㎡ 30.11 ㎡ 8.97 ㎡ 20.26 ㎡ 35.59 ㎡
オ 敷居撤去	0.000	37.1	m	1/F：(2.5m*2本)*3部屋 2/F：(1.62m*2本)*3部屋 3/F：1.66m*3部屋 4/F：1.75m*部屋 5/F：0.7m*3部屋	15.00 m 9.72 m 4.98 m 5.25 m 2.10 m
カ 鴨居撤去	0.000	37.1	m	1/F：2.5m*2本 2/F：1.62m*2本 3/F：1.66m 4/F：1.75m 5/F：0.7m	15.00 m 9.72 m 4.98 m 5.25 m 2.10 m
キ 畳撤去	一畳	42.0	枚	和室(1)(2)：4枚/1室=8枚*3部屋 和室(2)：6枚*3部屋	24.00 枚 18.00 枚
ク 畳撤去	半畳	6.0	枚	和室(1)(2)：1枚/1室=2枚*3部屋	6.00 枚
ケ 柱撤去	0.000	3.0	本	台所：1本×3部屋	0.00 本

数量算出書

工事件名：健軍宿舎9号棟内部補修工事

名 称	規 格	数 量	単 位	数 量 算 出 根 拠	備 考
コ 木製幅木撤去	0.000	52.4	m	和室：(2.64m+0.87m+0.89m)*3部屋 洋室(1)：(0.8m+3.42m+0.8m+1.8m)*3部屋 玄関ホール：(0.43m+0.14m+0.4m)*3部屋 台所及び洋室(2)：(0.965m+1.17m+2.6m+0.53m)*3部屋	13.20 m 20.46 m 2.91 m 15.80 m
サ 壁合板撤去	一重張り 一般	89.2	m ²	押入れ(1)：((0.9m+2.75m+0.9m)*2.35m)*3部屋 台所及び洋室(2)：((0.9m+0.9m)*2.35m)*3部屋 押入れ(2)：((0.9m+1.8m+0.9m)*2.35m)*3部屋 物入：((0.9m+0.9m+0.9m)*2.35m)*3部屋	32.08 m ² 12.69 m ² 25.38 m ² 19.04 m ²
シ 壁下地撤去	0.000	70.2	m ²	押入れ(1)：((0.9m+2.75m+0.9m)*2.35m)*3部屋 台所及び洋室(2)：((0.9m+0.9m)*2.35m)*3部屋 押入れ(2)：((0.9m+1.8m+0.9m)*2.35m)*3部屋	32.08 m ² 12.69 m ² 25.38 m ²
ス 襖戸撤去	片開き戸 扉のみ	55.4	m ²	1/F：((1.75m*2.5m)+(0.52m*2.5m))*3部屋 2/F：((1.75m*1.62m)+(0.52m*1.62m))*3部屋 3/F：(1.75m*1.66m)*3部屋 4/F：(1.75m*1.75m)*3部屋 5/F：(1.75m*0.7m)*3部屋 6/F：(1.75m*1.65m)*2部屋	17.03 m ² 11.03 m ² 8.72 m ² 9.19 m ² 3.68 m ² 5.78 m ²
2 電気設備工事					
(1) 配管					
ア 1種金属線び取付	MM1A 25.4×11.5mm	6.9	m	図面より (0.3m+2.0m/1部屋)*3部屋	
イ コンセント用ボックス	0.000	12.0	箇所	図面より (4箇所/1部屋) *3部屋	
(2) 配線					
ア 絶縁ケーブル	EM-EEF1.6mm-2C	5.2	m	図面より (1.4m/1部屋) *3部屋	
イ 絶縁ケーブル	EM-EEF2.0mm-3C	6.0	m	図面より (2.0m/1部屋) *3部屋	
(3) 電灯設備					
ア タンプラススイッチ取付	1P15A	27.0	個	図面より (9個/1部屋) *3部屋	
イ コンセント取付	2P15A×2、一体型	12.0	個	図面より (4個/1部屋) *3部屋	
ウ コンセント取付	2P15A×1、接地端子付き、一体型	12.0	個	図面より (4個/1部屋) *3部屋	
エ コンセント取付	2P15A×1、抜け止め	9.0	個	図面より (3個/1部屋) *3部屋	

数量算出書

工事件名：健軍宿舎9号棟内部補修工事

名 称	規 格	数 量	単 位	数 量 算 出 根 拠	備 考
オ コンセント取付	防雨型、抜け止め設置極、接地端子付き	3.0	個	図面より (1個/1部屋) *3部屋	
カ LED照明器具取付	SP-1 ダウンライト準用	3.0	個	図面より (1個/1部屋) *3部屋	
キ LED照明器具取付	SP-3	3.0	個	図面より (1個/1部屋) *3部屋	
ク LEDダウンライト取付	SP-2	3.0	個	図面より (1個/1部屋) *3部屋	
ケ LED照明器具取付	キッチンライト	3.0	個	図面より (1個/1部屋) *3部屋	
コ 分電盤取替	0.000	3.0	個	図面より (1箇所/1部屋) *3部屋	
(4) テレビ共同受信設備					
ア テレビ端子	直列ユニット (中間、端末)	3.0	個	図面より (1個/1部屋) *3部屋	
(5) 火災報知設備					
ア 煙感知器	住宅用	9.0	個	図面より (3個/1部屋) *3部屋	
(6) 撤去工事					
ア コンセント撤去	2P15A×2、一体型	12.0	個	図面より (4個/1部屋) *3部屋	
イ コンセント撤去	2P15A×1、接地端子付き、一体型	12.0	個	図面より (4個/1部屋) *3部屋	
ウ コンセント撤去	2P15A×1、抜け止め	9.0	個	図面より (3個/1部屋) *3部屋	
エ 照明器具撤去	SP-1	3.0	個	図面より (1個/1部屋) *3部屋	
オ 照明器具撤去	SP-2	3.0	個	図面より (1個/1部屋) *3部屋	
カ 照明器具撤去	SP-3	3.0	個	図面より (1個/1部屋) *3部屋	
キ スイッチ撤去	2P15A×3	27.0	個	図面より (9個/1部屋) *3部屋	
ク テレビ端子撤去	直列ユニット(中間)	3.0	個	図面より (1個/1部屋) *3部屋	
ケ 煙感知器撤去	0.000	9.0	個	図面より (3個/1部屋) *3部屋	

数量算出書

工事件名: 健軍宿舎 9号棟内部補修工事

名 称	規 格	数 量	単 位	数 量 算 出 根 拠	備 考
3 機械設備工事					
(1) 配管工事					
ア	水道用硬質塩化ビニルライニング鋼管 SGP-VA 20A	26.9	m	図面より (8.95m/1部屋) *3部屋	26.85 m
イ	硬質ポリ塩化ビニル管 HIVP50A 屋外配管	2.2	m	図面より (0.74m/1部屋) *3部屋	2.22 m
ウ	配管用炭素鋼鋼管 (白) SGP 20A 屋内一般配管	47.7	m	図面より (15.49m/1部屋) *3部屋	47.67 m
エ	硬質ポリ塩化ビニル管 VU 40A 地中配管準用	3	m	図面より (1.0m/1部屋) *3部屋	
(2) 配管付属					
ア	2口ヒューズガス栓 20A	1.0	個	図面より (1個/1部屋) *3部屋	
イ	ヒューズガス栓 20A	1.0	個	図面より (1個/1部屋) *3部屋	
(3) 配管塗装					
ア	配管用塗装 (白) SGP 20A	47.7	m	3 (1) ウより	
(4) 保温					
ア	グラスウール保温 20A 床下配管	26.9	m	3 (1) アより	
(5) 空気調和設備					
ア	換気扇 200φ以下	3.0	個	図面より (1個/1部屋) *3部屋	
(6) 給排水衛生設備					
ア	水栓類取付 20A	3.0	個	図面より (1個/1部屋) *3部屋	
イ	洗濯機用トラップ取付 非防水形	3.0	個	図面より (1個/1部屋) *3部屋	
ウ	洋風大便器取付	3.0	台	図面より (1台/1部屋) *3部屋	
エ	紙巻き器取付	3.0	個	図面より (1個/1部屋) *3部屋	
オ	タオル掛け取付	3.0	個	図面より (1個/1部屋) *3部屋	

