

那覇 (R7) 46号建物他内部改修工事

件名	那覇 (R7) 46号建物他内部改修工事						図面番号	1/22
図名	表紙						作成年月日	
業務隊長	管理科長	営繕班長	管財係長	工事企画係長	施設管理主任	工事企画係	作成者	
所属	陸上自衛隊那覇駐屯地業務隊管理科							

仕 様 書

1 件 名：那覇(R7)46号建物他内部改修工事

2 場 所：沖縄県那覇市鏡水679 陸上自衛隊那覇駐屯地

3 概 要：

- | | |
|--------------------|----|
| (1) 46号建物1Fトイレ改修 | 1式 |
| (2) 46号2F建物更衣室改修 | 1式 |
| (3) 46号建物2Fトイレ新設 | 1式 |
| (4) 51号建物1、2Fトイレ改修 | 1式 |

4 履行期間：契約締結日 ～ 令和8年3月31日

5 一般事項

- (1) 本仕様書は、「那覇(R7)46号建物他内部改修工事」に適用する。
- (2) 本仕様書に記載無き事項及び用語の定義については、以下によるものとする。
【国土交通省大臣官房官庁営繕部監修】
 - ・公共建築(改修)工事標準仕様書 (建築工事編) 最新版
 - ・公共建築(改修)工事標準仕様書 (機械設備工事編) 最新版
 - ・公共建築(改修)工事標準仕様書 (電気設備工事編) 最新版
- (3) 工事時期及び実施工程等は、事前に監督官と打合せを実施すること。
- (4) 本工事の写真は着工前・施工中・竣工後及び監督官の指示する箇所を撮影し、工事完了後、隠ぺいとなる部分は、確実な写真管理を実施すること。施工完了後、A4判写真帳に整理して1部監督官へ提出するものとする。提出する写真については鮮明な写真を添付することとする。
- (5) 工事の際、他の箇所に損傷を与えないように十分注意して実施し、万一損傷を与えた場合は、受注者の責任において、速やかに原形に復旧すること。
- (6) 本仕様書及び工事に際し、疑義が生じた場合は監督官と協議の上実施すること。
- (7) 施工中は、安全管理に十分留意し、事故等発生した場合は、速やかに監督官に報告するものとする。
- (8) 本仕様に記載無き事項についても、当然施工すべき事項は、受注者の負担で実施する。
- (9) 本工事で使用する材料は全て新品とし、監督官の検査を受けた合格品のみ使用する。
- (10) 受注者は、毎日施工終了後に現場の整理整頓及び清掃を実施することとする。
- (11) 受注者は、自衛隊敷地内への立入り及び敷地内での行動については、当該駐屯地の規則及び自衛隊関係者の指示を遵守して行うものとし、施工場所以外への立入りを禁止する。やむを得ず施工場所以外への立入りが必要な場合は、監督官等の許可を得るものとする。
- (12) 本敷地内への立入りについては、事前に申請を行い、許可を受けた者のみ入場することができるものとし、申請に必要な書類を速やかに提出するものとする。

6 特記事項

- (1) 本仕様書に記載する数量・寸法については、計画数量・寸法である為、施工前に計測等を行う。
- (2) 本工事で発生した発生材については、金属屑のみ官側に返納し、監督官の指定した場所に収集運搬する。その際、発生材調書を監督官に一部提出する。また、金属屑以外の発生材については、受注者の負担により適切に処分を行う。
- (3) 工事実施に際して、承認図を監督官に提出するものとし、承認を得るものとする。
- (4) 図に記載されているコア抜き径は、配管径のため適切な径を業者が選定しコア抜きを行うものとする。
- (5) 施工完了後は、通水試験を行うものとし、漏れがないことを確認するものとする。
- (6) 新設污水管は可能な限り45°で配管するものとする。
- (7) 新設する配管材は、硬質塩化ビニル管(HIVP管)を使用するものとする。
- (8) 新設配管を除く配管の接続については、MD・LAジョイントを用いて既設配管と接続するものとする。
- (9) 既設配管撤去後、不必要既設貫通口はモルタル補修後既設と同様の仕上にするものとする。また、コア抜き後も同様に補修するものとする。
- (10) 図面記載のコア抜き径は、配管径を記載している為適切な大きさと施工するものとする。

- (11) ブース・軽鉄間仕切り壁等は、参考図を参照し新設するものとする。また、必要に応じて不要な壁等は無くし施工するものとする。
- (12) 新設配線は、天井内はころがし配線・室内は樹脂製線ぴ・空調機配線はモールダクトを使用し新設するものとする。また、壁面は固定具を使用し固定するものとする。
- (13) ウォッシュレット用コンセントは、既設コンセントを撤去後天井内既設プルボックスから新設するものとする。
- (14) 既設配線路は、壁埋込配管のためカランバック以外は電線のみ撤去するものとする。
- (15) 細部各工事箇所の内容は、以下の通りとする。

ア 46号建物1F便所

- (a) 既設立ち上がりタイルは、撤去後塗装(NAD B種)で仕上げるものとする。
- (b) 新設軽鉄間仕切り壁は、下部：CB造・上部：軽鉄で新設するものとする。
- (c) 既設照明器具は、再利用するものとする。
- (d) 新設換気扇は、既設開口を利用し設置するものとする。また、既設が利用が出来ない場合は受注者負担において天井ボード・下地の加工を行い施工するものとする。
- (e) 新設・再設置照明器具配線は、各部屋で操作できるように既設プルボックスから配線するものとする。

イ 46号2F更衣室

- (a) 既設扉レバーハンドル錠を撤去後、キーレックス錠をを取り付けるものとする。
- (b) 既設シャワーユニットを撤去し、既設配管は1F天井内で止水し床を補修するものとする。
- (c) 新設空調機は、2F廊下分電盤より天井内配管でコア抜きを行い設置するものとする。また室外機は壁もしくは土台を設置し地面に台風等で破損しないよう設置するものとする。

ウ 46号2F新設トイレ

- (a) 4面に軽鉄間仕切り壁を設置し、壁内にグラスウール等を詰め防音措置を施すものとする。

エ 51号1F便所

- (a) 新設シャワーブース用の電源は、既設コンセント撤去後配線を利用するものとする。
- (b) 新設コンセント電源は、既設プルボックスより分岐し設置するものとする。

オ 51号2F便所

- (a) 掃除用流し設置用のカランバックを、既設カランバックの隣に増設するものとする。

件 名	那覇(R7)46号建物他内部改修工事	図面番号	2/22
図 名	仕様書	作成年月日	
所 属	陸上自衛隊那覇駐屯地業務隊管理科		

那覇駐屯地

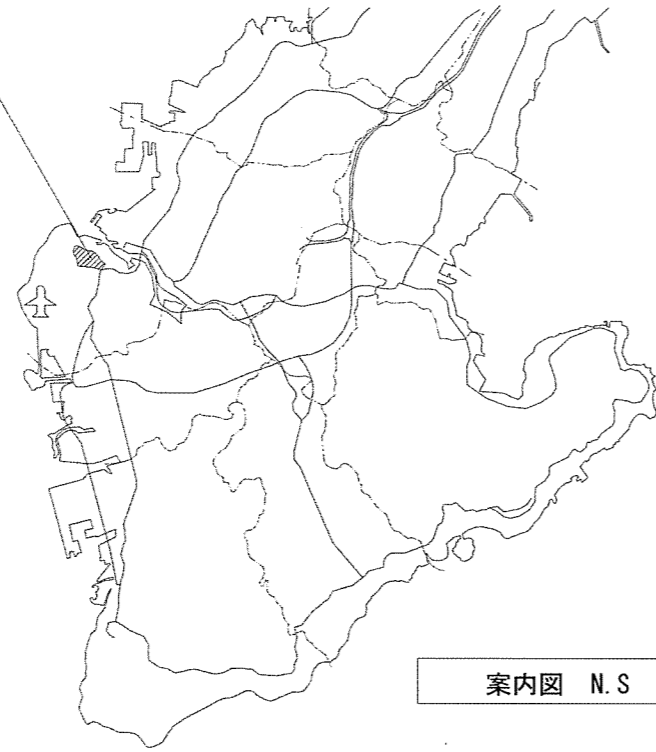

案内図 N.S

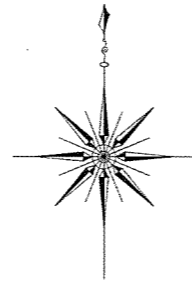

51号建物

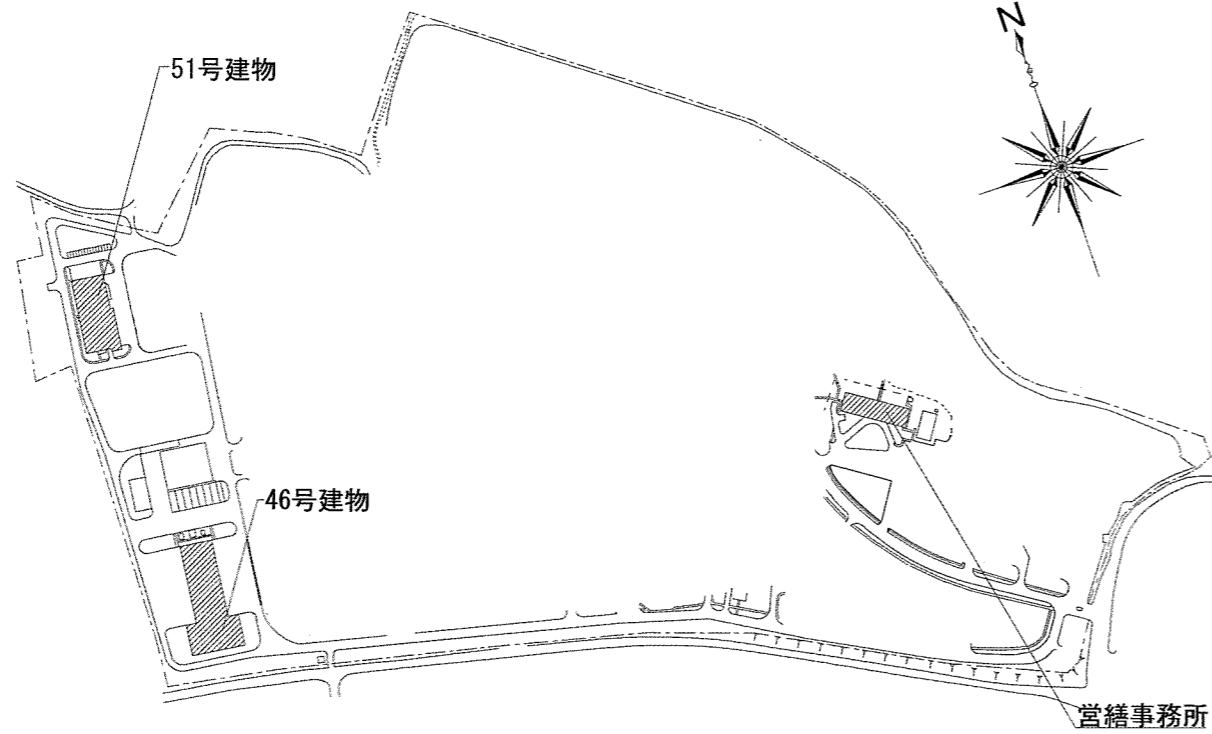

46号建物

宮繕事務所

配置図 N.S

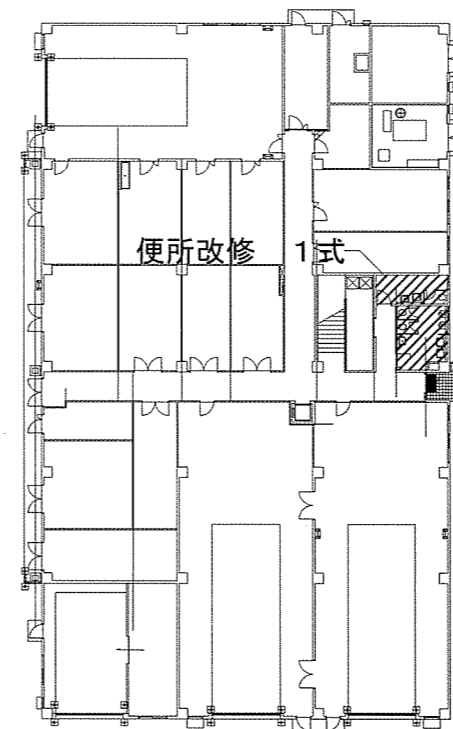

46号建物1F平面図 S=1/500

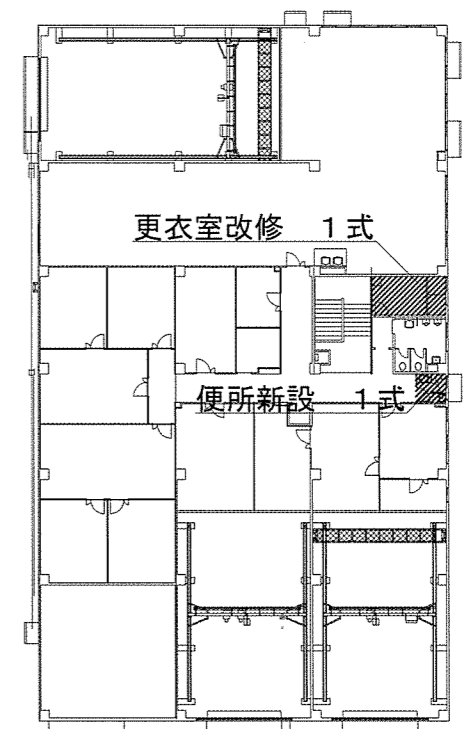

46号建物2F平面図 S=1/500

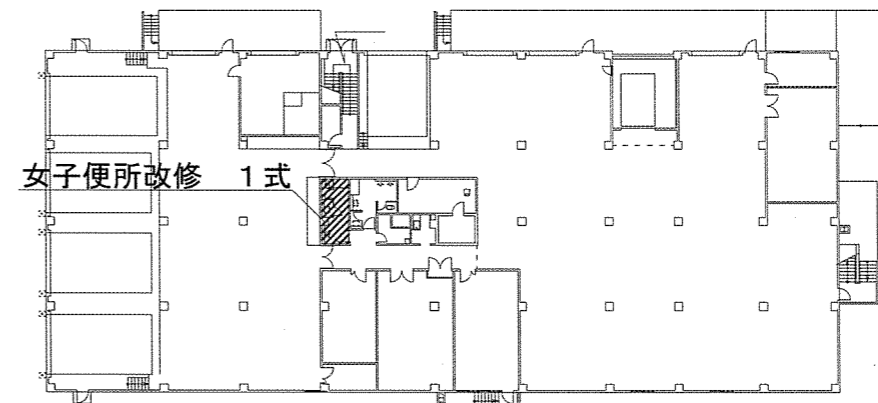

51号建物1F平面図 S=1/500

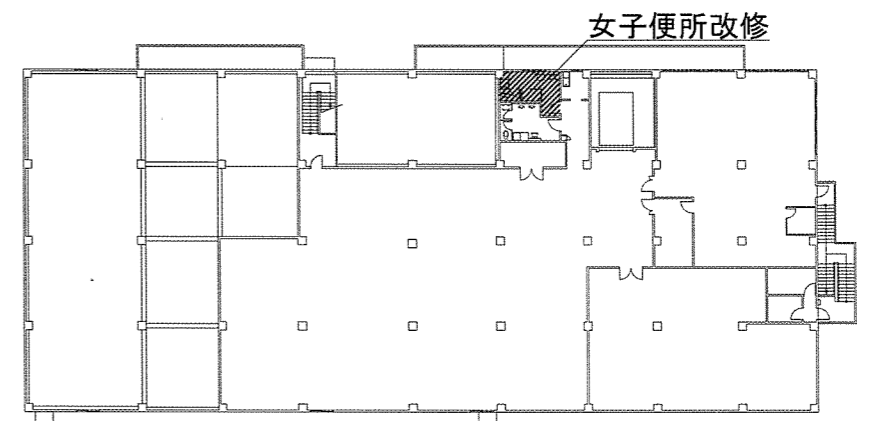

51号建物2F平面図 S=1/500

件名	那覇(R7)46号建物他内部改修工事	図面番号	3/22
図名	案内図・配置図	作成年月日	
所属	陸上自衛隊那覇駐屯地業務隊管理科		

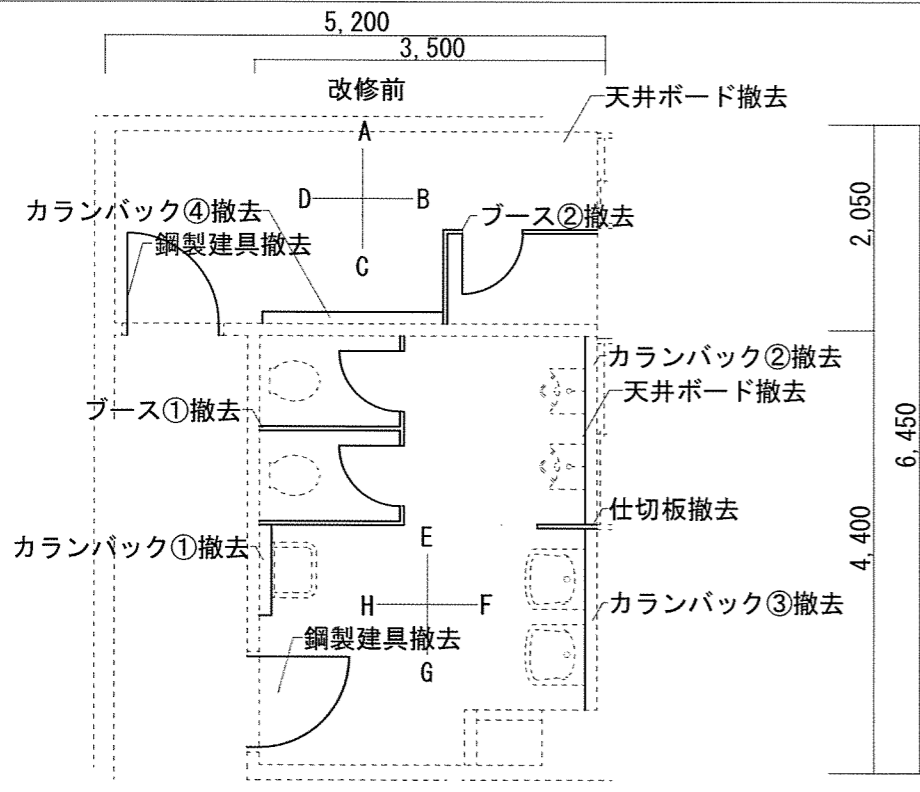

46号建物1F便所
平面詳細図 S=1/75

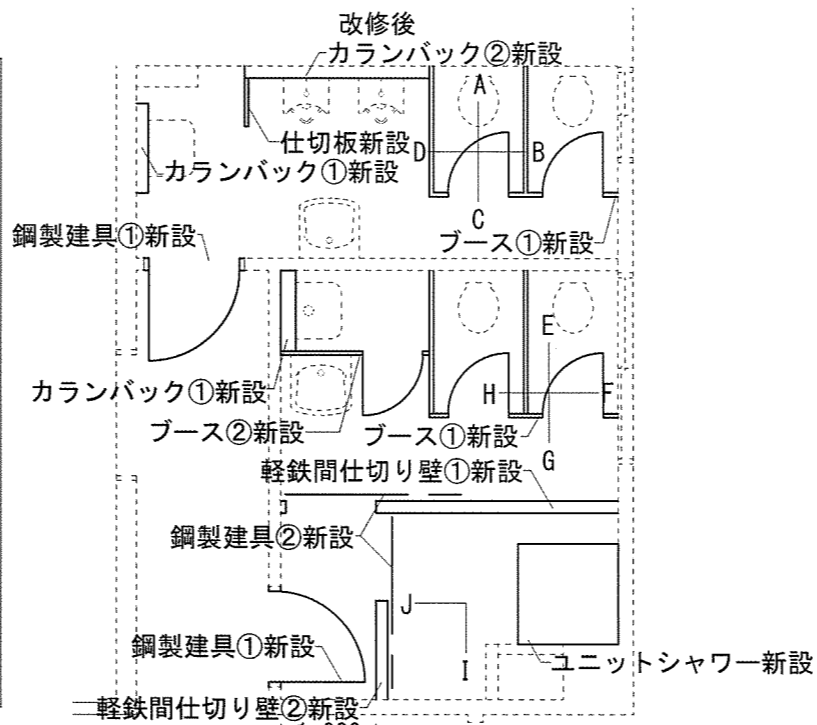

46号建物1F便所
平面詳細図 S=1/75

撤去一覧表

名称	規格等	数量
カランバック①	890×1105×t=120mm	1式
カランバック②	1915×1420×t=120mm	1式
カランバック③	1760×1110×t=120mm	1式
カランバック④	1790×1105×t=120mm	1式
仕切板	2400×780×t=50mm	1枚
扉	900×2000mm	2箇所
ブース①	1895×1920×1450mm	1式
ブース②	1555×1915×945mm	1式
立上りタイル	t=200mm	5.7㎡
鏡	360×450mm程度	3枚

新設一覧表

名称	規格等	数量
カランバック①	参考図参照	1式
カランバック②	参考図参照	2式
仕切板	2400×780×t=50mm	1箇所
扉①	5/23 建具表参照	2箇所
扉②	5/23 建具表参照	2箇所
ブース①	4/23 2連 参考図参照	2式
ブース②	4/23 1連 参考図参照	1式
軽鉄間仕切り壁①、②	5/23 詳細図参照	1式
ユニットシャワー	タカラスタンダード 0707 Kタイプ 同等品	1箇所
コア抜き	4/23 参考図参照	14箇所
既設配管穴補修	4/23 参考図参照	12箇所
タイル補修	モルタル下地含む	1式
塗装	NAD B種	11.02㎡

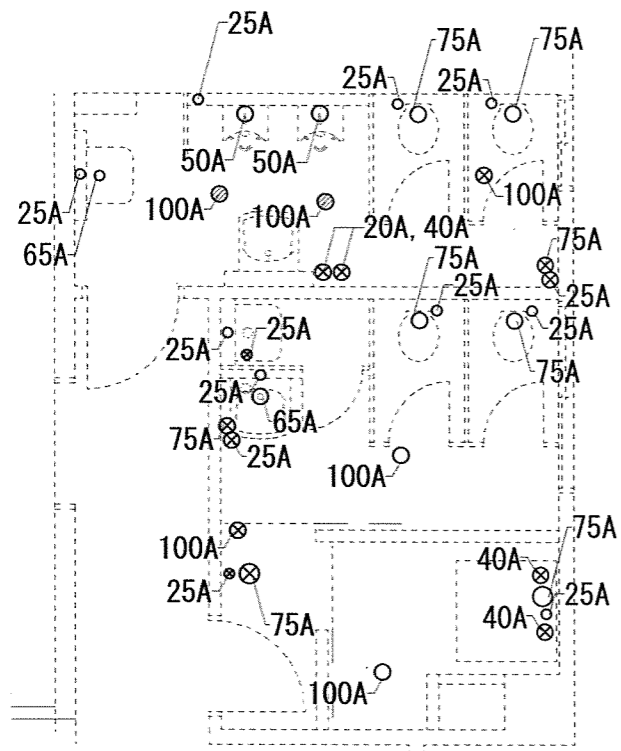

46号建物1F便所平面詳細図
コア抜き・補修箇所 S=1/100

※ ○ はコア抜き箇所
※ ⊗ は既設コア抜き穴補修箇所

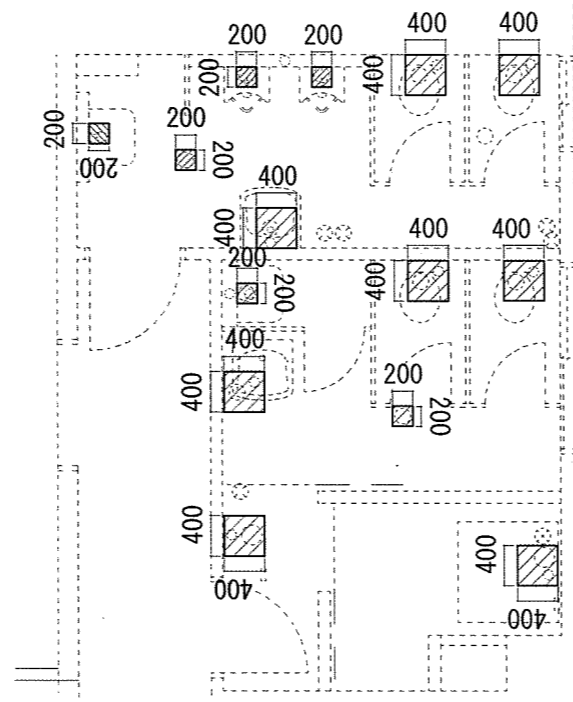

46号建物1F便所詳細図
補修箇所 S=1/100

※ ⊘ はタイル等補修範囲

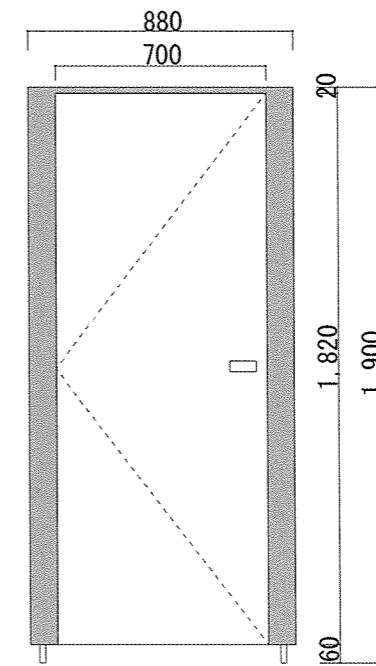

ブース参考図 (立面図) S:1/20

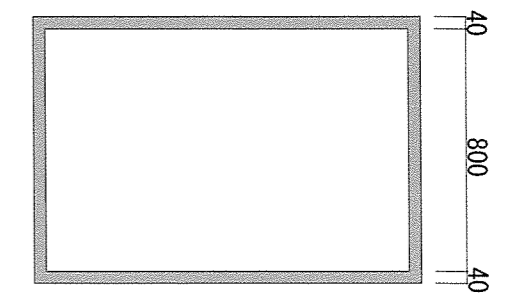

ブース参考図 (平面図) S:1/20

件名	那覇(R7)46号建物他内部改修工事	図面番号	4/22
図名	詳細図・一覧表・参考図	作成年月日	
所属	陸上自衛隊那覇駐屯地業務隊管理科		

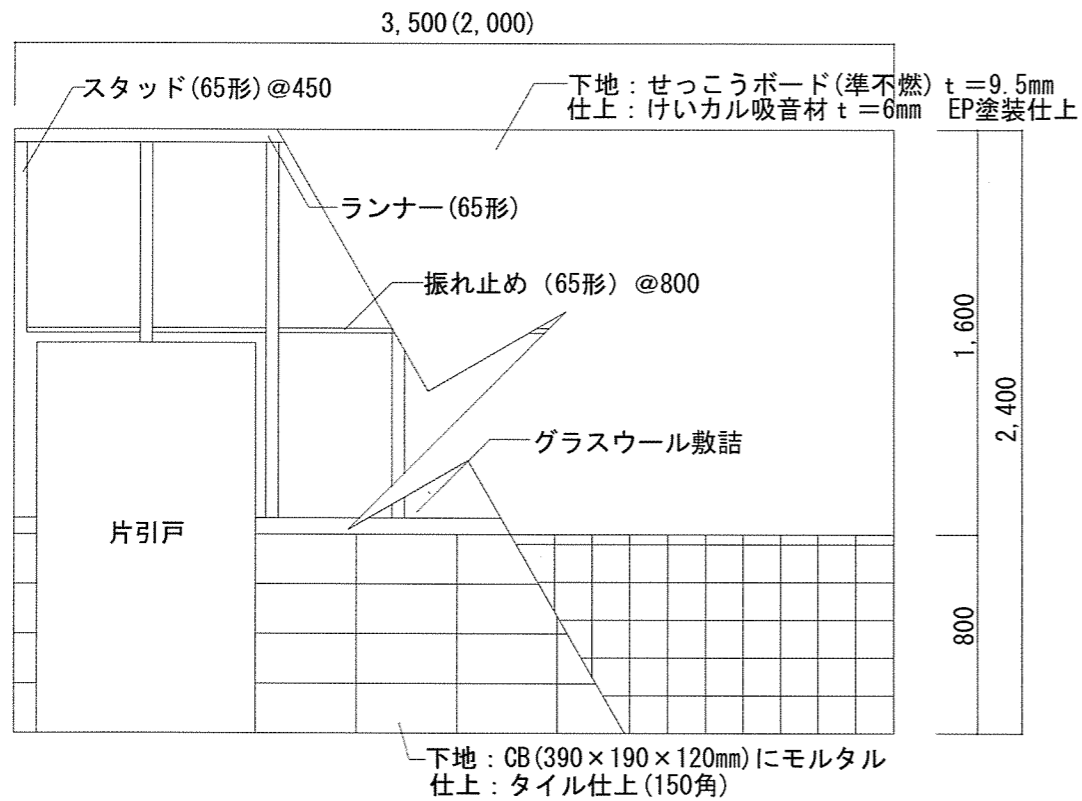

軽量鉄骨間仕切壁参考図 S: 1/30
※ () 内は②の寸法

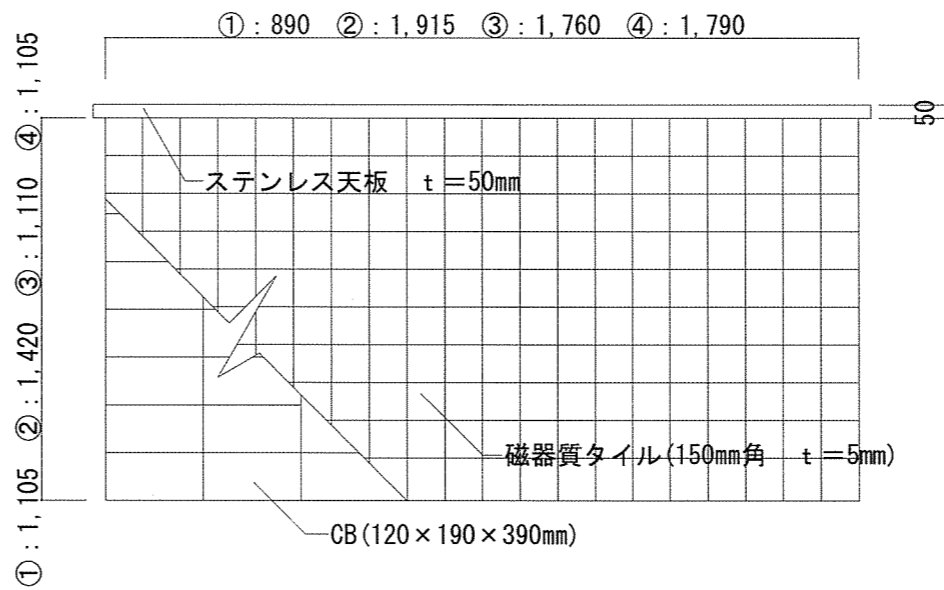

(既設) カランバック参考図①②③④(正面) S: 1/50

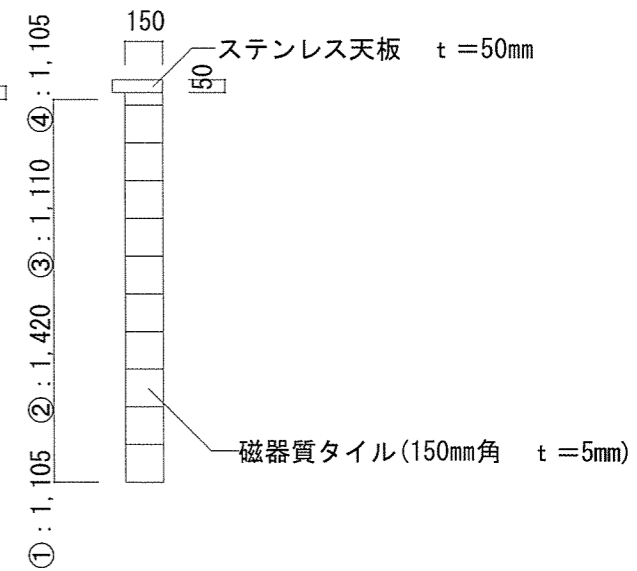

(既設) カランバック参考図(側面) S: 1/50

建具表

名称	扉① 鋼製片開き戸
姿図	
仕様	※内開・外開各1カ所 ドアクローザー (ST付) × 1 丁番 × 3枚 型板ガラス t=3mm その他メーカー仕様による

建具表

名称	扉② 鋼製片引き戸
姿図	
仕様	ドアハンドル(両面)、内鍵錠 型板ガラス t=3mm その他メーカー仕様による

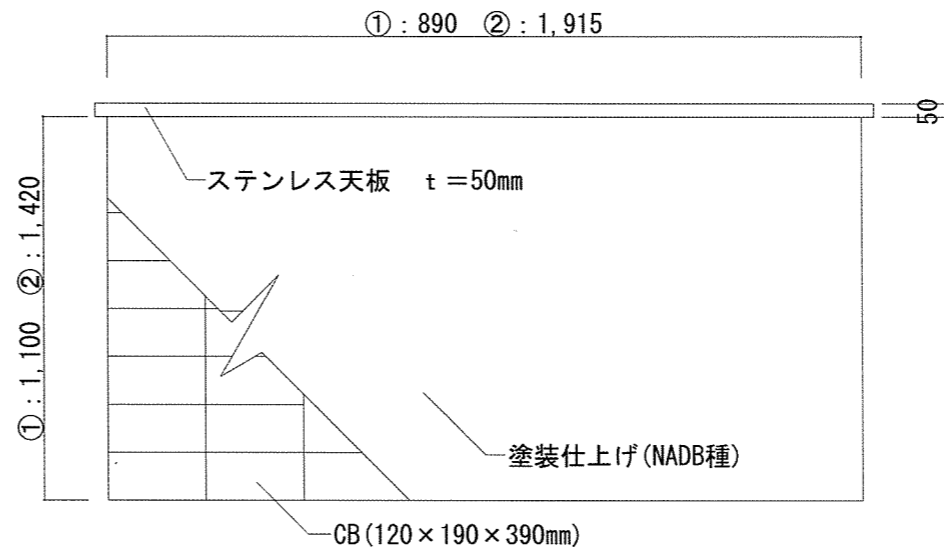

(新設) カランバック参考図①②(正面) S: 1/50

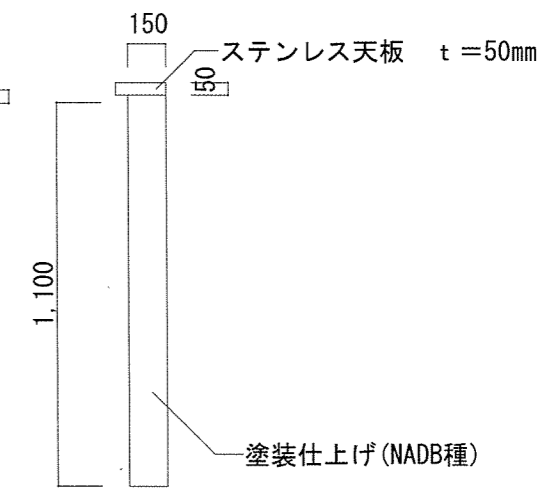

(新設) カランバック参考図(側面) S: 1/50

件名	那覇(R7)46号建物他内部改修工事	図面番号	5/22
図名	参考図・建具表	作成年月日	
所属	陸上自衛隊那覇駐屯地業務隊管理科		



A面展開図 S:1/50

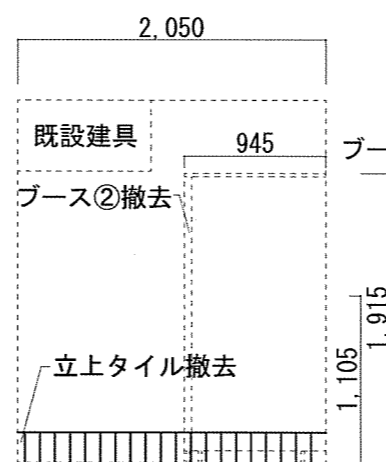

B面展開図 S:1/50

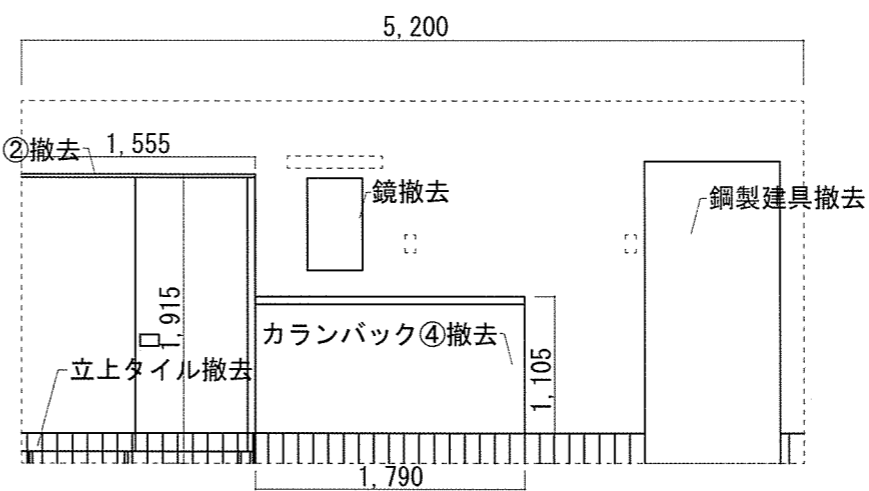

C面展開図 S:1/50

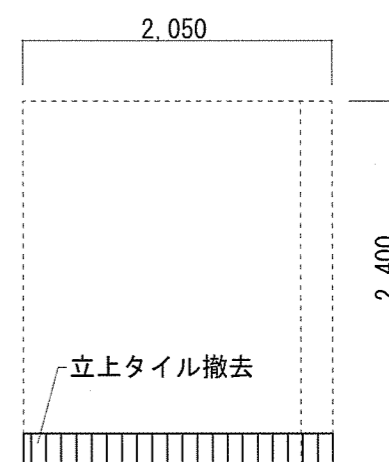

D面展開図 S:1/50



E面展開図 S:1/50

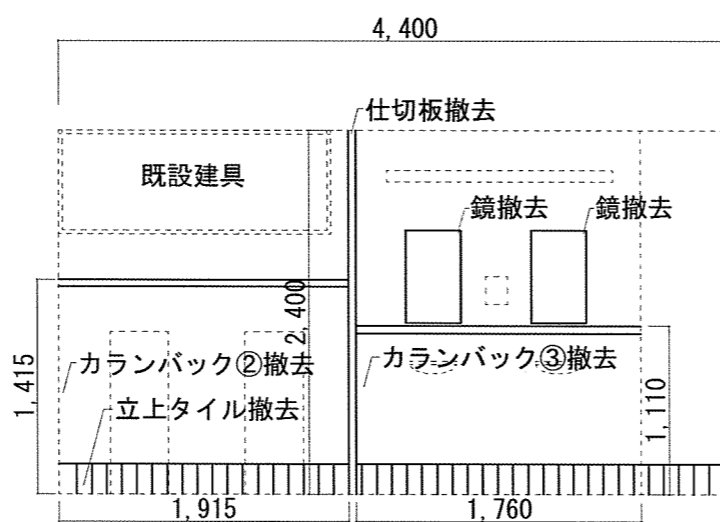

F面展開図 S:1/50

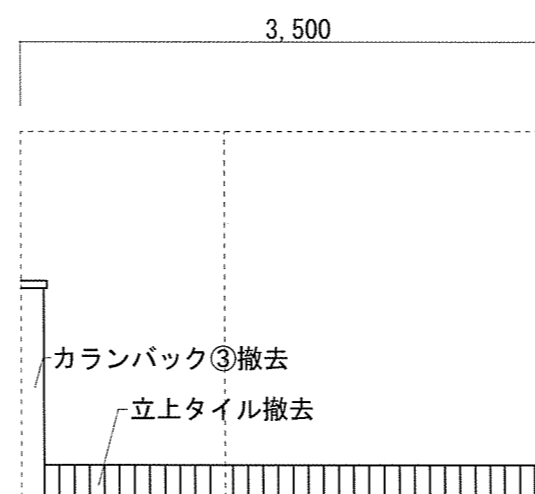

G面展開図 S:1/50

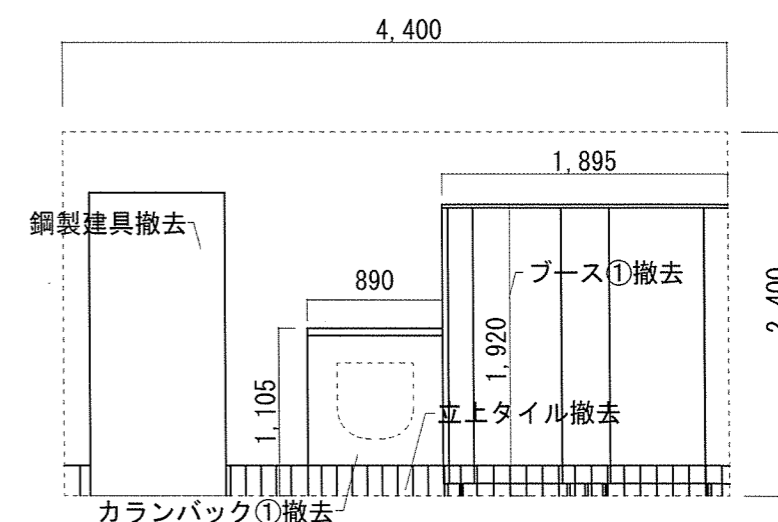

H面展開図 S:1/50

件名	那覇(R7)46号建物他内部改修工事	図面番号	6/22
図名	(改修前)展開図	作成年月日	
所属	陸上自衛隊那覇駐屯地業務隊管理科		

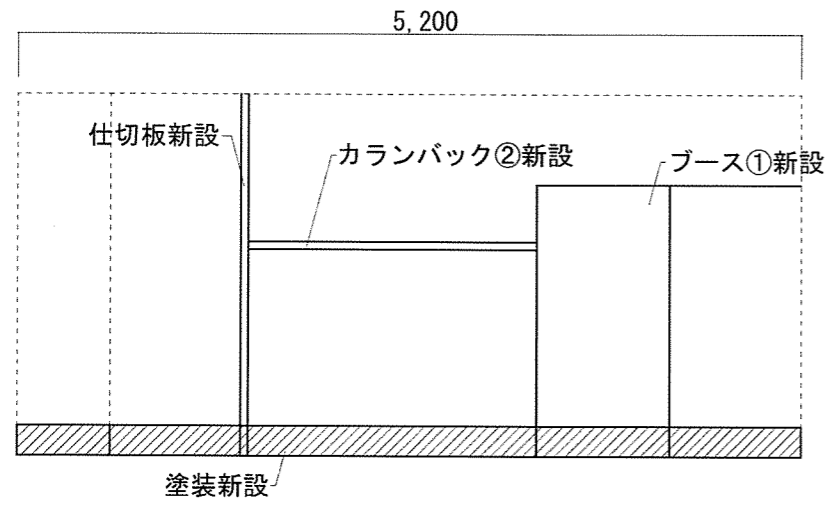

A面展開図 S:1/50

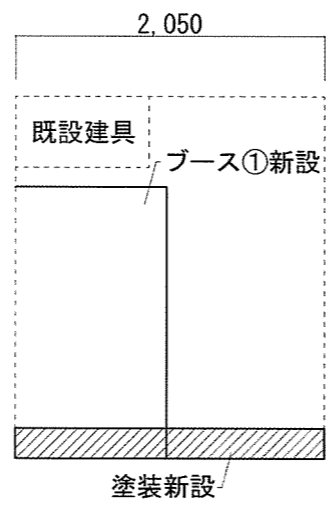

B面展開図 S:1/50

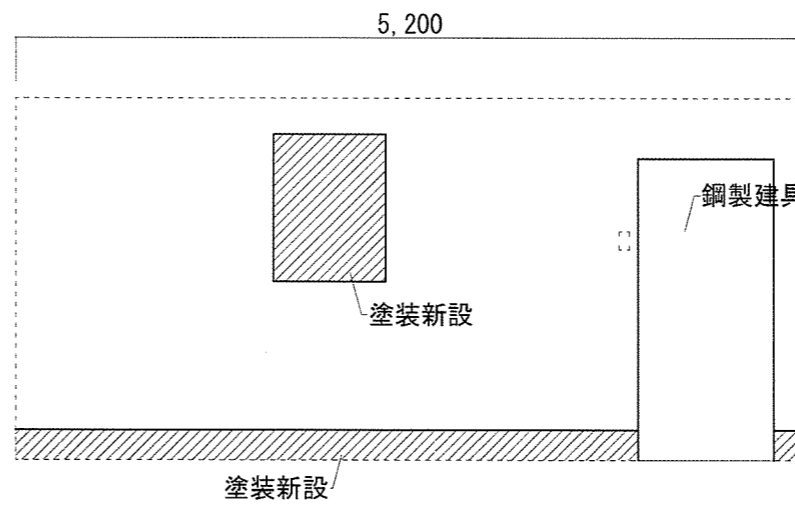

C面展開図 S:1/50

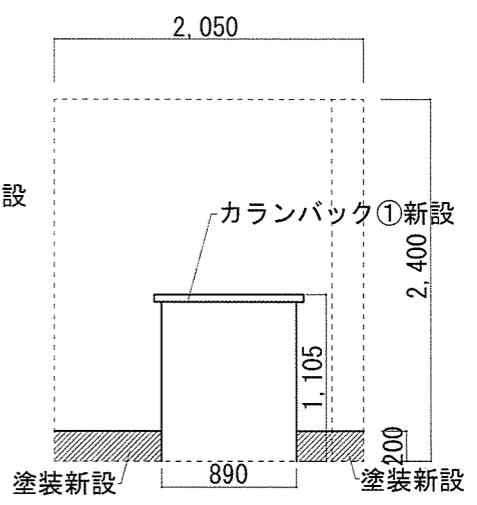

D面展開図 S:1/50

※凡例: 塗装範囲

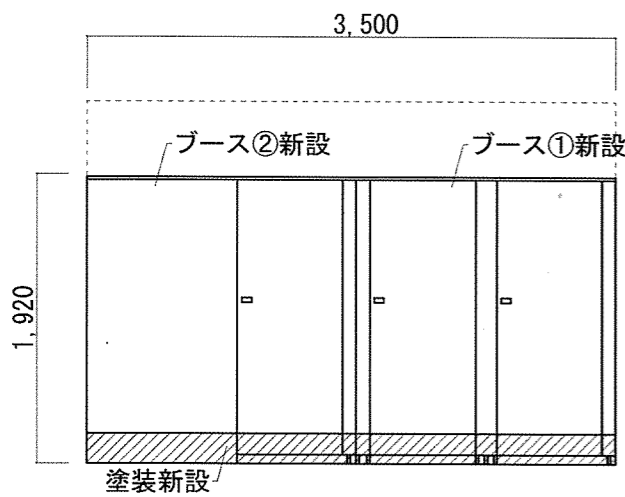

E面展開図 S:1/50

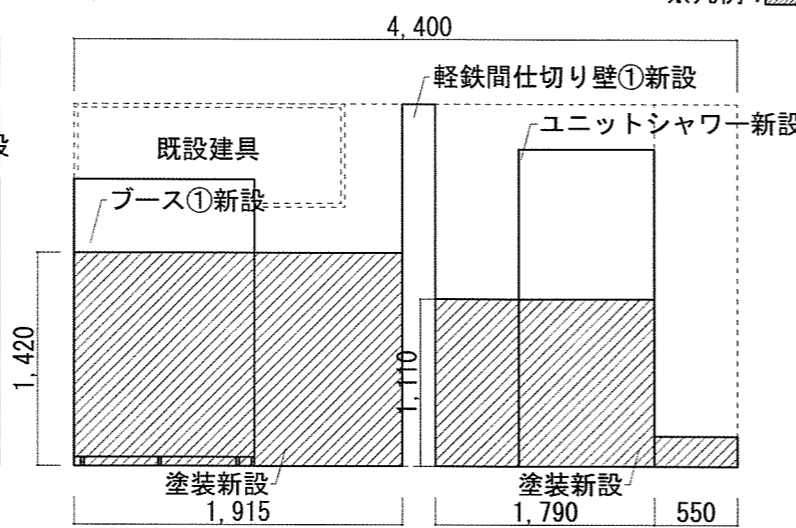

F面展開図 S:1/50

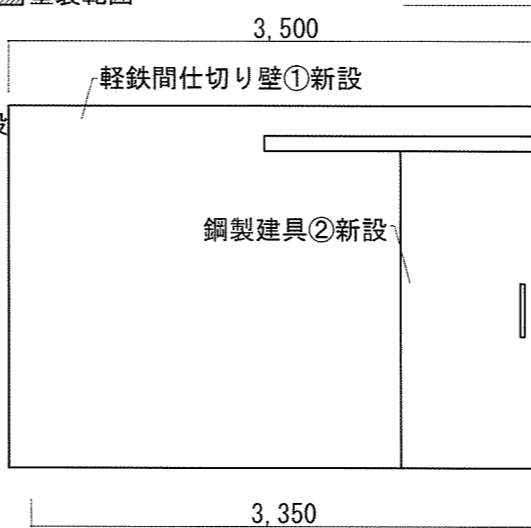

G面展開図 S:1/50

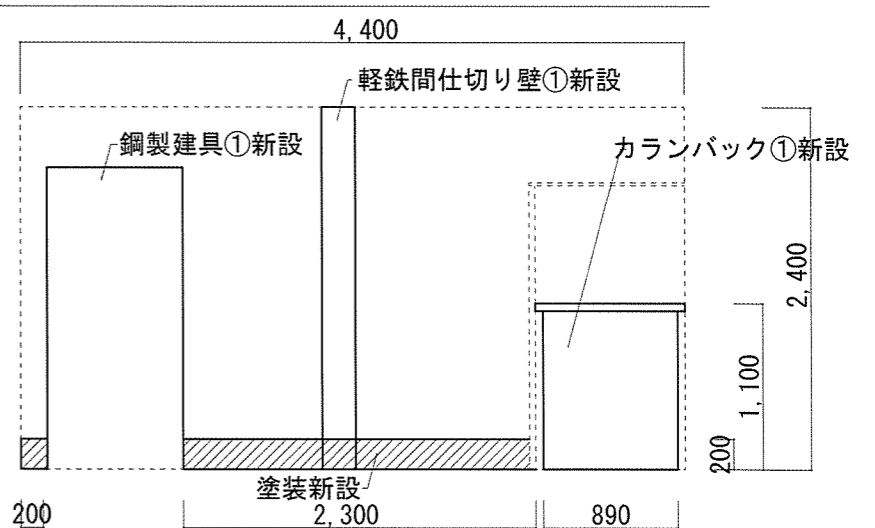

H面展開図 S:1/50

※凡例: 塗装範囲

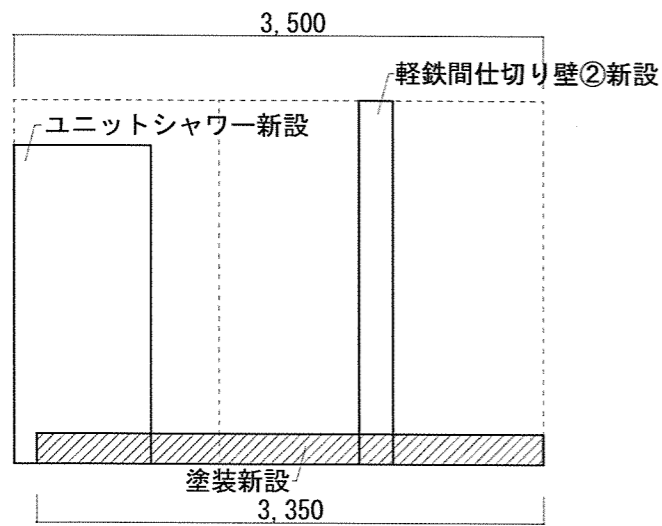

I面展開図 S:1/50

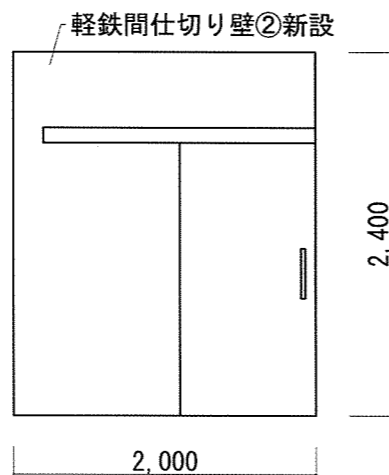

J面展開図 S:1/50

件名	那覇(R7)46号建物他内部改修工事	図面番号	7/22
図名	(改修後)展開図	作成年月日	
所属	陸上自衛隊那覇駐屯地業務隊管理科		

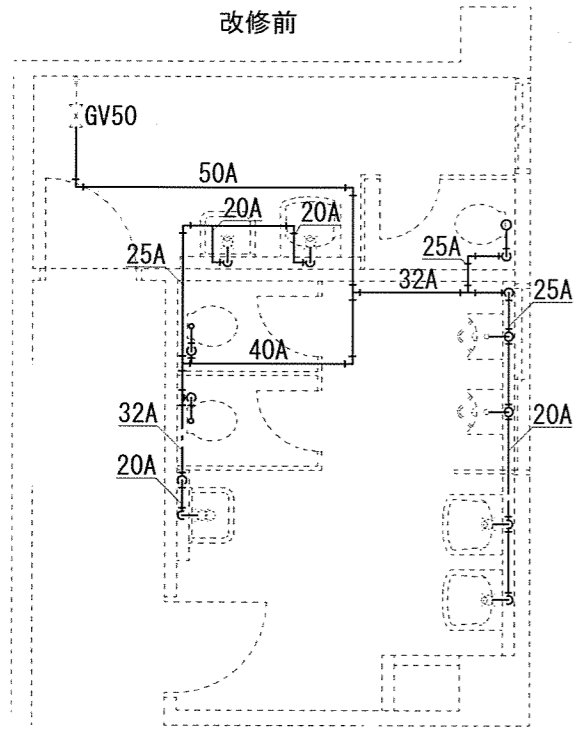

46号建物 1F便所平面詳細図
給水配管図 S=1/100

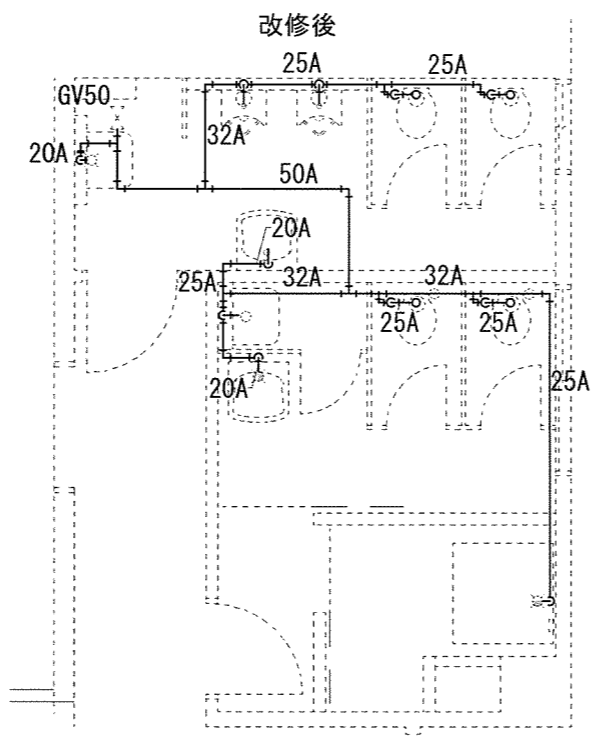

46号建物 1F便所平面詳細図
給水配管図 S=1/100

撤去一覧表

名称	規格等	数量
SGP-PA	50A	5.4m
SGP-PA	40A	1.6m
SGP-PA	32A	2.6m
SGP-PA	25A	8m
SGP-PA	20A	5m
フラッシュバルブ	25A	3個

新設一覧表

名称	規格等	数量
HIVP	50A	4.5m
HIVP	32A	5.5m
HIVP	25A	10m
HIVP	20A	6m
自動水栓	25A 小便器	2個
フラッシュバルブ	25A 大便器	4個

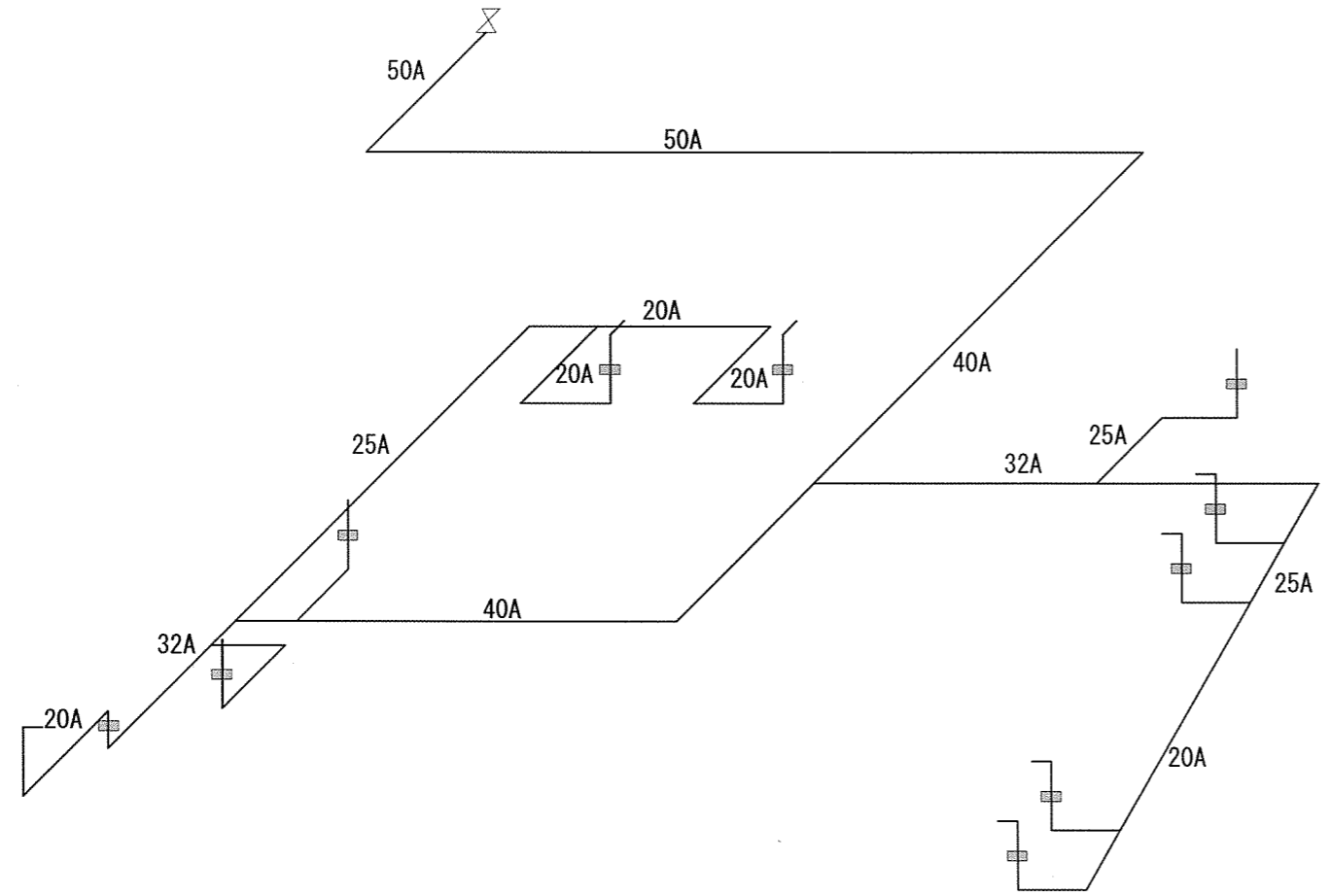

(撤去) 給水配管系統図 N.S

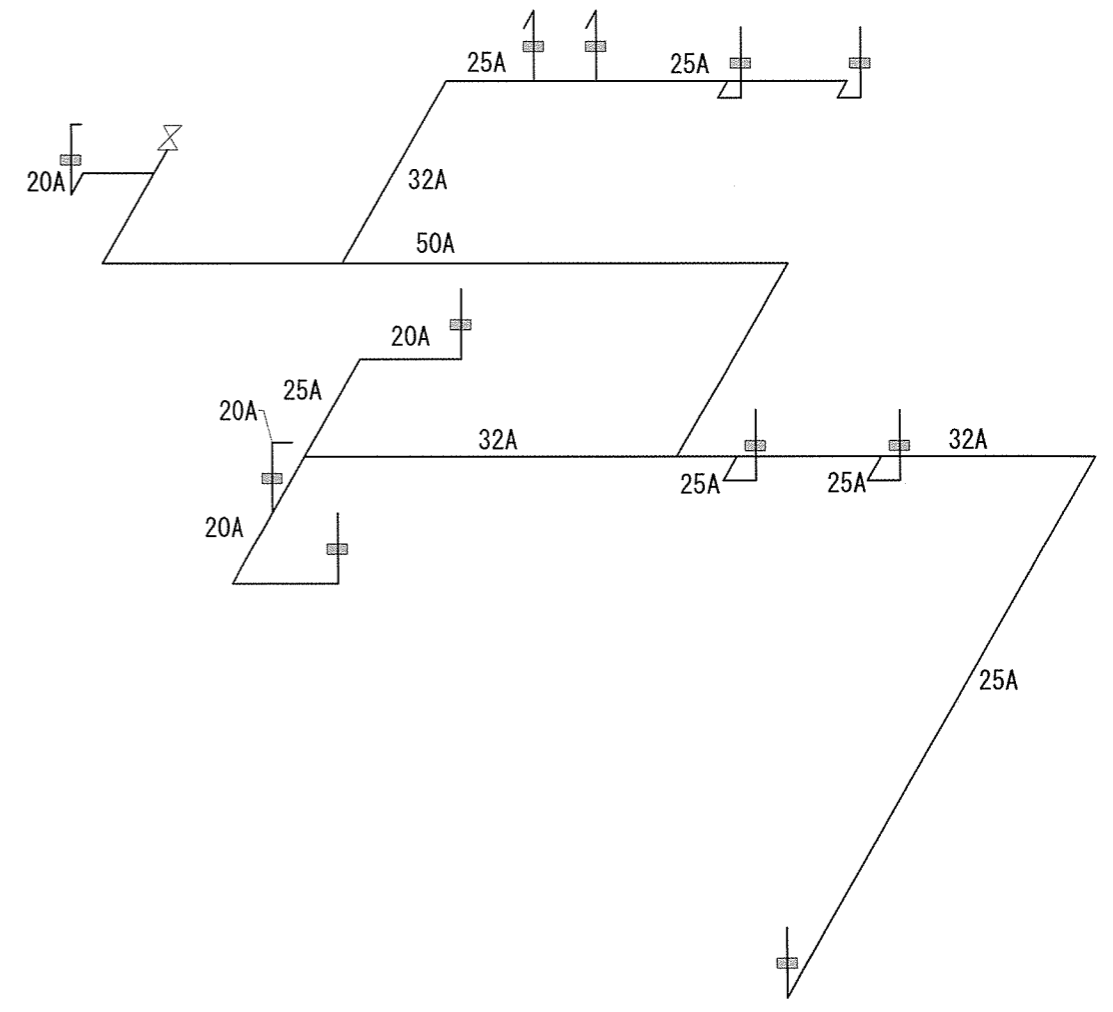

(新設) 給水配管系統図 N.S

件名	那覇(R7)46号建物他内部改修工事	図面番号	8/22
図名	給水配管改修図・系統図・一覧表	作成年月日	
所属	陸上自衛隊那覇駐屯地業務隊管理科		

凡例: ■ 床貫通部

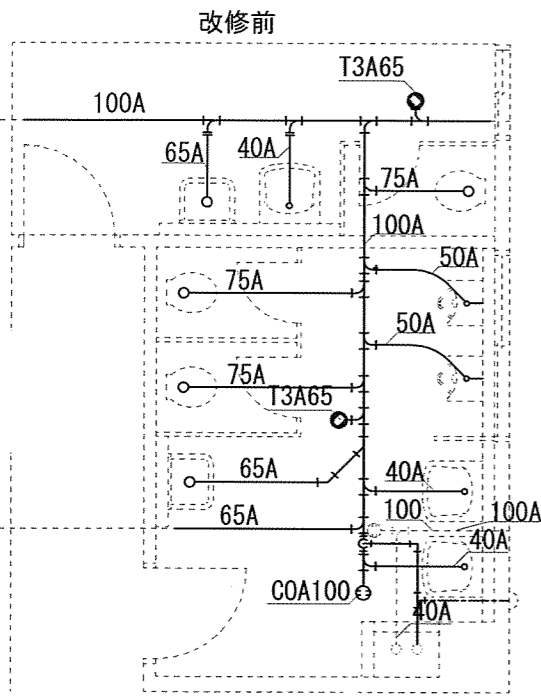

46号建物 1F便所平面詳細図
排水管図 S=1/100

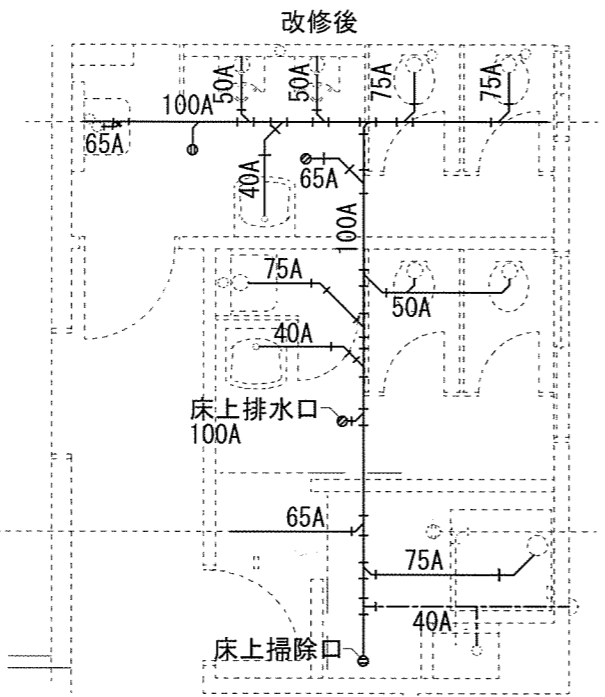

46号建物 1F便所平面詳細図
排水管図 S=1/100

撤去一覧表

名称	規格等	数量
排水用鉛管	衛生器具との接続配管	5m
RF-VP	大便器と小便器の接続のみ	5m
排水用鑄鉄管	100A 凡例：—	12m
排水用鑄鉄管	75A 凡例：—	4m
排水用鑄鉄管	65A 凡例：—	4.1m
排水用鑄鉄管	50A 凡例：—	2m
排水用鑄鉄管	40A 凡例：—	3.5m
排水用鑄鉄管	40A 凡例：--- 通気管	3.5m
床上掃除口	100A 凡例：⊙ トラップ込	1個
排水金物	65A 凡例：⊖ トラップ込	2個

新設一覧表

名称	規格等	数量
HIVP	100A 凡例：—	12m
HIVP	75A 凡例：—	6.4m
HIVP	65A 凡例：—	4.9m
HIVP	50A 凡例：—	3m
HIVP	40A 凡例：—	7m
HIVP	40A 凡例：--- 通気管	4m
MD継手	100A 凡例：—	2個
MD継手	65A 凡例：—	1個
床上掃除口	100A 凡例：⊙ トラップ込	2個
排水金物	65A 凡例：⊖ トラップ込	2個

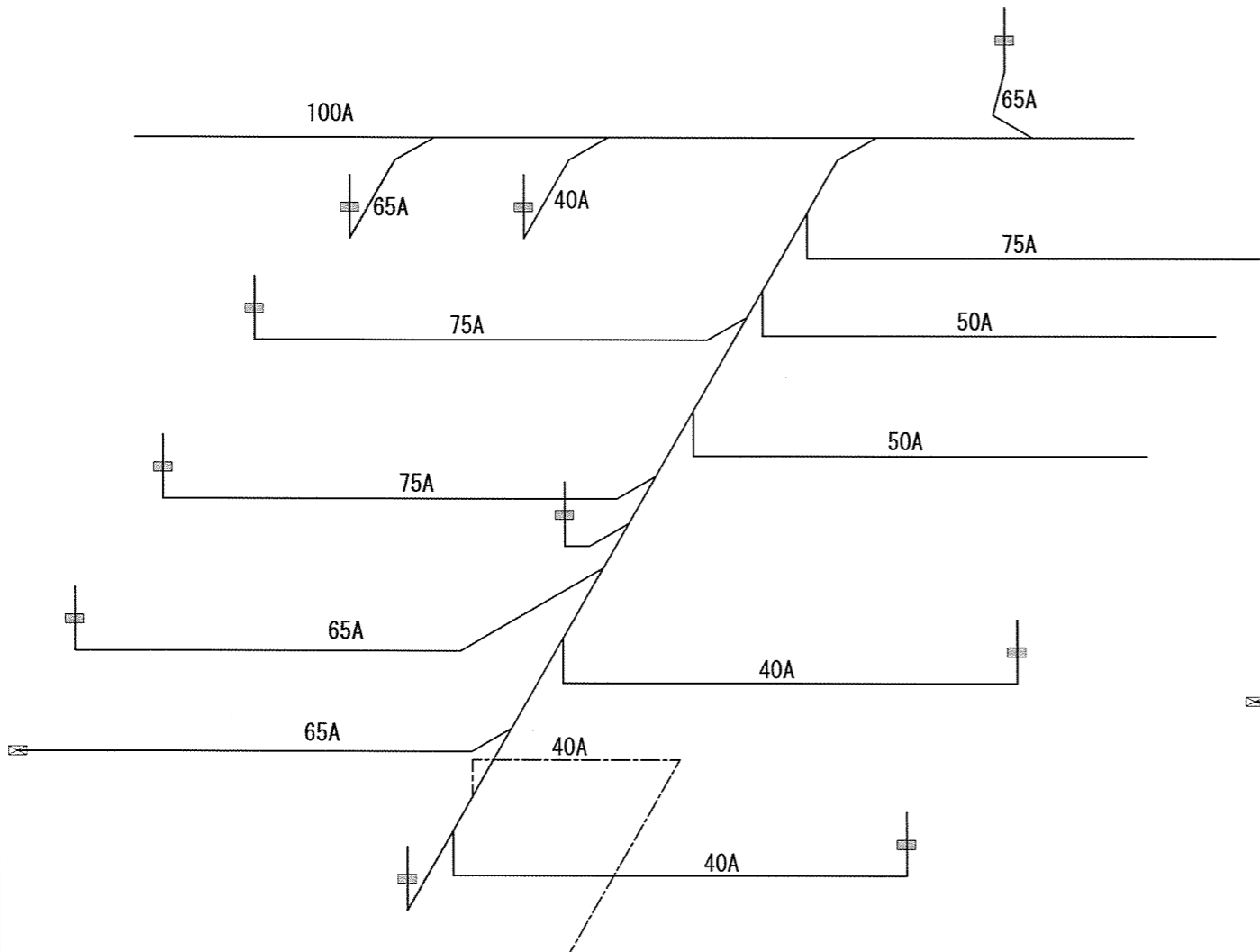

(撤去) 排水・通気配管系統図 N.S
凡例：⊗ 配管切断

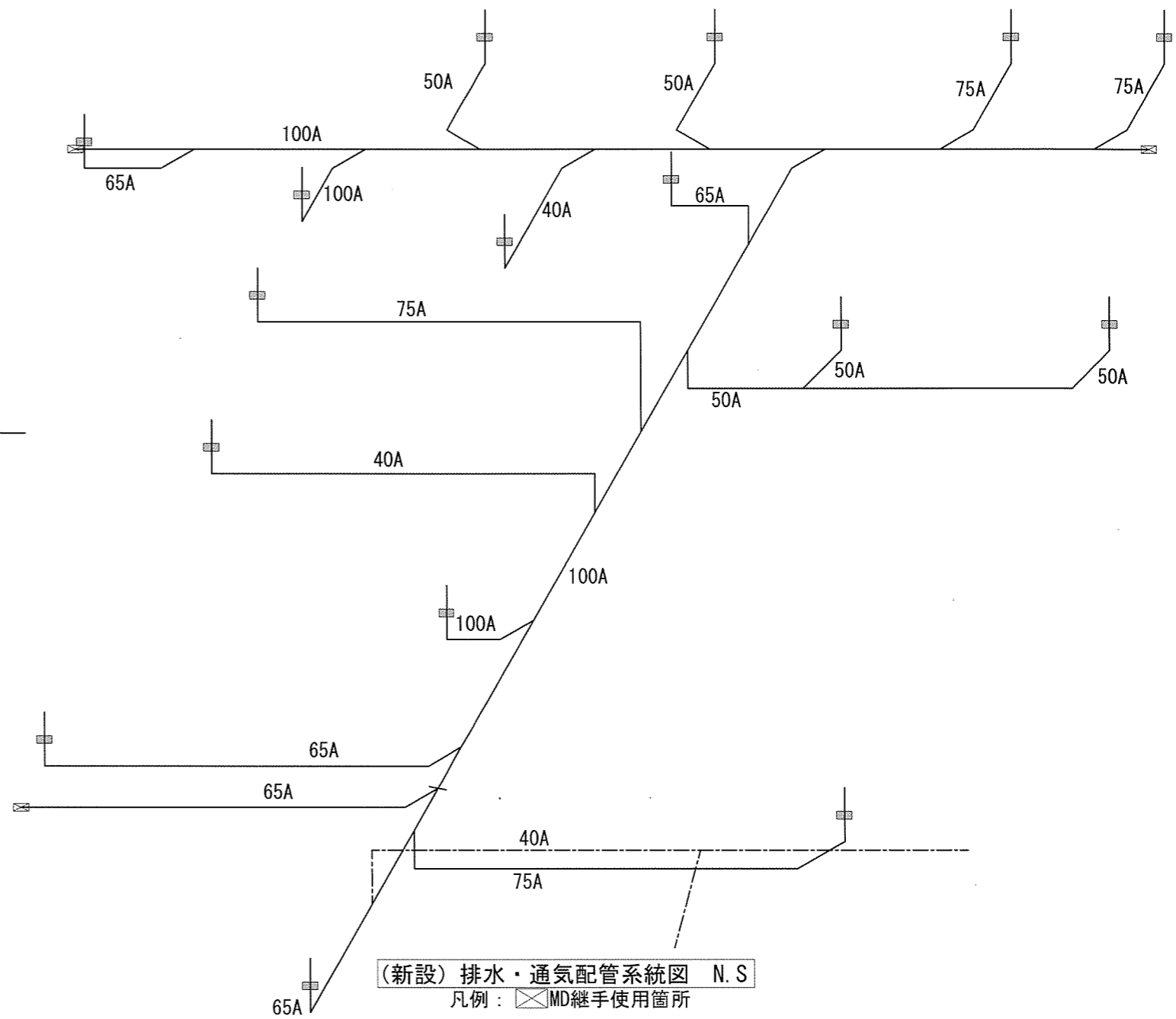

(新設) 排水・通気配管系統図 N.S
凡例：⊗ MD継手使用箇所

件名	那覇(R7)46号建物他内部改修工事	図面番号	9/22
図名	排水・通気配管改修図・系統図・一覧表	作成年月日	
所属	陸上自衛隊那覇駐屯地業務隊管理科		

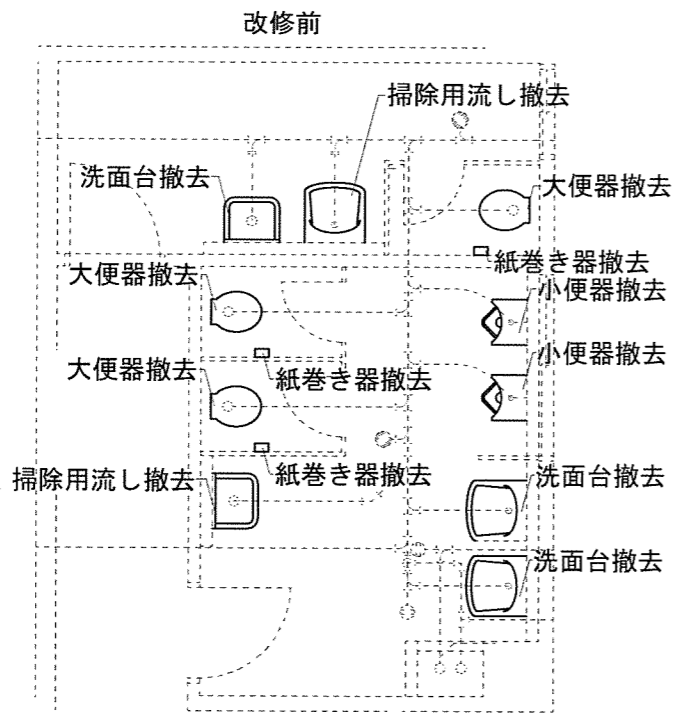

46号建物 1F便所平面詳細図
通気管・衛生設備図 S=1/100

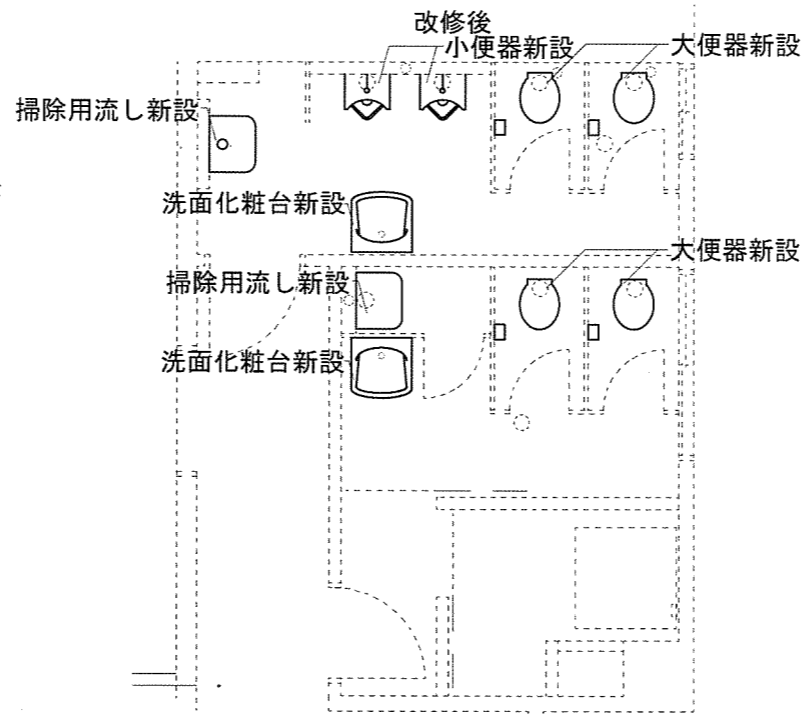

46号建物 1F便所平面詳細図
通気管・衛生設備図 S=1/100

撤去一覧表

名称	規格等	数量
大便器	FV式 温水式便座付	3台
小便器	床置き式	2台
洗面台	L710 同等品	2台
掃除用流し	S210 同等品	2台
紙巻き器	1連	3個

新設一覧表

名称	規格等	数量
大便器	CFS494NVNA#NW1+TCF5841PR#NW1	4台
小便器	UFH507CR#NW1+TEA62ADS	2台
洗面化粧台	TOTOアクアBタイプ 本体+一面鏡セット	2台
掃除用流し	SK22A#NW1	2台
紙巻き器	2連 棚付き	4個
給水栓	20A 掃除用流し用	2個

※記載型番の同等品及び類似品とする

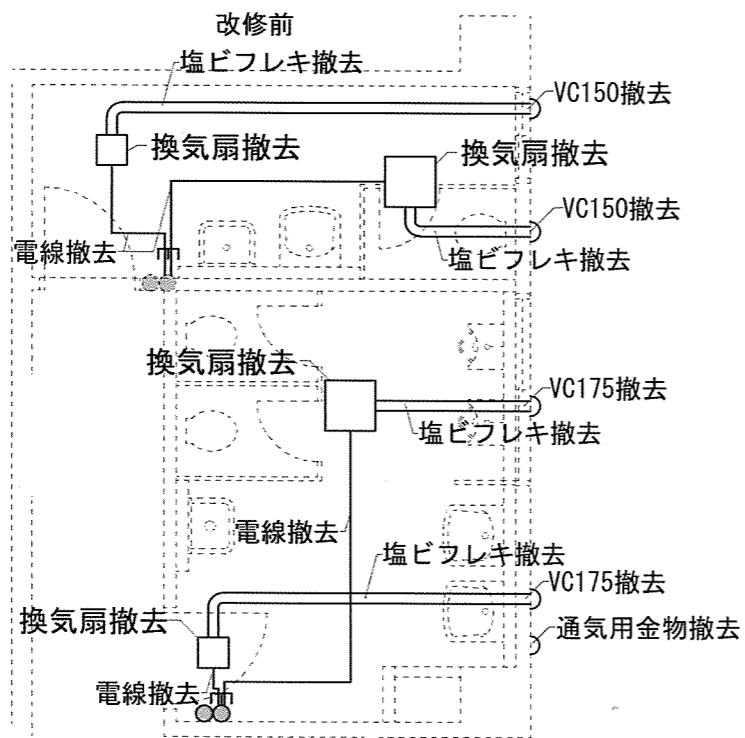

46号建物 1F便所平面詳細図
換気設備図 S=1/100

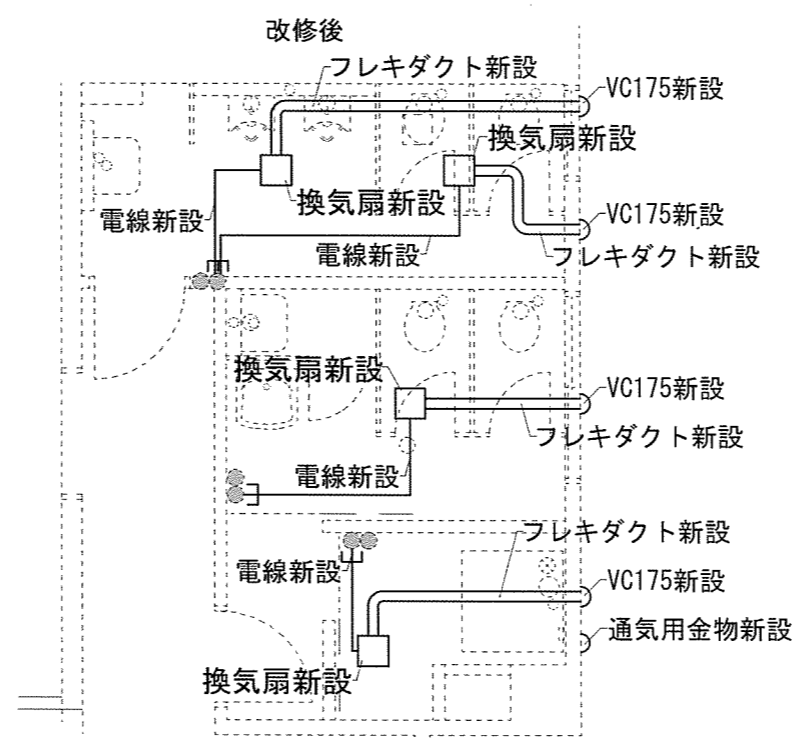

46号建物 1F便所平面詳細図
換気設備図 S=1/100

撤去一覧表

名称	規格等	数量
換気扇		4台
VC	150 SUS製 深型フード	2個
VC	175 SUS製 深型フード	2個
フレキシブルダクト	φ150 塩ビフレキ	5m
フレキシブルダクト	φ175 塩ビフレキ	5m
電線	EM-EEF1.6-3C	10m

新設一覧表

名称	規格等	数量
換気扇	VD-25ZVX6-X	4台
VC	φ175 SUS製 深型フード	4個
フレキシブルダクト	φ150 ステンレス製	10m
通気金物	φ40 SUS製 深型フード	1個
電線	EM-EEF1.6-3C (PM16)	10m

件名	那覇(R7)46号建物他内部改修工事	図面番号	10/22
図名	衛生設備・換気設備改修図	作成年月日	
所属	陸上自衛隊那覇駐屯地業務隊管理科		

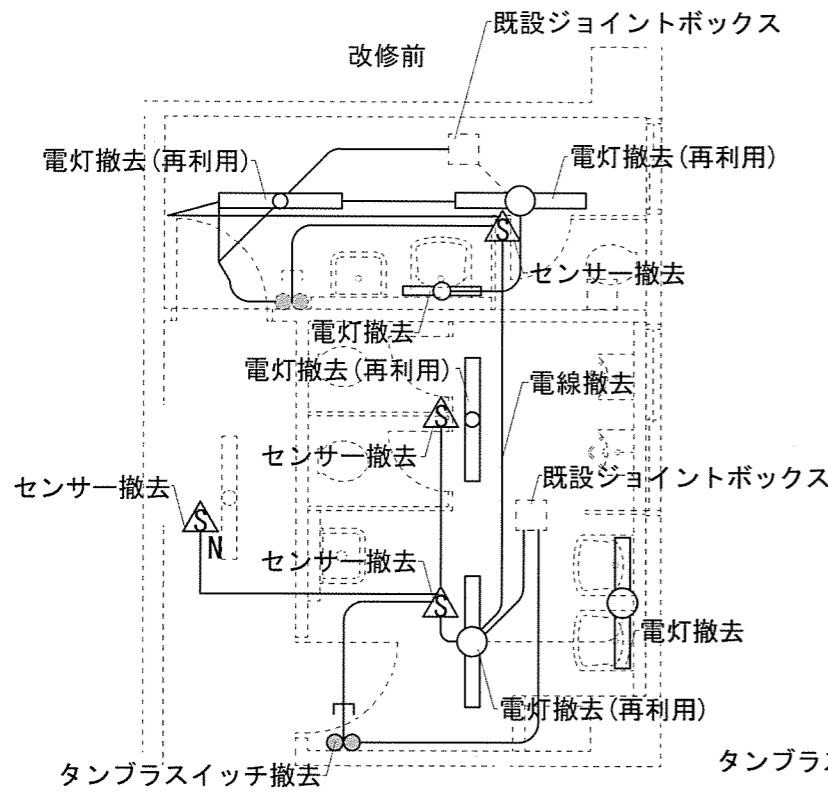

46号建物1F便所平面詳細図
照明配線図 S=1/100

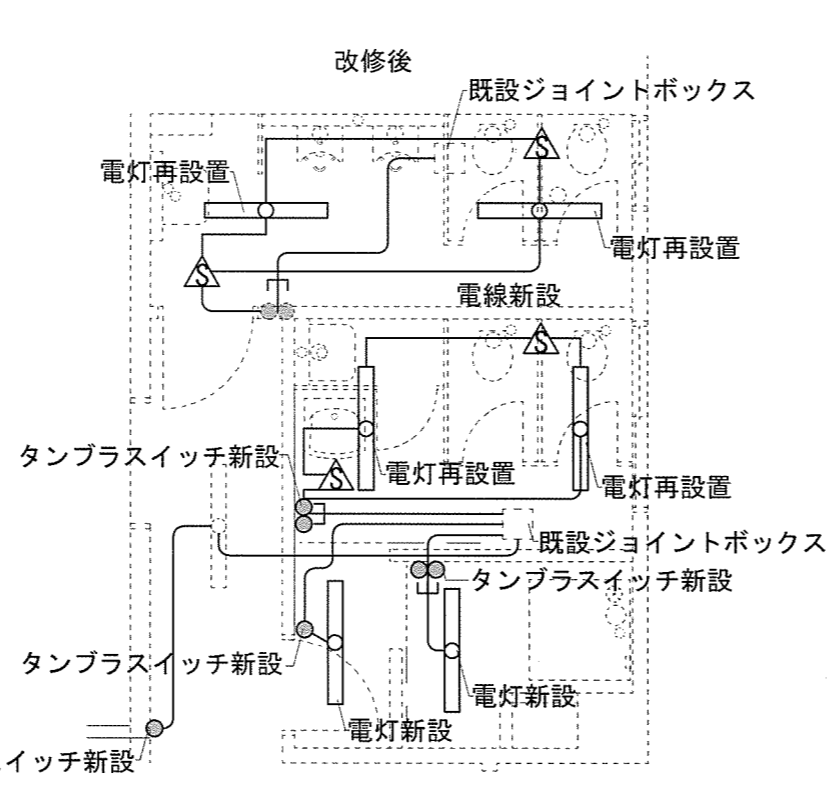

46号建物1F便所平面詳細図
照明配線図 S=1/100

撤去一覧表

名称	規格等	数量
LED照明器具	再利用	4台
照明器具	壁掛け	2台
センサー	凡例:	4個
タンブラスイッチ	2P 凡例:	1個
電線	EM-EEF 1.6-3C	15m

新設一覧表

名称	規格等	数量
LED照明器具	既設再利用	4個
LED照明器具	直付XLX800AH C LE9	2個
タンブラスイッチ	1P 凡例:	2個
タンブラスイッチ	2P 凡例:	2個
電線	EM-EEF 1.6-3C (PM16)	20m
センサー	DS2-A 凡例:	4個

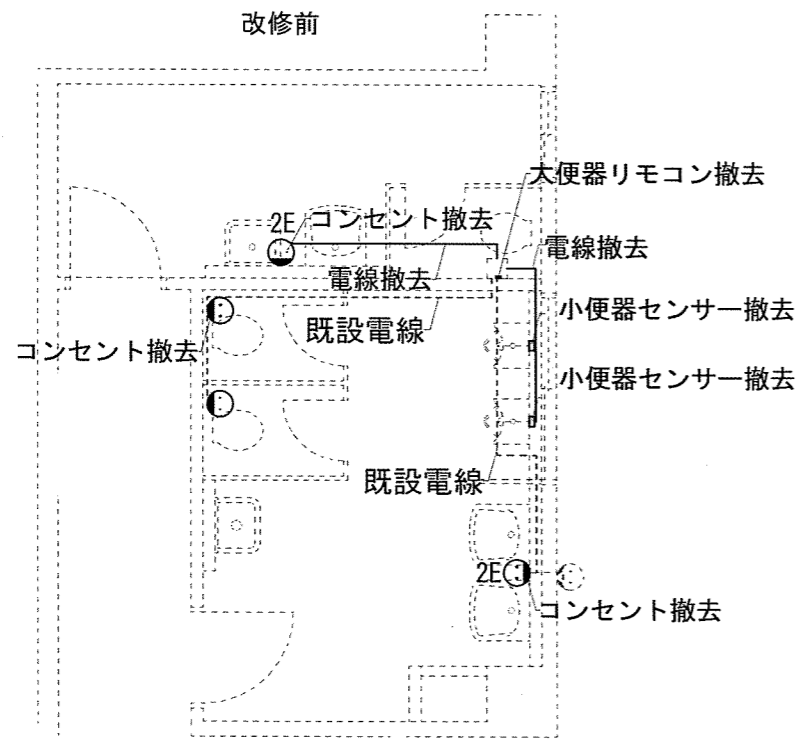

46号建物1F便所平面詳細図
コンセント配線図 S=1/100

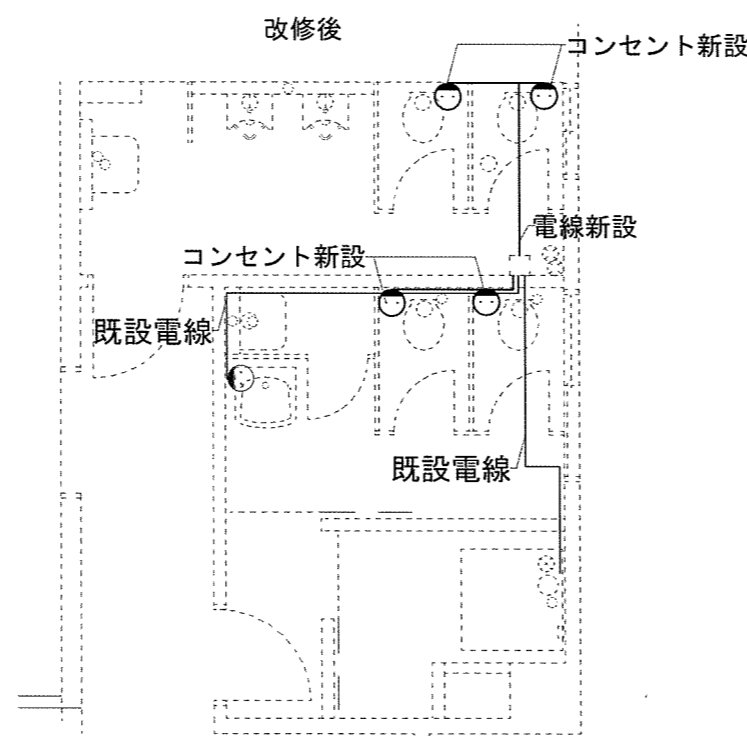

46号建物1F便所平面詳細図
コンセント配線図 S=1/100

撤去一覧表

名称	規格等	数量
コンセント	1P+ET 凡例:	4個
電線	EM-EEF 1.6-3C	4m
小便器センサー	壁埋込	2個
大便器リモコン	壁付け	1個

※PM・・・プラモール

新設一覧表

名称	規格等	数量
コンセント	1P+ET 凡例:	5個
電線	EM-EEF 1.6-3C (PM16)	5m

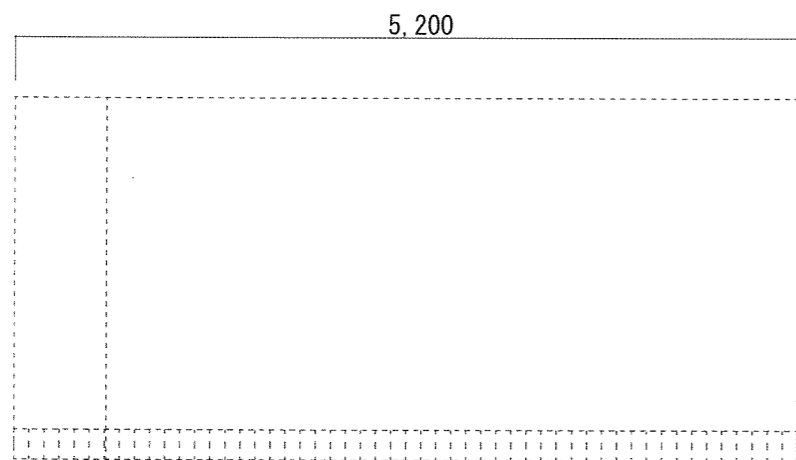

A面展開図 S:1/50

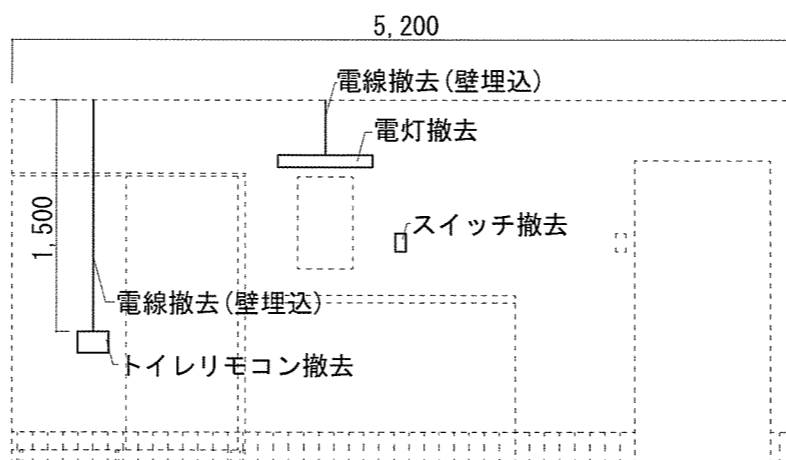

C面展開図 S:1/50

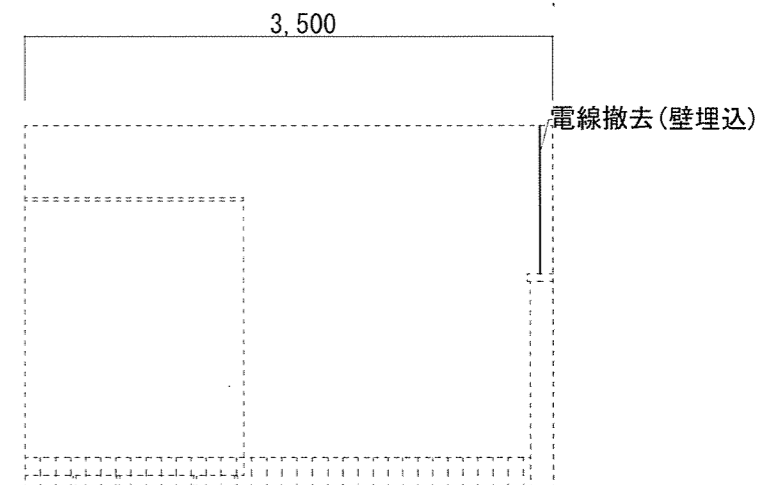

E面展開図 S:1/50

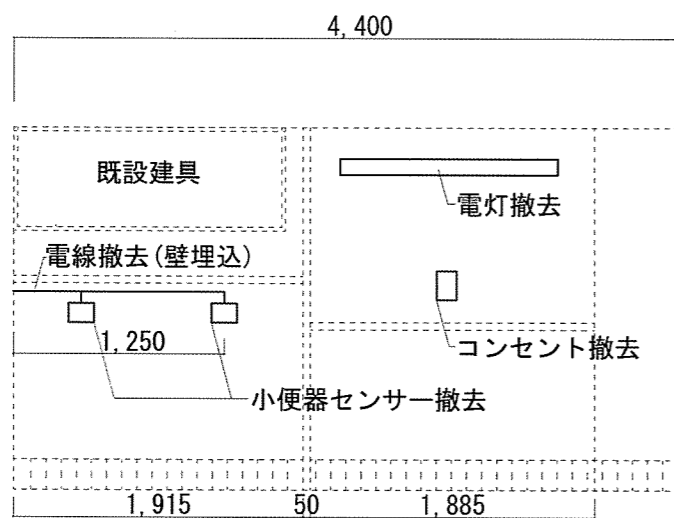

F面展開図 S:1/50

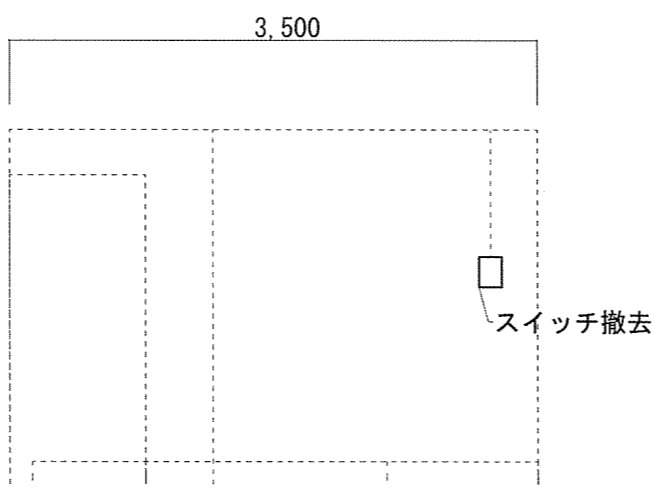

G面展開図 S:1/50

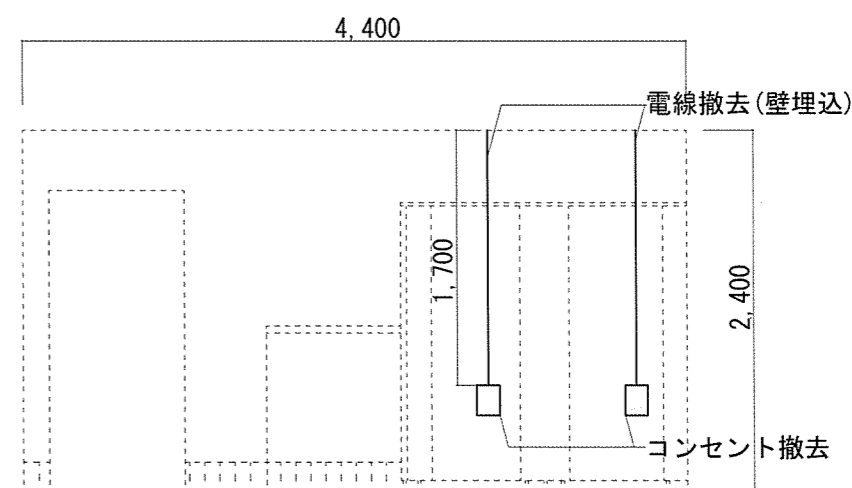

H面展開図 S:1/50

※展開方向は、図面番号4/22と同じ

件名	那覇(R7)46号建物他内部改修工事	図面番号	12/22
図名	(改修前・電気)各展開図	作成年月日	
所属	陸上自衛隊那覇駐屯地業務隊管理科		

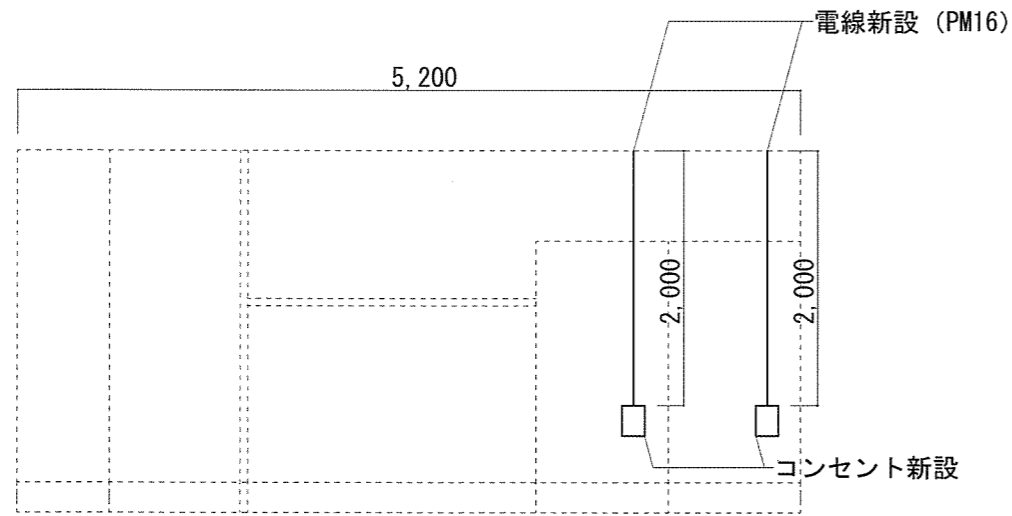

A面展開図 S:1/50

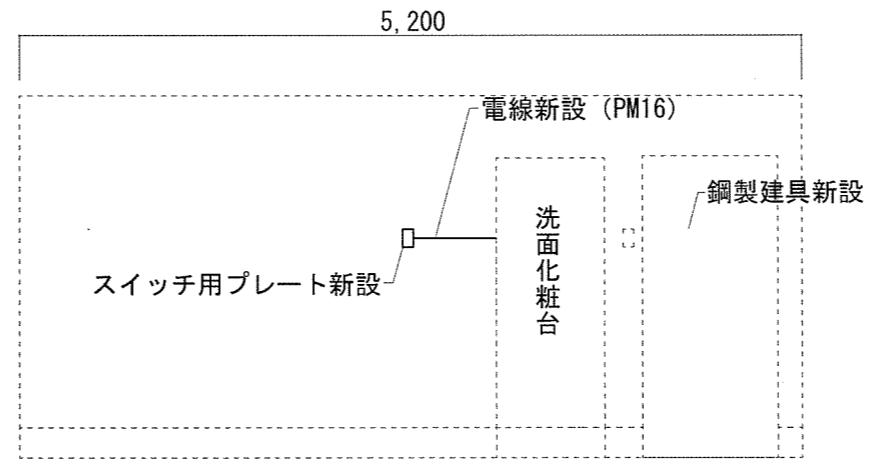

C面展開図 S:1/50

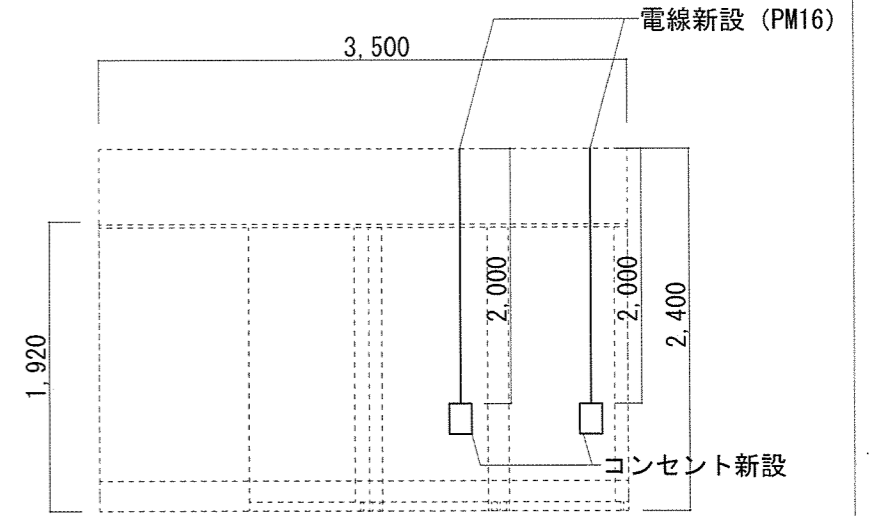

E面展開図 S:1/50

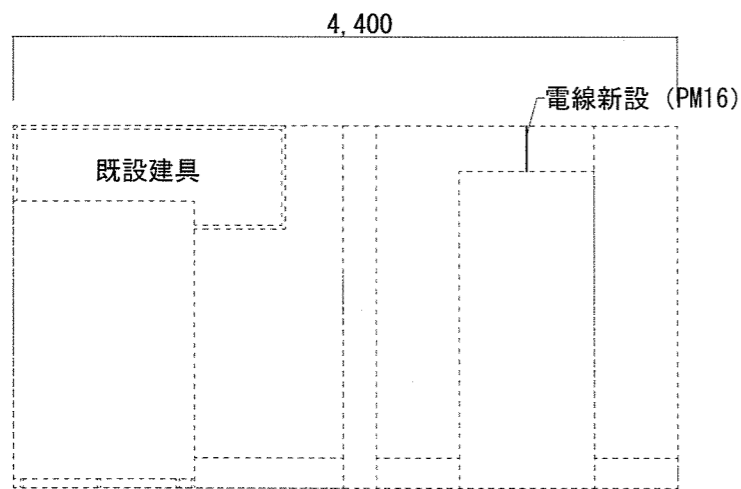

F面展開図 S:1/50

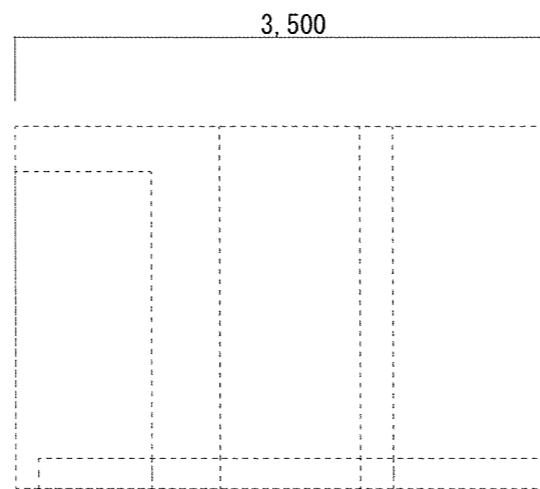

G面展開図 S:1/50

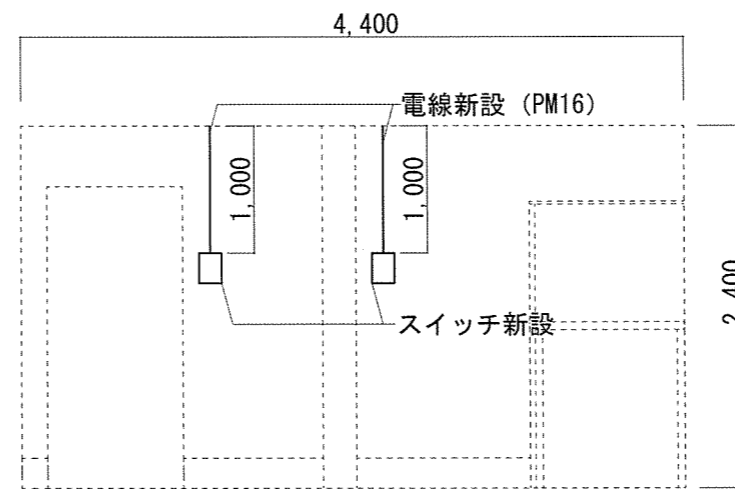

H面展開図 S:1/50

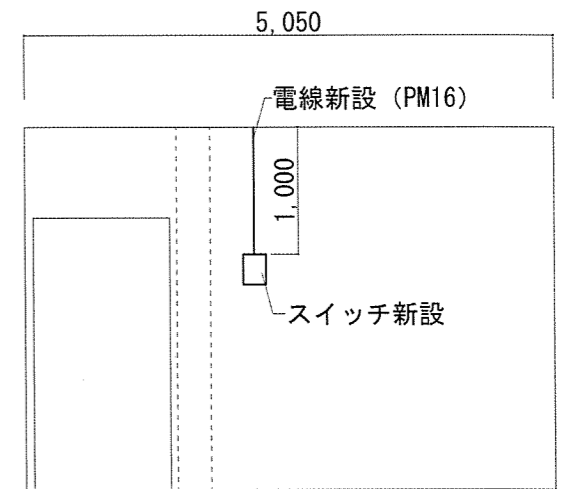

H面展開図 S:1/50

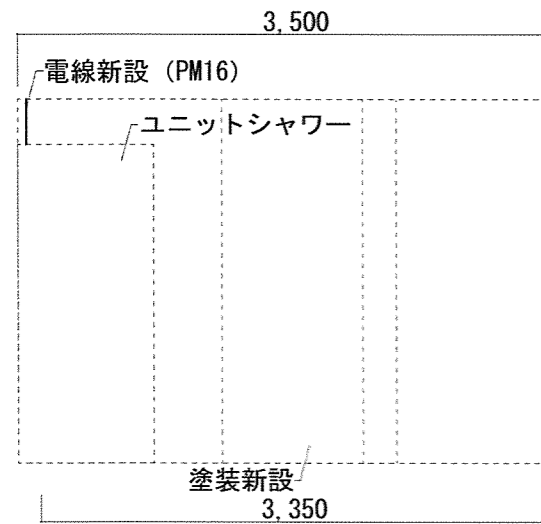

I面展開図 S:1/50

件名	那覇(R7)46号建物他内部改修工事	図面番号	13/22
図名	(改修後・電気)各展開図	作成年月日	
所属	陸上自衛隊那覇駐屯地業務隊管理科		

※展開方向は、図面番号4/22と同じ

改修前

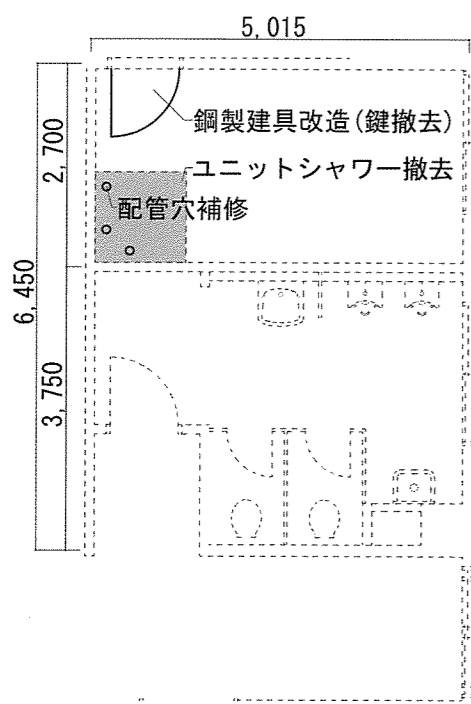

46号建物2F更衣室
平面詳細図 S=1/100

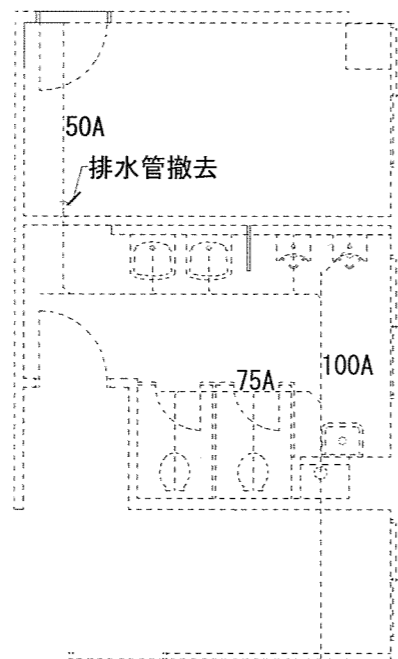

46号建物2F更衣室
排水管図 S=1/100

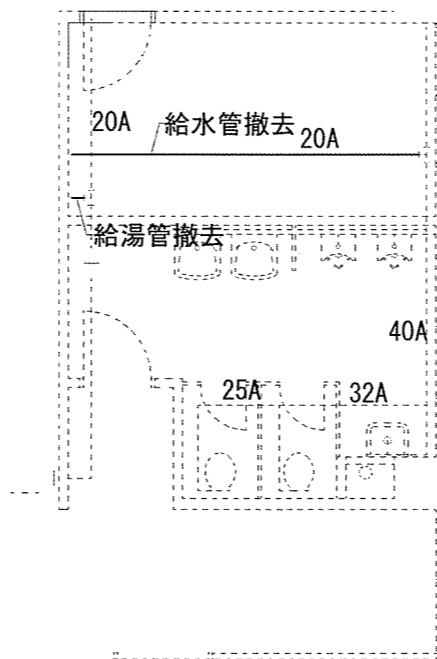

46号建物2F更衣室
給水・給湯管図 S=1/100

施工後

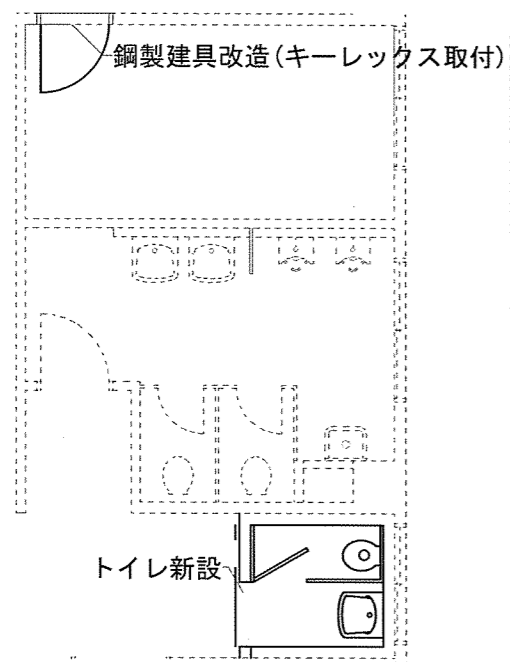

46号建物2F更衣室
平面詳細図 S=1/100

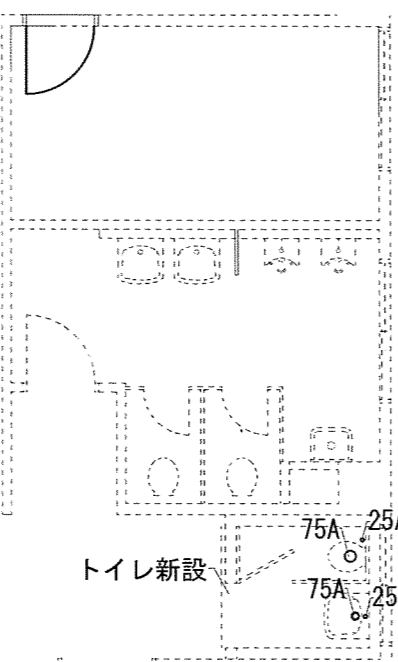

46号建物2F更衣室
コア抜き詳細図 S=1/100

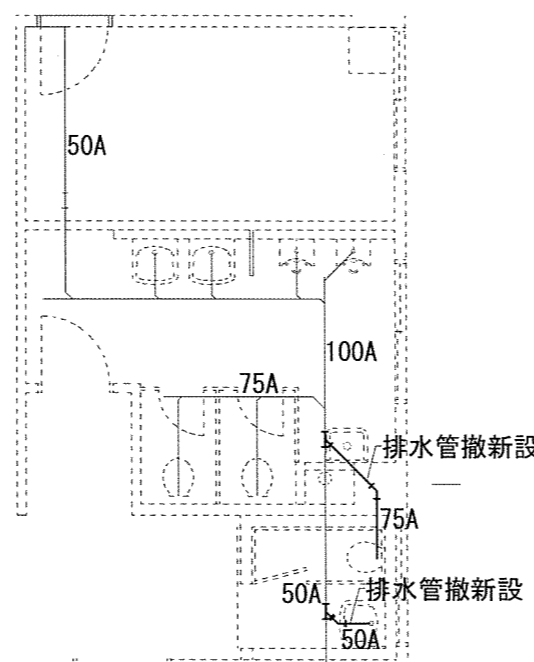

46号建物2F更衣室
排水管図 S=1/100

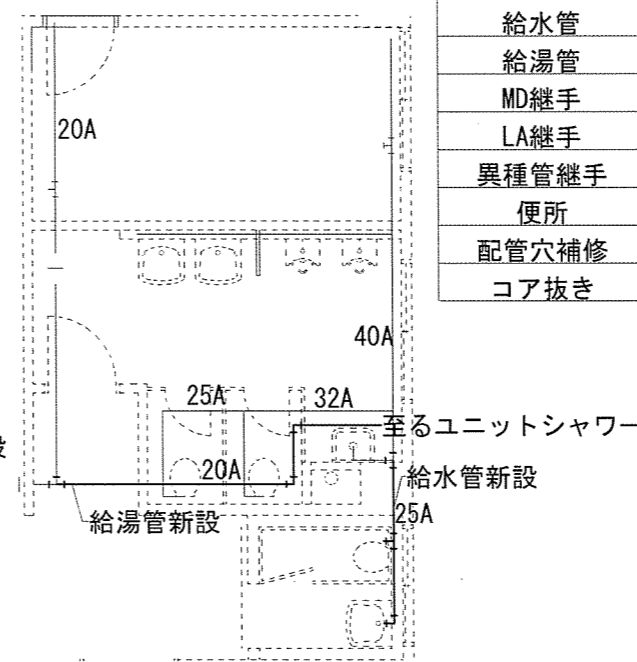

46号建物2F更衣室
給水・給湯管図 S=1/100

撤去一覧表

名称	規格等	数量
鋼製建具改造	既設レバーハンドル錠撤去	1式
ユニットシャワー		1台
排水管	SGP50A	0.7m
給水管	SGP20A	5.6m
給湯管	銅管20A	0.7m

新設一覧表

名称	規格等	数量
鋼製建具改造	キーレックス取付	1式
排水管	HIVP75A	1.2m
排水管		1.5m
給水管	HIVP25A	2.5m
給湯管	PBP20A	5.0m
MD継手	チーズ 50×50×50A	1個
LA継手	チーズ 20×20×25A	1個
異種管継手	チーズ PBP用 20×20×20A	1個
便所	詳細図参照	1式
配管穴補修	20A×2 50A×1	3箇所
コア抜き	φ25・φ75	4箇所

件名	那覇(R7)46号建物他内部改修工事	図面番号	14/22
図名	給水・給湯・排水配管改修図	作成年月日	
所属	陸上自衛隊那覇駐屯地業務隊管理科		

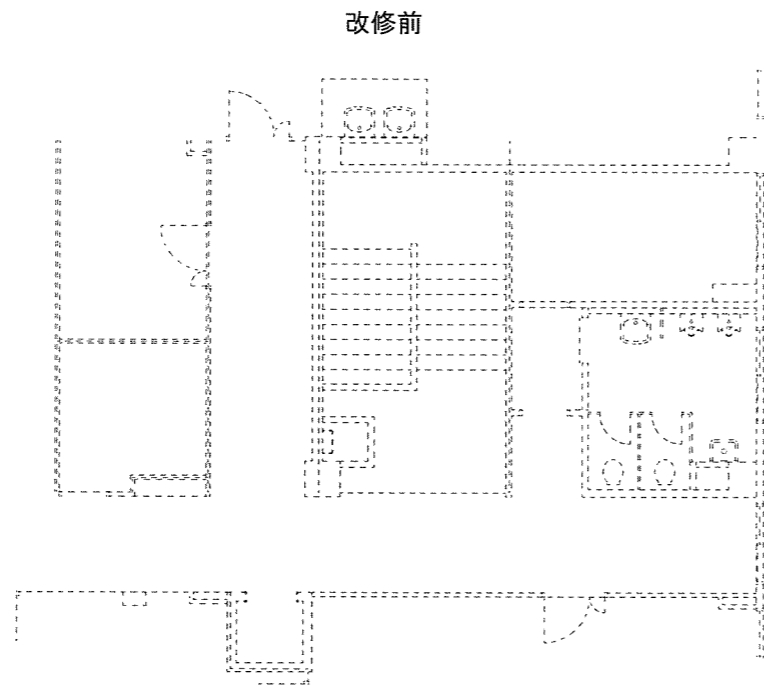

46号建物2F既設電線図 S=1/100

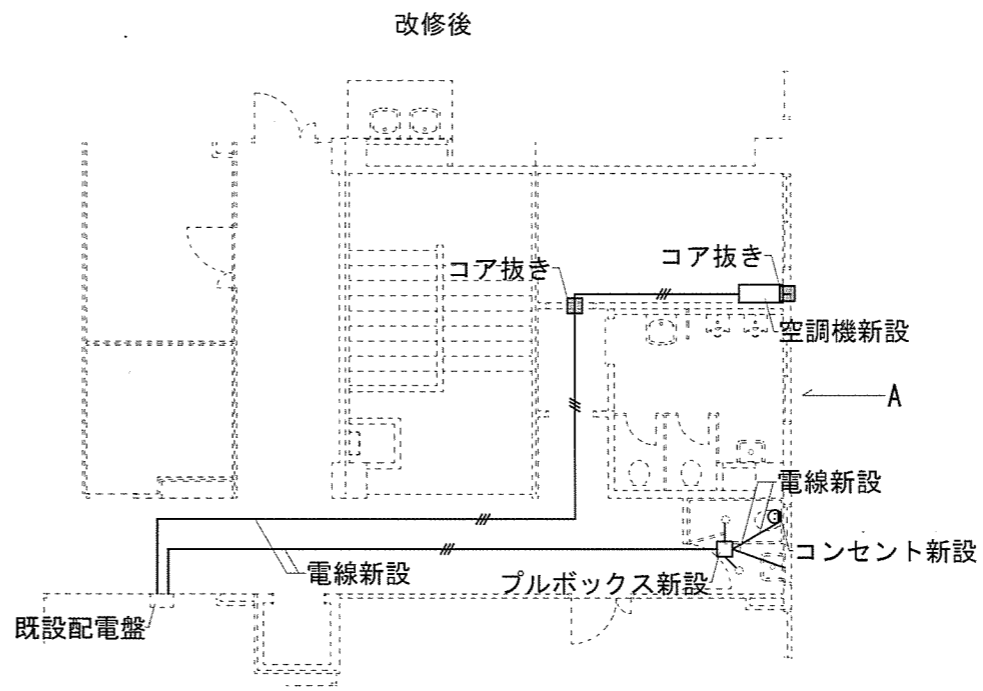

46号建物2F新設電線図 S=1/100

凡例 : ●■コア抜き箇所

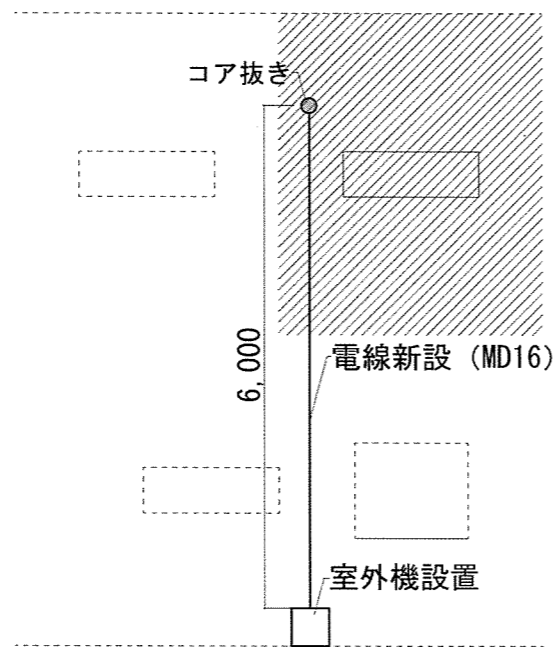

A面立面図 S=1/100

凡例 : 更衣室
凡例 : ●■コア抜き箇所

新設一覧表

名称	規格等	数量
空調機	壁掛け 2.8馬力	1台
電線	EM-IE2.0-3C (MD16)	30m
プルボックス	100×100×100mm	1個
コア抜き	φ50 t=150	2箇所
コンセント	1P+ET 凡例 : ●	1個

件名	那覇(R7)46号建物他内部改修工事	図面番号	15/22
図名	電気配線改修図	作成年月日	
所属	陸上自衛隊那覇駐屯地業務隊管理科		

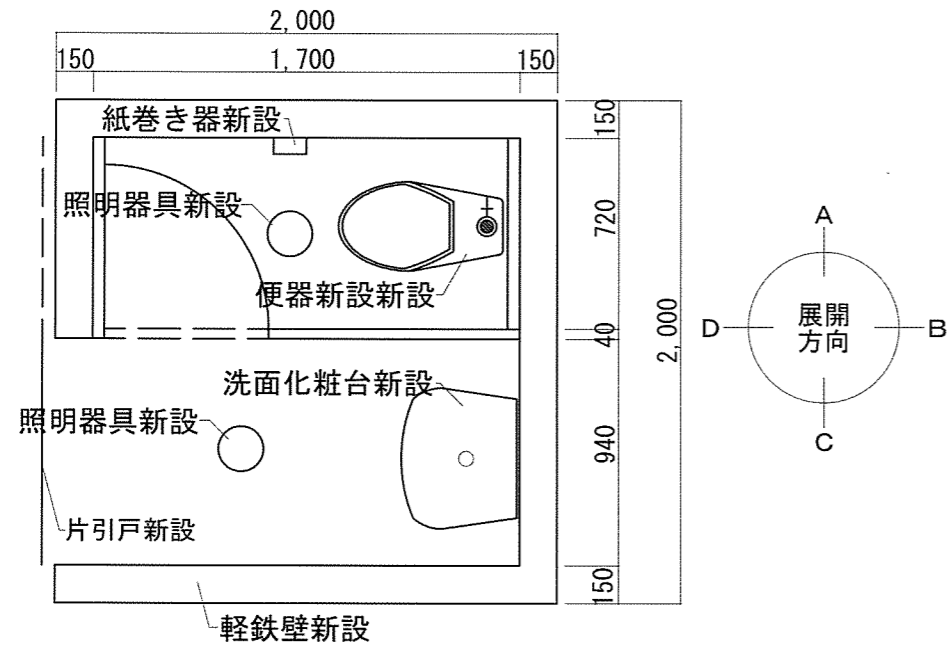

改修便所平面詳細図 S=1/25

新設一覧表

名称	規格等	数量
照明器具	直付XLX190DENJ RX9	2個
軽鉄間仕切壁	詳細図・展開図参照 仕上げ・仕様は5/22と同じ	15.1㎡
洗面化粧台	TOTOアクアBタイプ 本体+一面鏡セット	1台
片引き戸	建具表参照	1箇所
トイレブース	4/23 参考図参照	1式
紙巻き器	2連 棚付き	1台
洋式便器	CFS494NVNA #NW1+TCF5841PR #NW1	1台
コア抜き	φ50 t=150	4箇所

建具表

名称	扉② 鋼製片引き戸
姿図	
仕様	※内開 ドアハンドル(両面)、内鍵錠 型板ガラス t=3mm その他メーカー仕様による

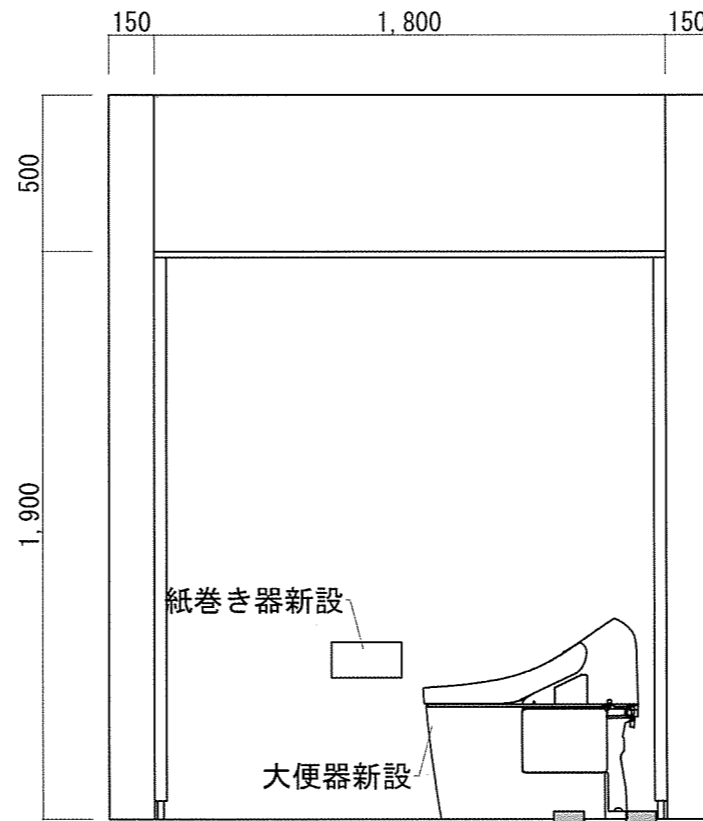

トイレ改修展開図A S=1/25

凡例: ■コア抜き箇所

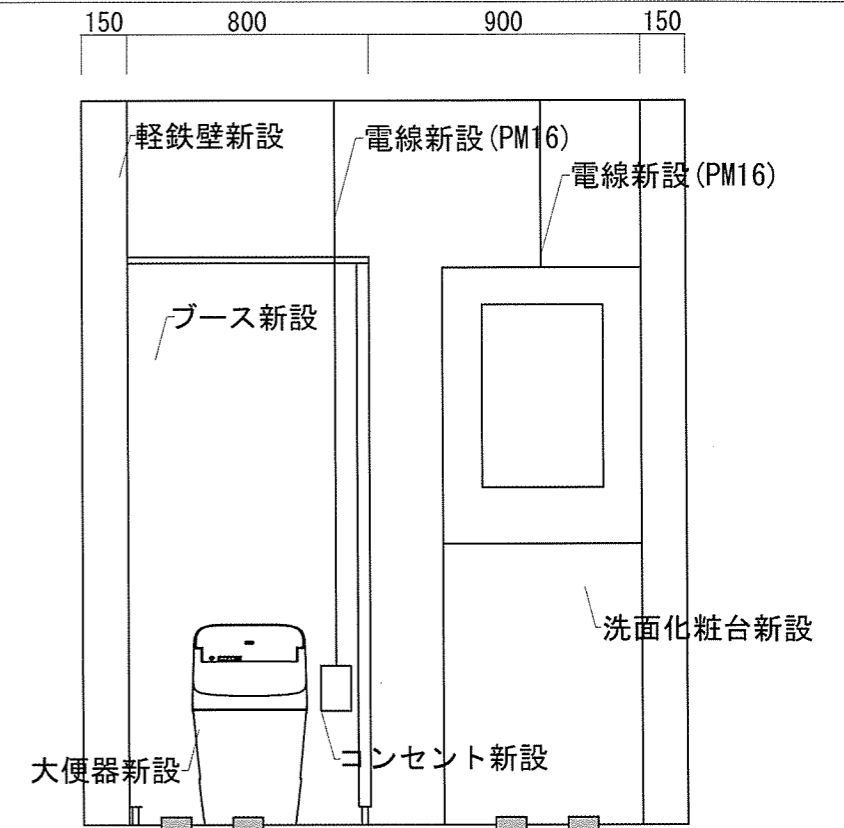

トイレ改修展開図B S=1/25

凡例: ■コア抜き箇所

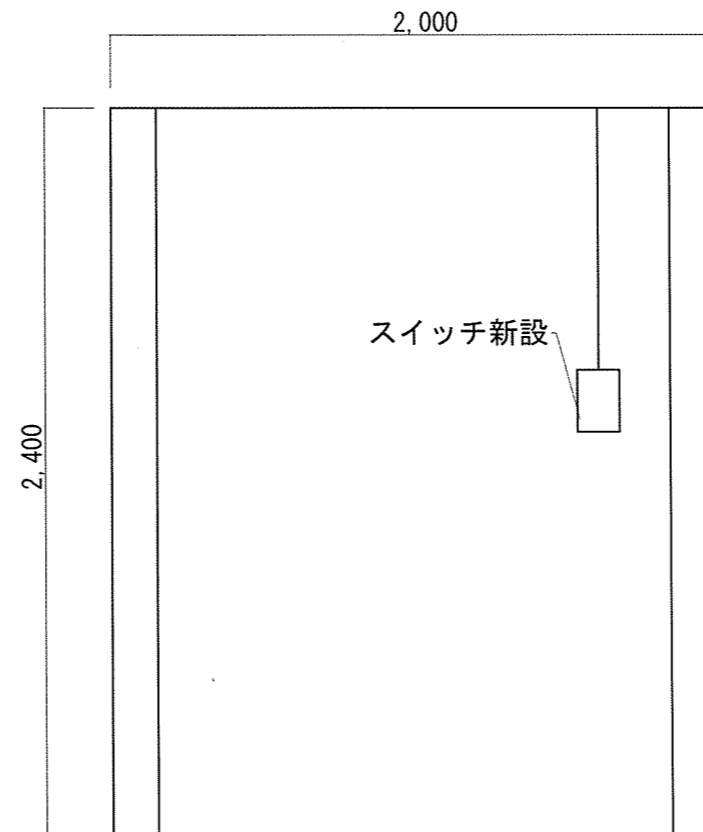

トイレ改修展開図C S=1/25



トイレ改修展開図D S=1/25

件名	那覇(R7)46号建物他内部改修工事	図面番号	16/22
図名	改修トイレ詳細図・展開図	作成年月日	
所属	陸上自衛隊那覇駐屯地業務隊管理科		

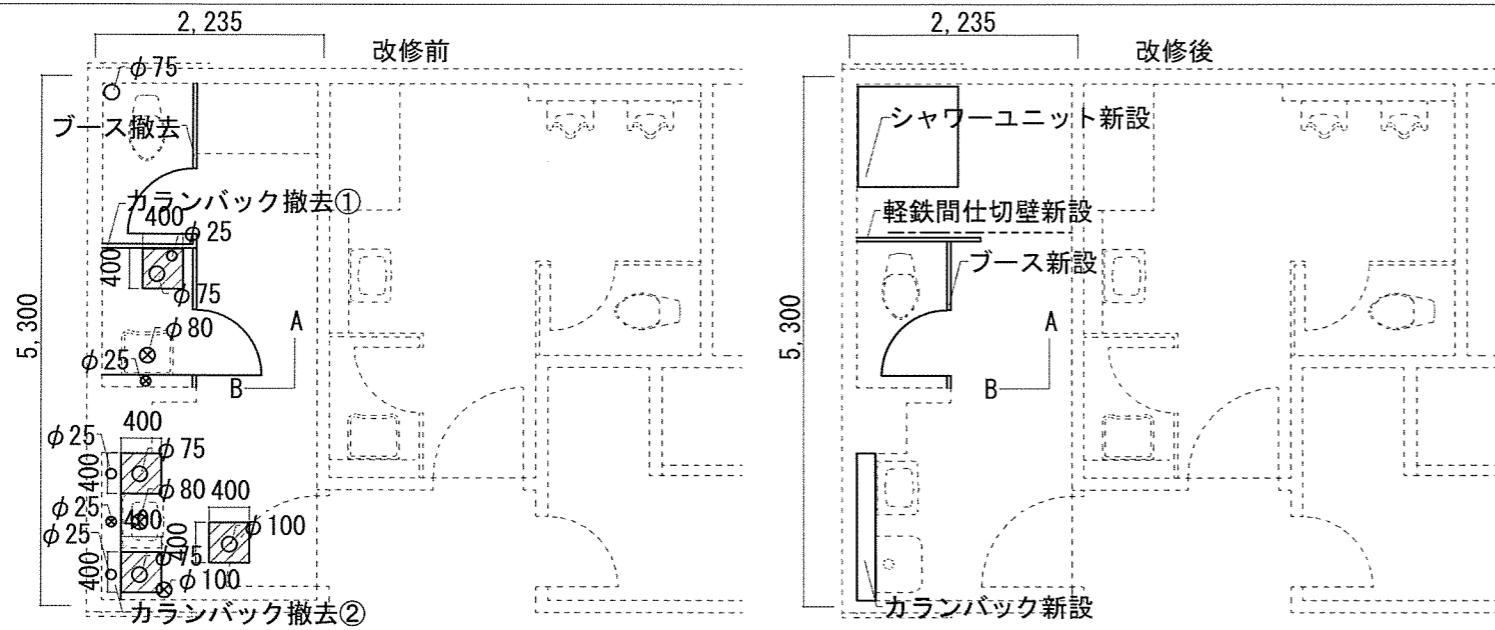

51号建物1F便所平面詳細図 S=1/75

51号建物1F便所平面詳細図 S=1/75

※ ○ はコア抜き箇所
 ⊗ は既設コア抜き穴補修箇所

撤去一覧表

名称	規格等	数量
カランバック①	900×1,100 t=150mm	1式
カランバック②	1,420×1,100 t=350mm	1式
ブース	3,020×900 t=1,910	1式

新設一覧表

名称	規格等	数量
カランバック②	1,420×1,100 t=350mm	1式
ブース	4/ 1連 参考図参照	1式
軽鉄間仕切壁	16/ 参考図参照	1式
シャワーユニット	タカラスタANDARD 0707 Kタイプ 同等品	1箇所
コア抜き	φ25	4箇所
コア抜き	φ75	4箇所
コア抜き	φ100	1箇所
既設配管穴補修	φ25~φ100	6箇所
塗装	NAD B種	3.15㎡

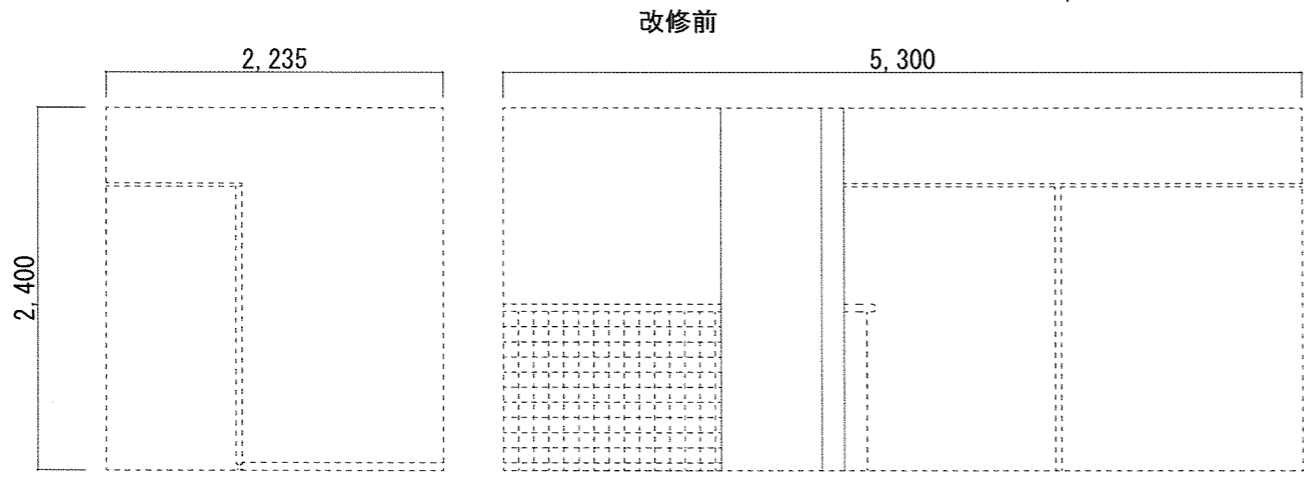

A面展開図 S=1/50

B面展開図 S=1/50

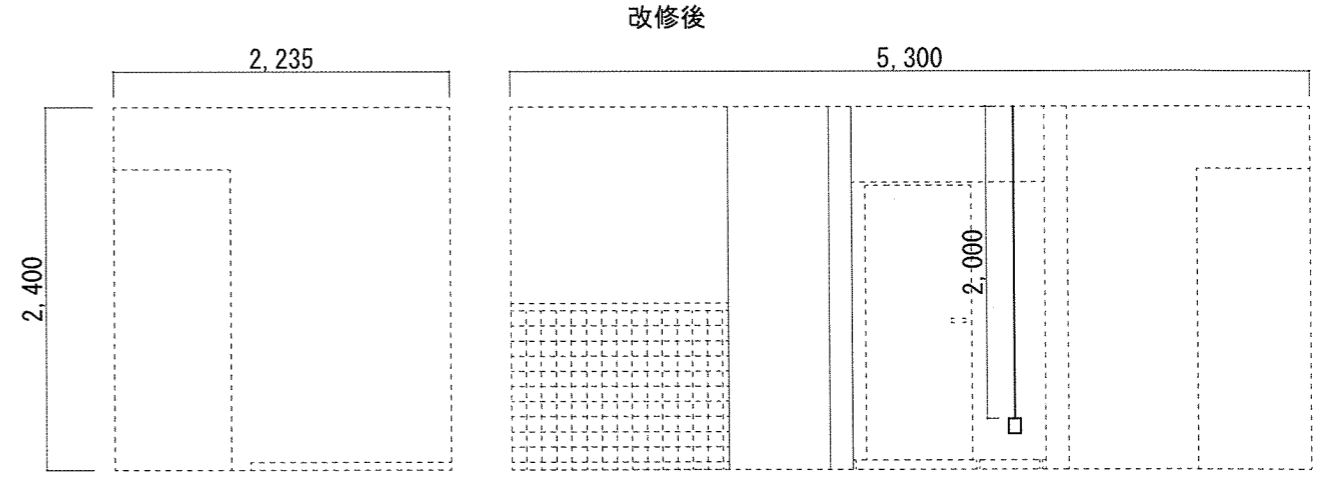

A面展開図 S=1/50

B面展開図 S=1/50

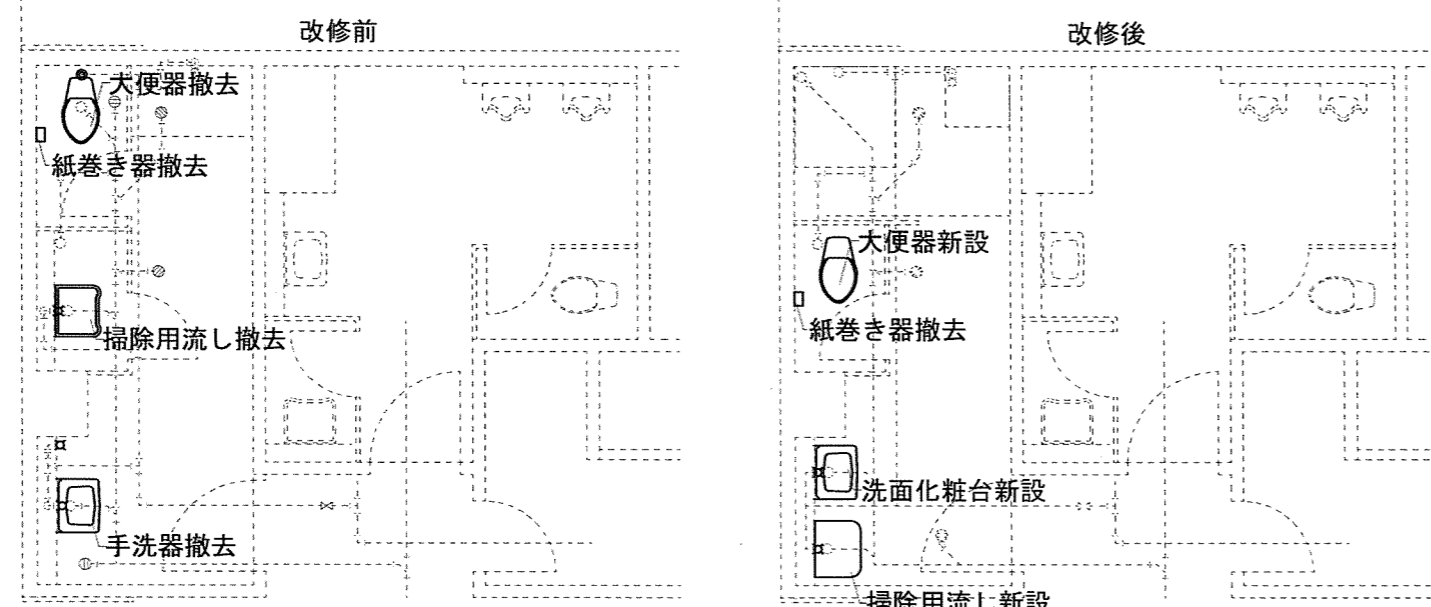

51号建物1F便所衛生設備詳細図 S=1/75

51号建物1F便所衛生設備詳細図 S=1/75

撤去一覧表

名称	規格等	数量
大便器	FV式 温水式便座付	1台
掃除用流し	S210 同等品	1台
手洗器	L710 同等品	1台
紙巻き器	1連	1個

新設一覧表

名称	規格等	数量
大便器	CFS494NVNA #NW1+TCF5841PR #NW1	1台
掃除用流し	SK22A #NW1	1台
洗面化粧台	TOTOアクアBタイプ 本体+一面鏡セット	1台
紙巻き器	2連 棚付き	1個
給水栓	20A	1個

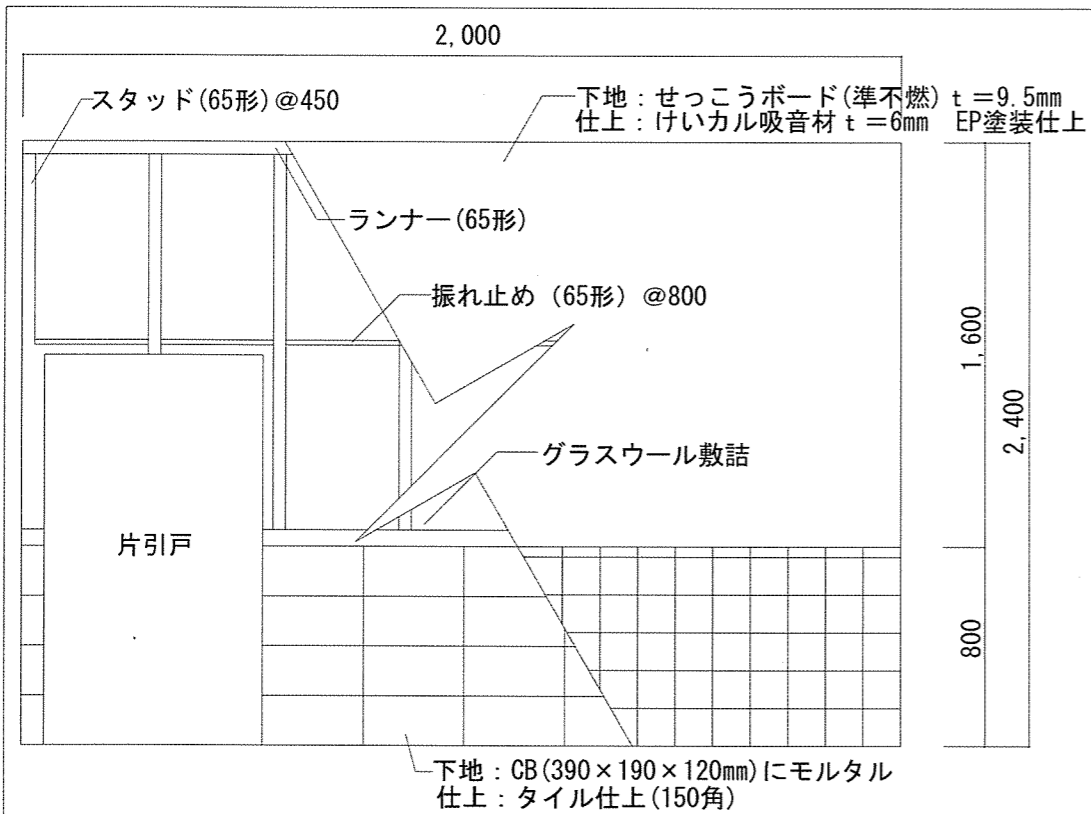

建具表

名称	扉② 鋼製片引き戸
姿図	
仕様	※内開 ドアハンドル(両面)、内鍵錠 型板ガラス t=3mm その他メーカー仕様による

軽量鉄骨間仕切壁参考図 S: 1/30

施工前

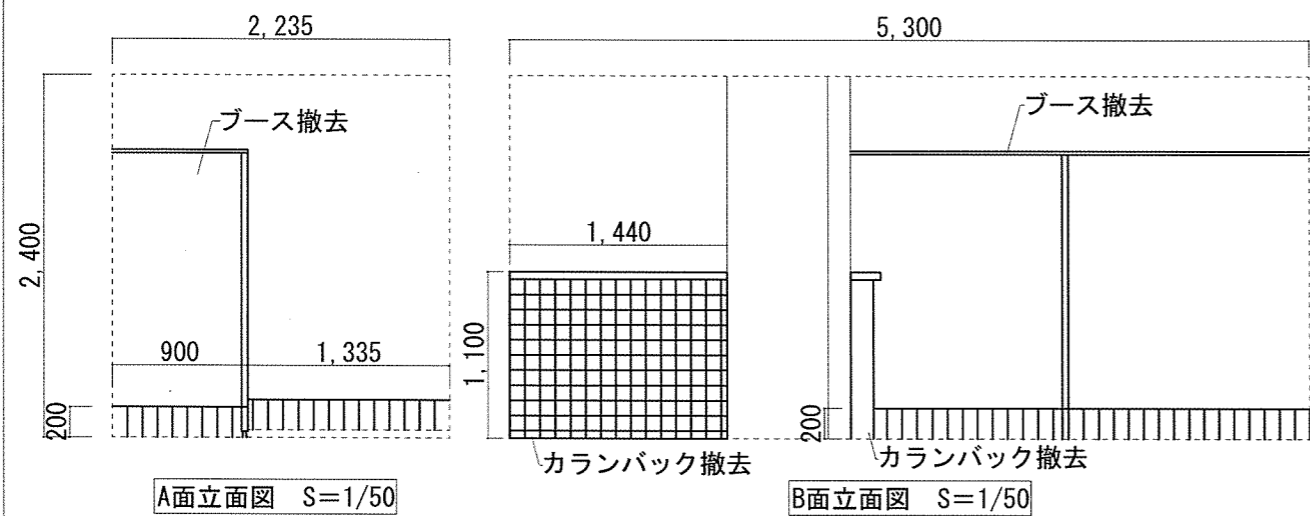

A面立面図 S=1/50

B面立面図 S=1/50

施工後

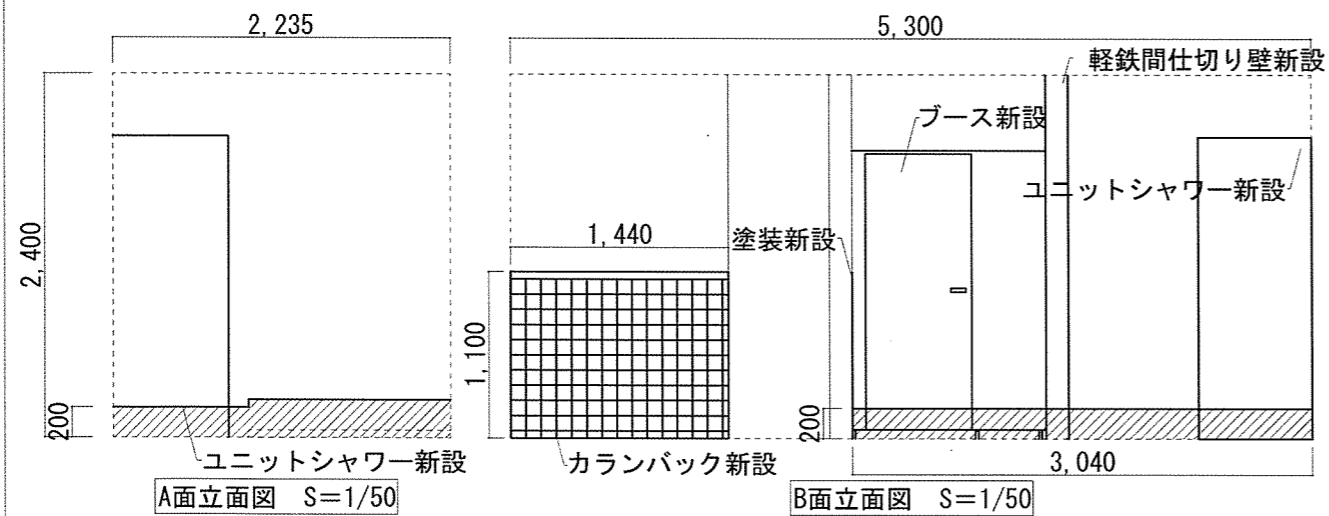

A面立面図 S=1/50

B面立面図 S=1/50

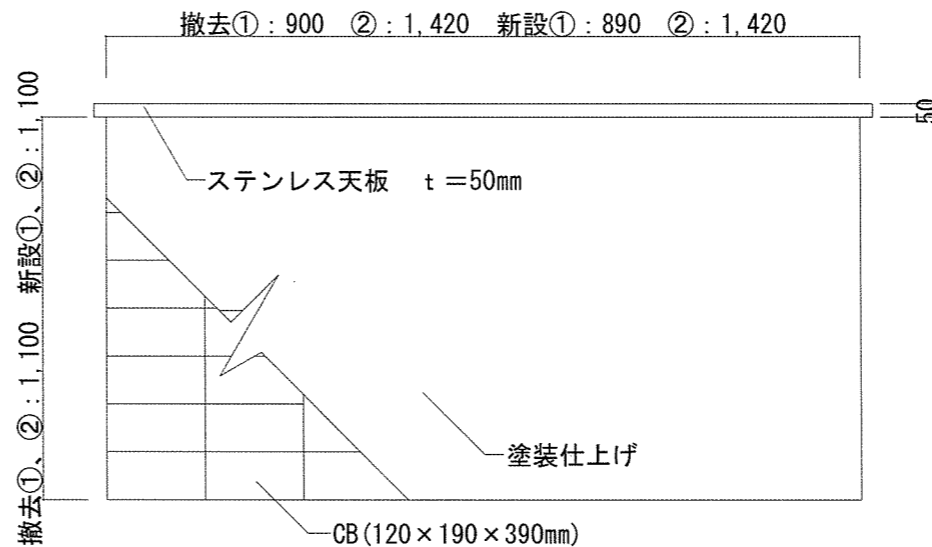

カラバック参考図撤去・新設①②(正面) S: 1/50

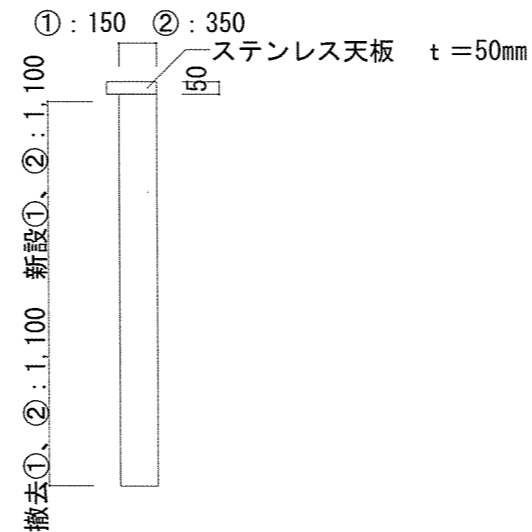

カラバック参考図(側面) S: 1/50

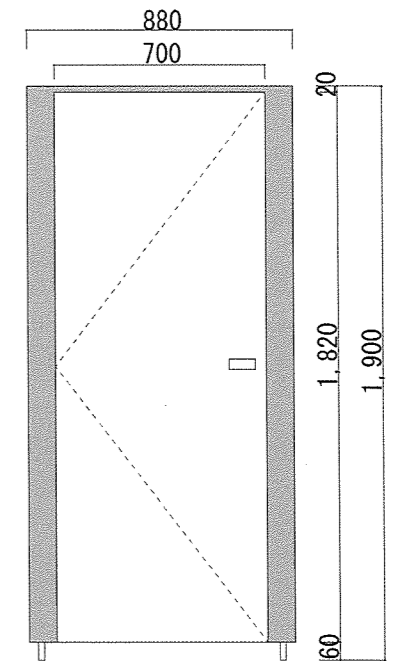

ブース参考図(立面図) S:1/20

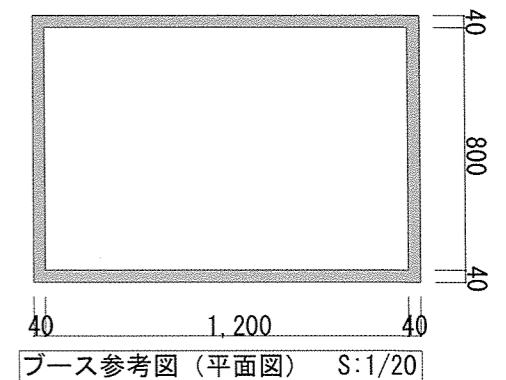

ブース参考図(平面図) S:1/20

件名	那覇(R7)46号建物他内部改修工事	図面番号	18/22
図名	参考図・立面図	作成年月日	
所属	陸上自衛隊那覇駐屯地業務隊管理科		

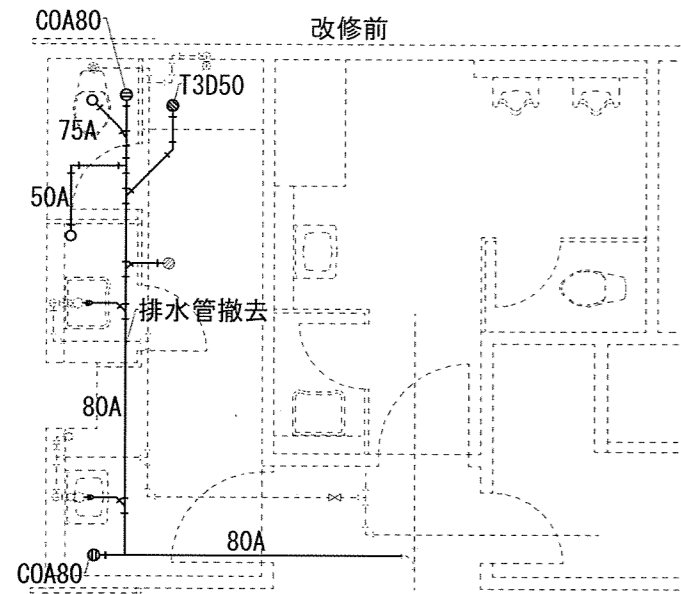

51号建物1F便所排水管詳細図 S=1/75

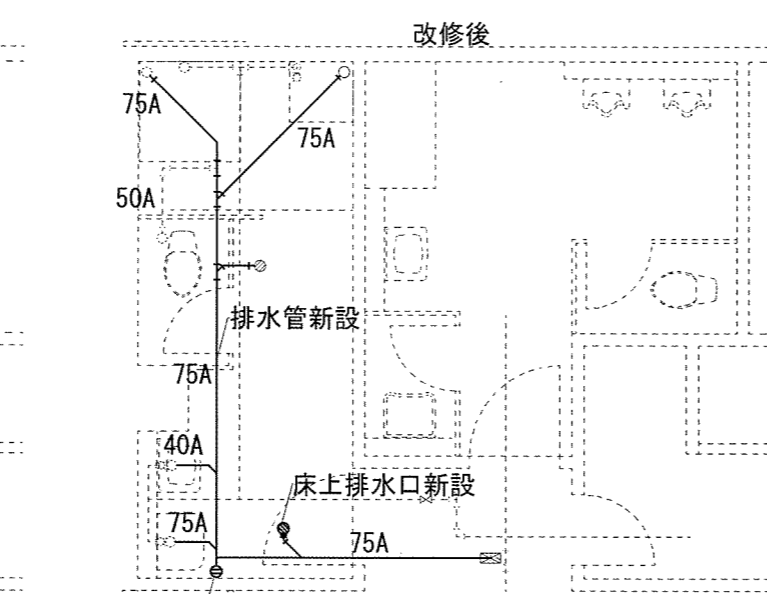

51号建物1F便所排水管詳細図 S=1/75
凡例：⊠MD継手使用箇所

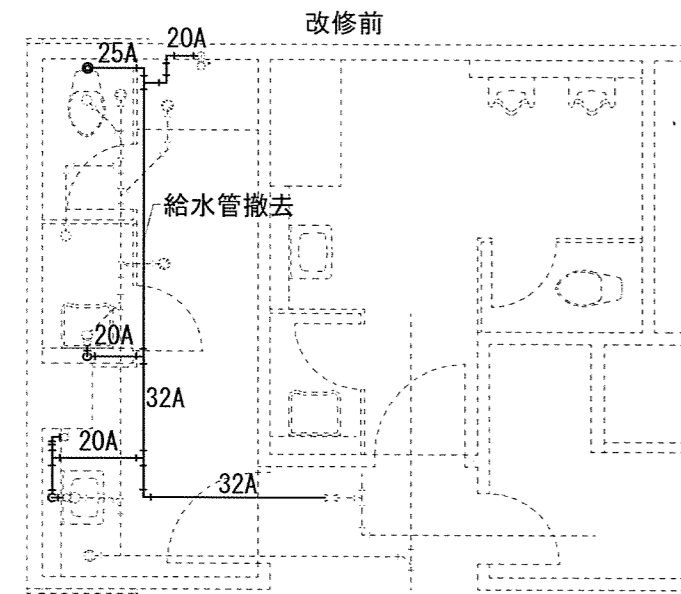

51号建物1F便所給水管設備詳細図 S=1/75

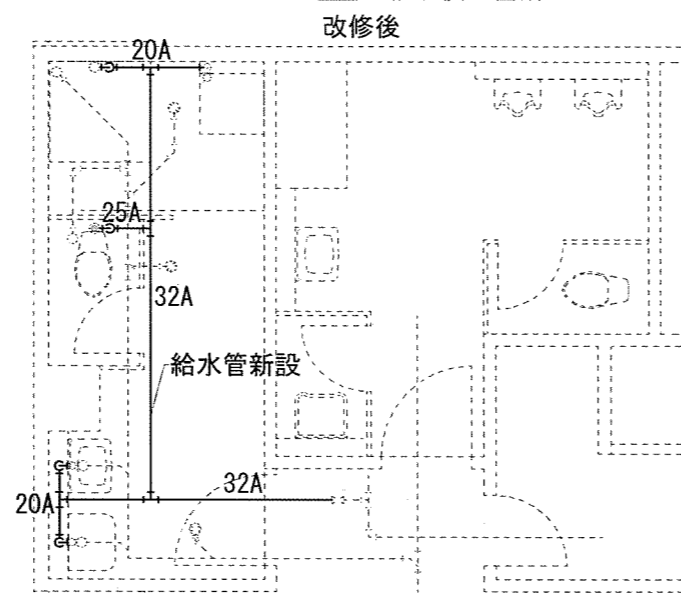

51号建物1F便所給水管詳細図 S=1/75

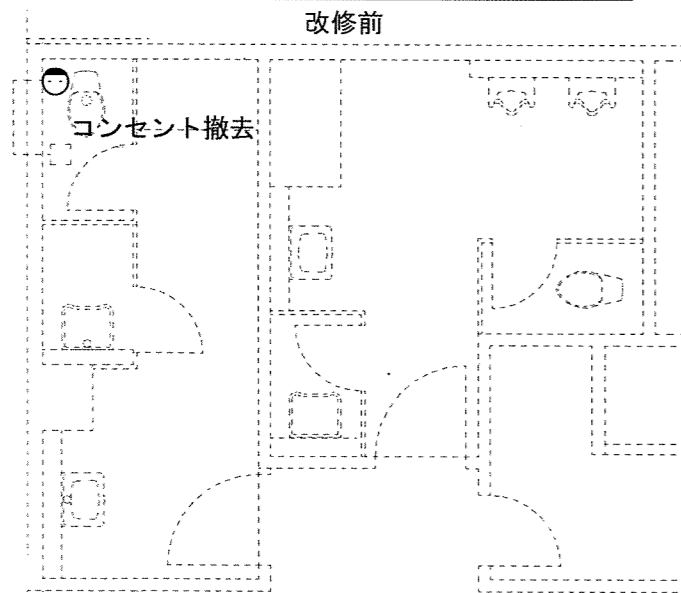

51号建物1F便所コンセント設備詳細図 S=1/75

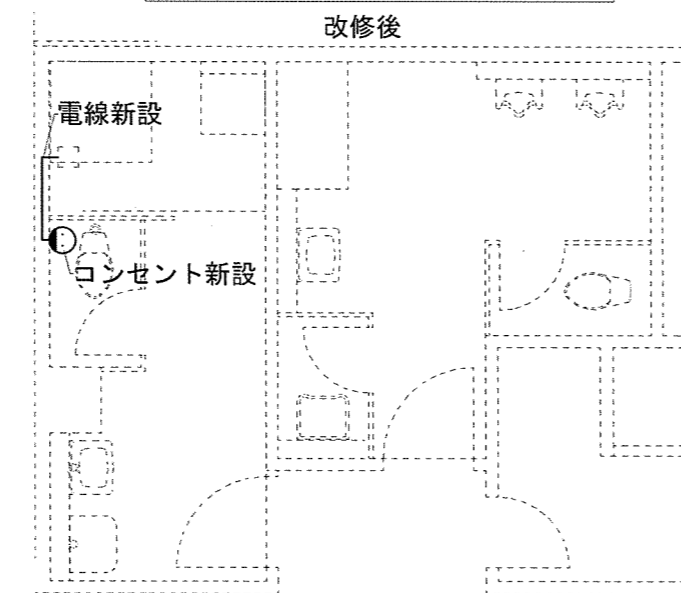

51号建物1F便所コンセント設備詳細図 S=1/75

撤去一覧表

名称	規格等	数量
排水管	鋼管 50A	2m
排水管	鋼管 75A	1m
排水管	鋼管 80A	8m
床上掃除口	COA80	2個
床上排水口	T3D50	1個

新設一覧表

名称	規格等	数量
排水管	HIVP 75A	13m
排水管	HIVP 40A	3m
床上掃除口	COA80	1個
床上排水口	T3D50	1個
MD継手	80A-75A	1個

撤去一覧表

名称	規格等	数量
給水管	鋼管 20A	5m
給水管	鋼管 25A	2m
給水管	鋼管 32A	10m

新設一覧表

名称	規格等	数量
給水管	VP 20A	4m
給水管	VP 25A	2m
給水管	VP 32A	10m

撤去一覧表

名称	規格等	数量
コンセント	1P+ET 凡例 : ⊙	1個

新設一覧表

名称	規格等	数量
コンセント	1P+ET 凡例 : ⊙	1個
電線	EM-1E2.0-3C (PM16)	0.5m

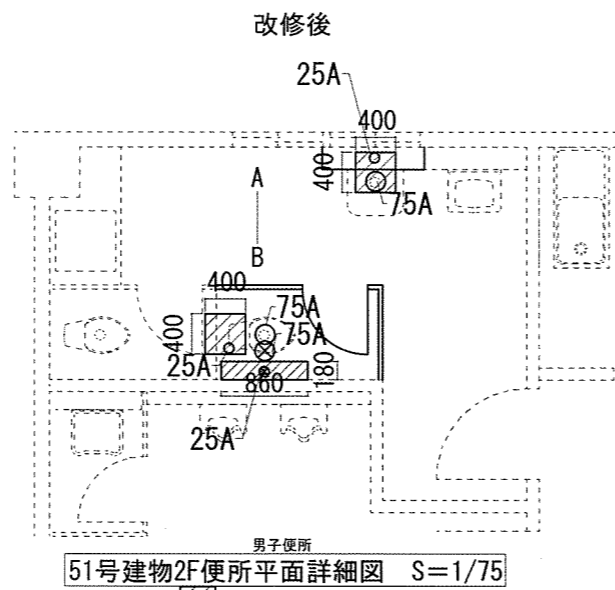
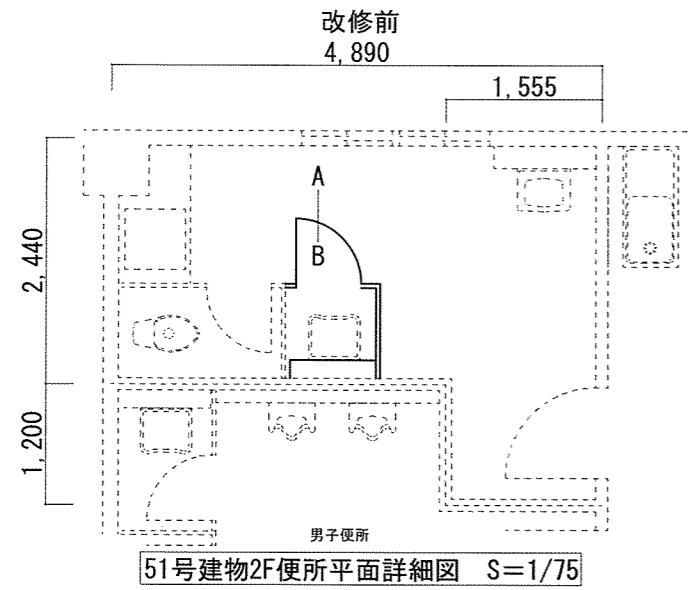

- ※ はタイル等補修範囲
 はコア抜き箇所
 は既設コア抜き穴補修箇所

撤去一覧表

名称	規格等	数量
ブース	1,445×900 t=1,910mm	1式
カラバック	600×1,100 t=130mm	1式
立上りタイル	t=200mm	1.96㎡

新設一覧表

名称	規格等	数量
ブース	2,910×880 t=1,900mm	1式
カラバック	1,000×1,100 t=130mm	1式
コア抜き	φ25	2箇所
コア抜き	φ75	2箇所
既設配管穴補修	φ25~φ75	2箇所
タイル補修	モルタル下地含む	0.32㎡
塗装	NAD B種	2.63㎡

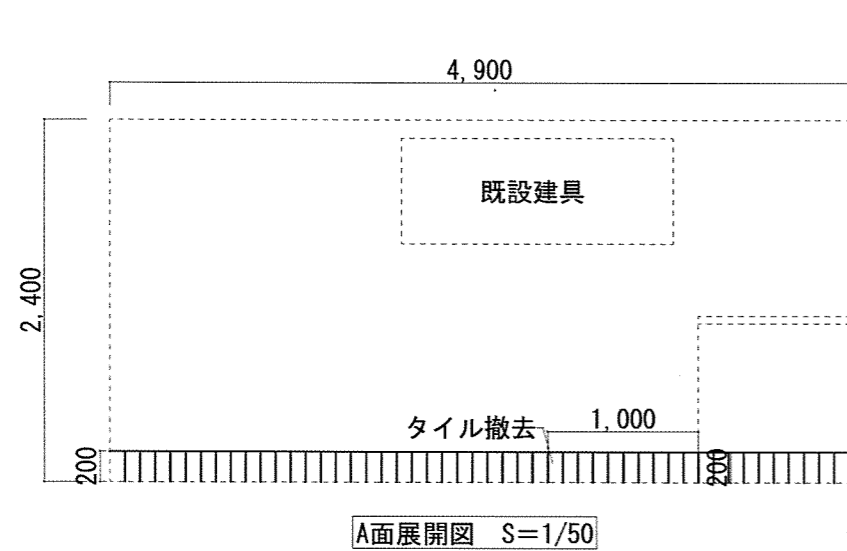

改修前

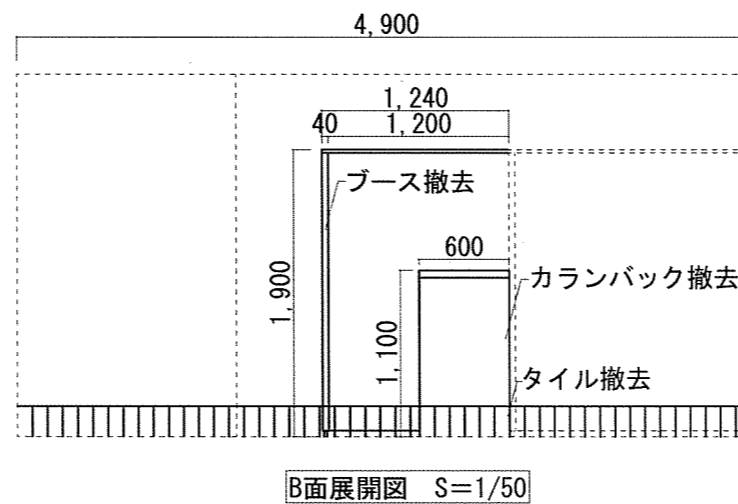

改修後

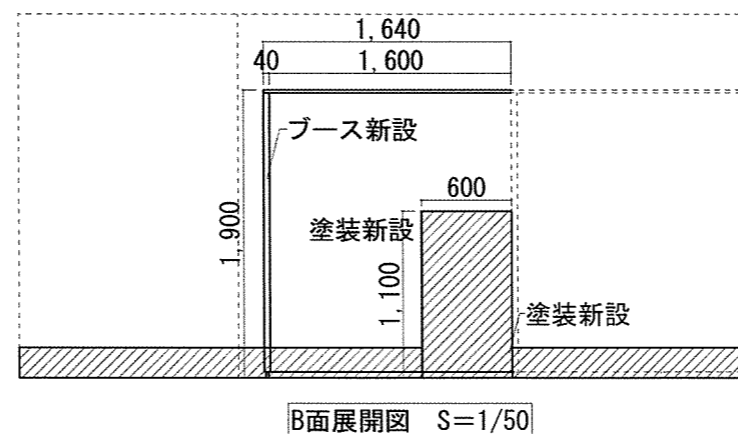
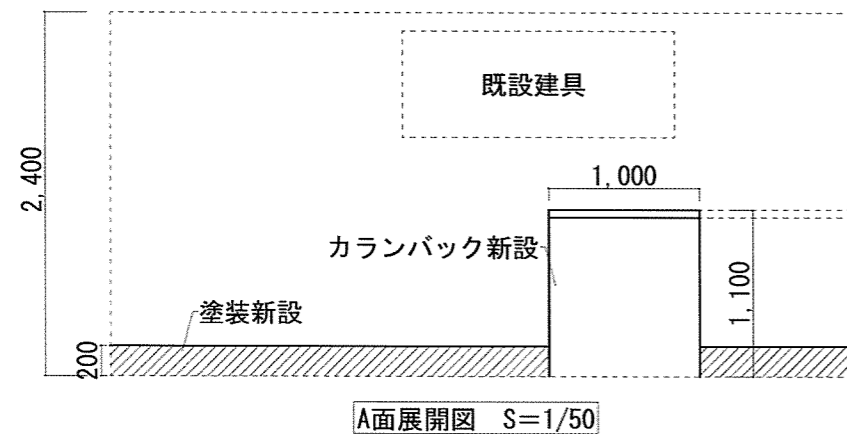

件名	那覇(R7)46号建物他内部改修工事	図面番号	20/22
図名	改修詳細図・展開図	作成年月日	
所属	陸上自衛隊那覇駐屯地業務隊管理科		

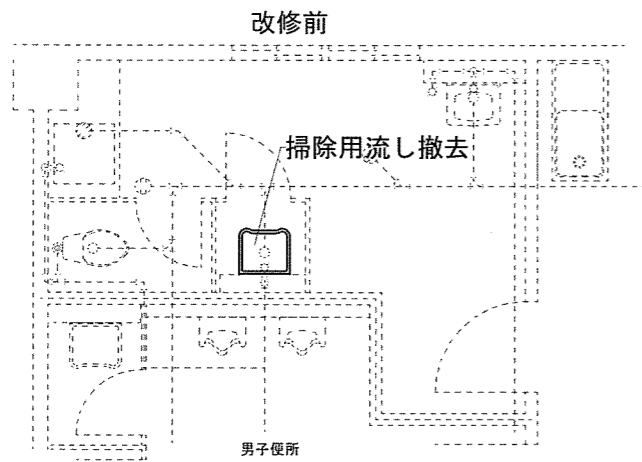

51号建物2F便所衛生設備詳細図 S=1/75

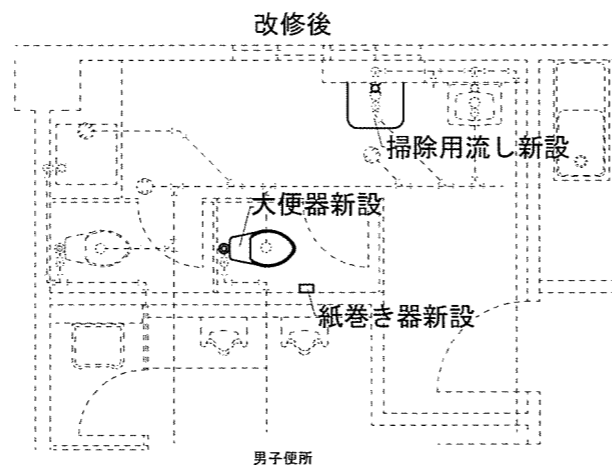

51号建物2F便所衛生設備詳細図 S=1/75

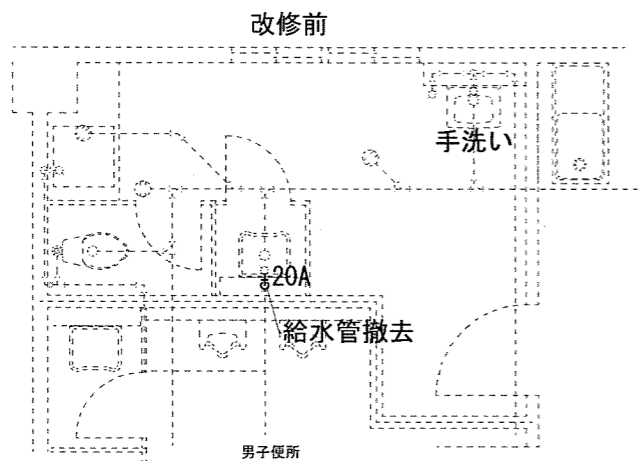

51号建物2F便所給水管詳細図 S=1/75

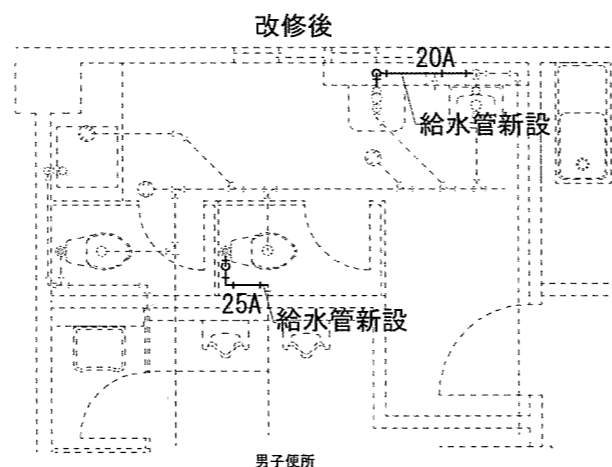

51号建物2F便所給水管詳細図 S=1/75

撤去一覧表

名称	規格等	数量
掃除用流し	1,000×1,100×t=125	1台

新設一覧表

名称	規格等	数量
掃除用流し	SK22A#NW1	1台
洋式便器	CFS494NVNA#NW1+TCF5841PR#NW1	1台
給水栓	20A(掃除用流し用)	1個
紙巻き器	2連 棚付き	1個

撤去一覧表

名称	規格等	数量
給水管	鋼管 20A	1.2m

新設一覧表

名称	規格等	数量
給水管	HIVP 20A	3m
LA継手	20A用	1個
LA継手	25A用	1個

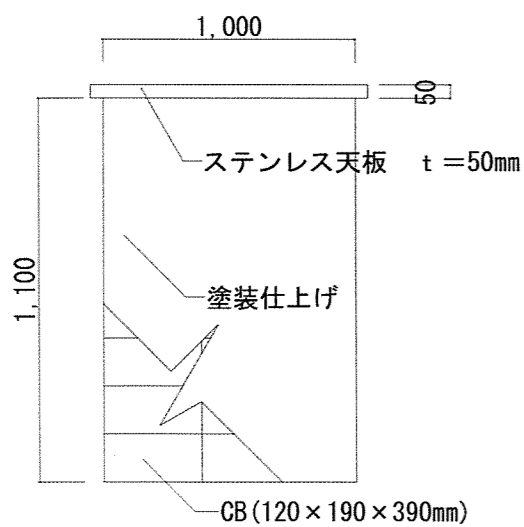

カランバック参考図(正面) S:1/50

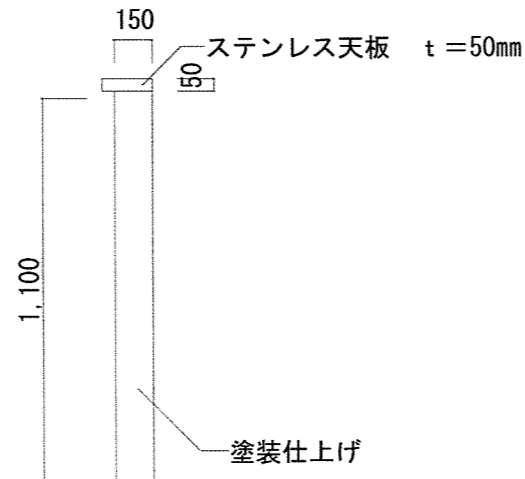

カランバック参考図(側面) S:1/50

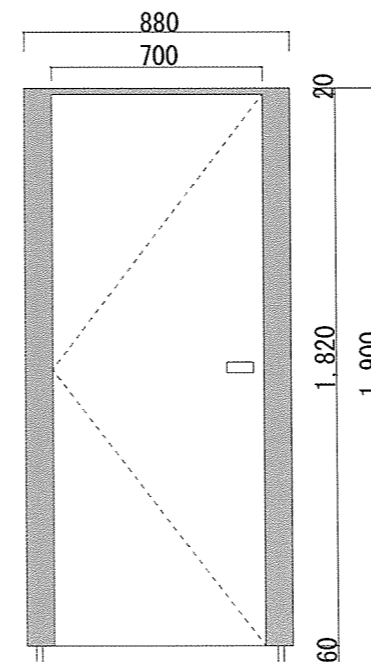

ブース参考図(立面図) S:1/20

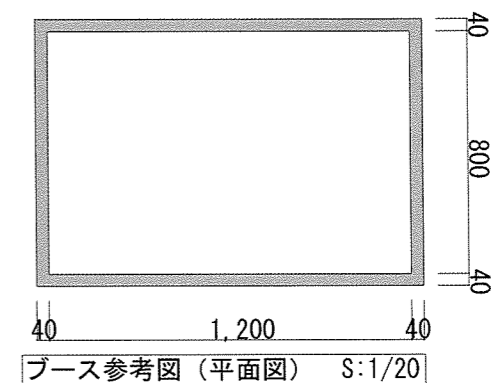

ブース参考図(平面図) S:1/20

件名	那覇(R7)46号建物他内部改修工事	図面番号	21/22
図名	各設備等改修図・参考図	作成年月日	
所属	陸上自衛隊那覇駐屯地業務隊管理科		

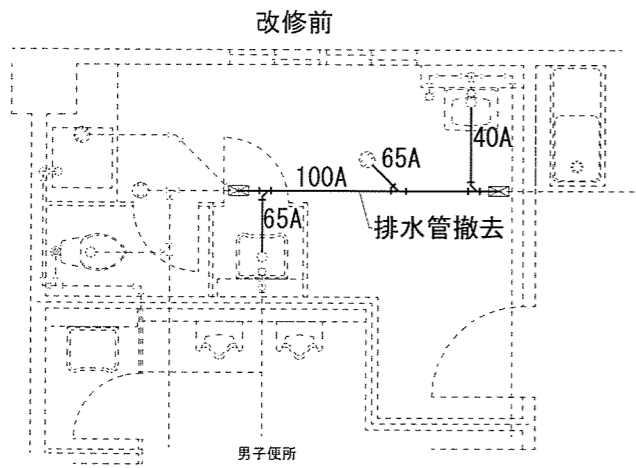

51号建物2F便所給水管詳細図 S=1/75

凡例： 配管切断箇所

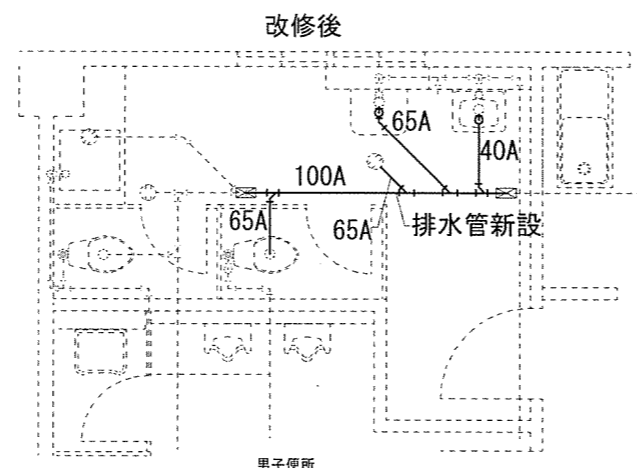

51号建物2F便所給水管詳細図 S=1/75

凡例： MD継手使用箇所

撤去一覧表

名称	規格等	数量
排水管	鋼管 40A	1.5
排水管	鋼管 65A	5m
排水管	鋼管 100A	3m

新設一覧表

名称	規格等	数量
排水管	HIVP 40A	5m
排水管	HIVP 65A	3m
排水管	HIVP 100A	3m
MD継手	100A	2個

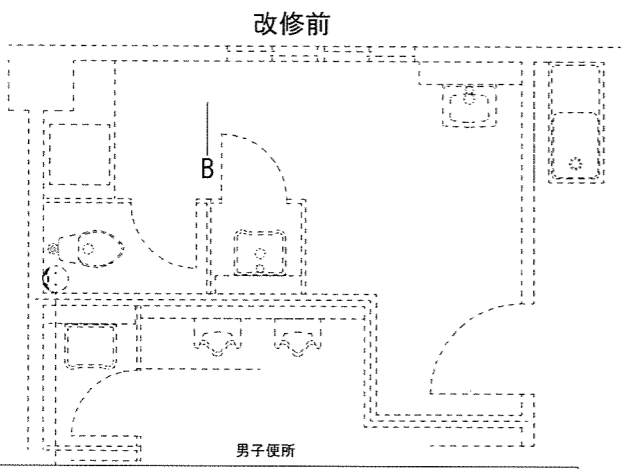

51号建物2F便所コンセント設備詳細図 S=1/75

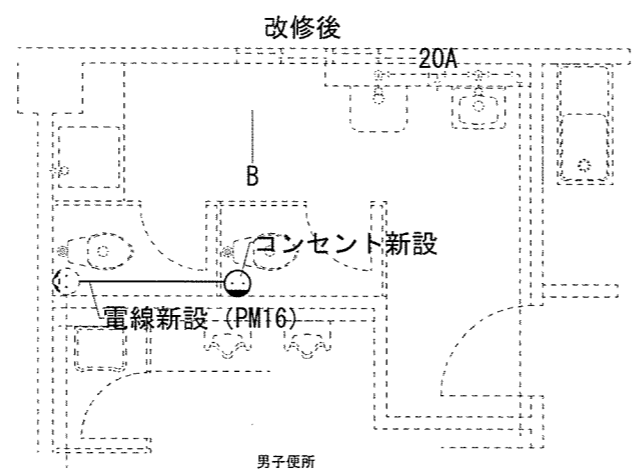

51号建物2F便所コンセント設備詳細図 S=1/75

新設一覧表

名称	規格等	数量
コンセント	1P+ET 凡例：	1個
電線	EM-EEF1.6-3C (PM16)	1.6m

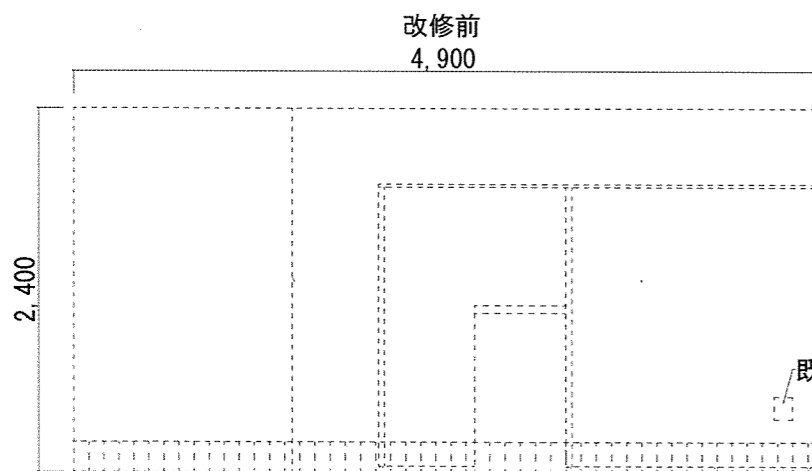

B面展開図 S=1/50

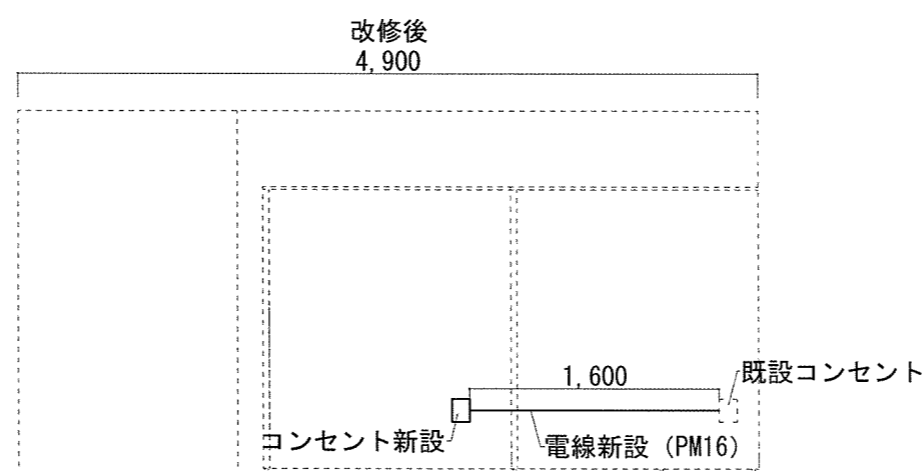

B面展開図 S=1/50

件名	那覇(R7)46号建物他内部改修工事	図面番号	22/22
図名	詳細図・一覧表	作成年月日	
所属	陸上自衛隊那覇駐屯地業務隊管理科		