







久留米 175・180号建物空調機等取替

件名		久留米 175・180号空調機等取替											
図面名称		表紙		仕様書番号								12	
縮尺		—		図面番号		1 / 3		作成年月日		令和3年4月27日		施設管理	
業務隊長		管理科長		営繕班長		企画係長		管財係		令和3年4月27日		計 電氣係長	
													
陸上自衛隊 久留米駐屯地業務隊 管理科													

仕 様 書

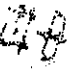
- 1 件名 久留米 175・180号建物空調機等取替
- 2 場所 福岡県久留米市国分町100番地 久留米駐屯地
- 3 概要 久留米駐屯地内175号・180号建物に設置している4台の空調設備等の取替を実施する。

4 一般事項

- (1) 本工事は、本仕様書及びメーカー取り扱い仕様により実施するものとし、仕様書に記載なき事項でも技術的に必要とされる事項は監督官と協議のうえ実施すること。
- (2) 本工事は、本仕様書の他、国土交通省大臣官房官庁営繕部監修「公共建築工事標準仕様書機械設備工事編」、その他関係諸法規を遵守し、実施すること。
- (3) 本工事による金属類の発生材は、発生材調査を作成のうえ部隊網へ引き継ぐものとし、その他の発生材は請負業者の責任において適切に処分すること。
- (4) 本仕様書及び施工に関し疑義を生じた場合は、監督官と協議しその指示に従うこと。
- (5) 施設等に損傷を与えないよう充分注意して施工すること。損傷を与えた場合には監督官に報告するとともに、業者の負担において速やかに復旧すること。
- (6) 本工事の工事写真は、カメラ（カラー）又はデジタルカメラを使用し各工程ごと及び材料等、監督官の指示する箇所を撮影し、工事用アルバム（A列4番綴）に整理のうえ、監督官に1部提出すること。ネガ又はデジタルカメラの電子データは、完成検査終了後、請負業者の責任において確実に処分又は消去すること。
- (7) 作業の実施にあたっては安全管理を徹底し、火災予防及び事故防止に留意するとともに当該地域隣接側を遵守すること。また、万一事故が発生した場合においても官側は一切責任を負わないものとする。
- (8) 本工事において管側の電気及び水の使用については請負業者の負担とする。やむを得ず、駐屯地側の電気、水を使用する場合は事前に監督官と協議した後、所定の手続きを実施し使用することができる。また、使用に戻した費用については、請負業者の負担とする。
- (9) 本工事受注に際して、受注者が下請業者と工事下請負契約を締結し工事を施工完成させる場合は、監督官に施工管理体制台帳を提出し点検を受けるものとする。

5 特記事項

- (1) 全般
 - ア 本工事で新設する機器等はすべて新品とし、事前に監督官の承認を受け合格品のみ使用すること。
 - イ 本工事は本仕様書に基づき施工するものとするが細部寸法は現地に於いて採寸のうえ監督官の承認を受け実施すること。
 - ウ 本工事による金属類の発生材は重量計測後、監督官が指示する構内の保管場所へ運搬すること。
 - エ 作業実施日（土・日・祝日含む）は工程表を提出し、事前に監督官と打ち合わせすること。
 - オ 本工事に伴い、「フロン排出抑制法」に関する整備記録として内容を明記した書類を監督官に各1部提出すること。
- 撤去した機器の回収した冷媒ガスについては、破壊処理を実施後、フロン類回収証明書及びフロン類破壊証明書を監督官に各1部提出すること。

5 特記事項

- (1) 全般
 - キ 冷媒配管等や配線は、既設のものを使用すること。
- ク 工事完了後、機器の総線測定を実施し動作確認及び、電流計測、室内機の吸い込み・吹き出し温度を測定し、報告書を作成して監督官に1部提出すること。
- (2) 180号の冷凍設備取替に3日以上期間を有する場合、食材の保冷にかかる経費は、請負業者の負担とする。
- (3) 180号のスポットエアコン取替に際し、必要個所の天井（クイックパネルφ6mm）の撤去・復旧（差込含む）を実施するものとする。
- (4) 屋上への材料（室外機等）の搬入にあたっては、請負業者の計画により適切な構造物等を使用するものとし、損傷等の設置位置については事前に監督官と調整するものとする。

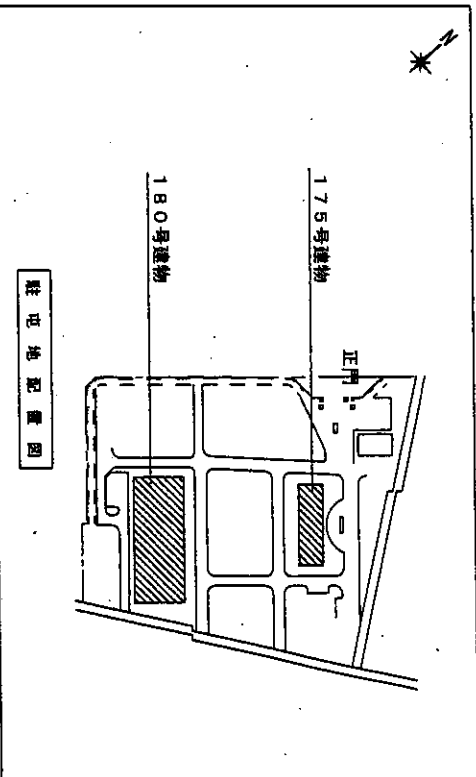
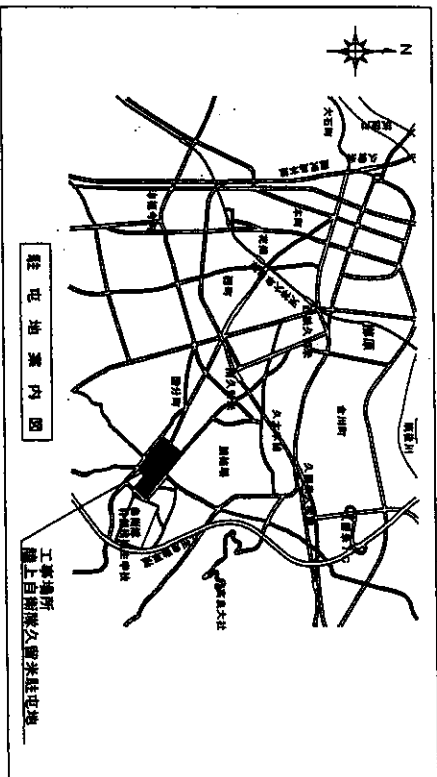

件名	久留米 175・180号建物空調機等取替		
図面名称	仕様書	図面番号	2/3
縮尺	1/4	作成年月日	令和3年4月27日
繪	陸上自衛隊 久留米駐屯地業務隊 管理科		

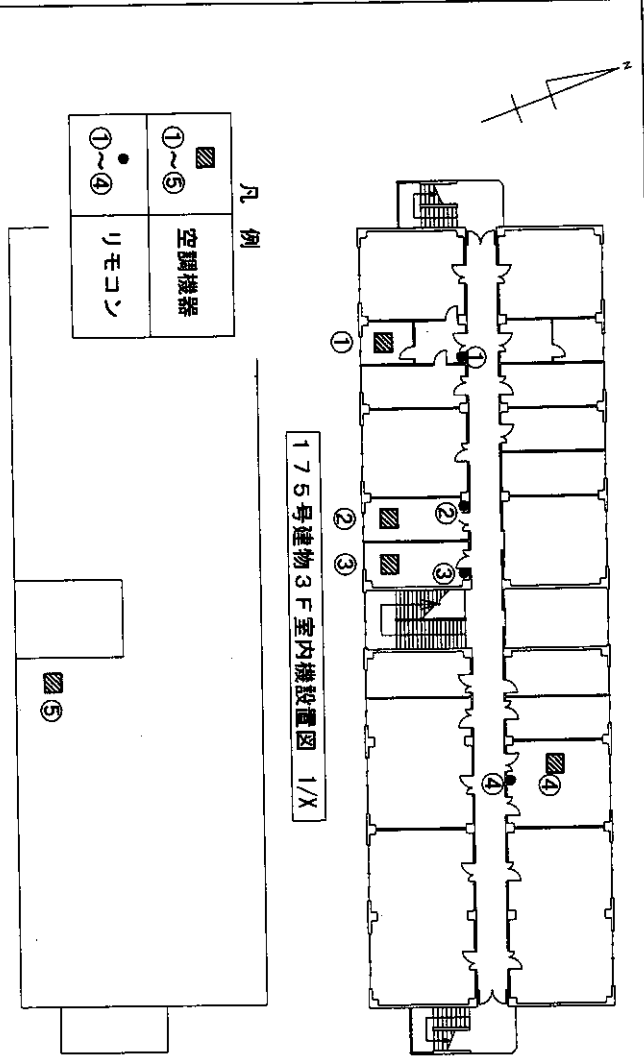

175号建物3F室内機設置図 1/X

175号建物RF室外機設置図 1/X

番号	既設(撤去)機器	新設機器
①	三菱電機ビル用マルチエアコン 室内機 PLY-J22LM(D)-A 室内機用標準パネル 室内機用ワイヤードリリモコン	三菱電機ビル用マルチエアコン 室内機 PLY-P22LMG7同等品以上 化粧パネル CMP-P45LWH65同等品以上 MAX3-11FE3 PAR-42MA同等品以上
②	三菱電機ビル用マルチエアコン 室内機 PLY-J22LM(D)-A 室内機用標準パネル 室内機用ワイヤードリリモコン	三菱電機ビル用マルチエアコン 室内機 PLY-P22LMG7同等品以上 化粧パネル CMP-P45LWH65同等品以上 MAX3-11FE3 PAR-42MA同等品以上
③	三菱電機ビル用マルチエアコン 室内機 PLY-J28LM(D)-A 室内機用標準パネル 室内機用ワイヤードリリモコン	三菱電機ビル用マルチエアコン 室内機 PLY-P28LMG7同等品以上 化粧パネル CMP-P45LWH65同等品以上 MAX3-11FE3 PAR-42MA同等品以上
④	三菱電機ビル用マルチエアコン 室内機 PLY-J28LM(D)-A 室内機用標準パネル 室内機用ワイヤードリリモコン	三菱電機ビル用マルチエアコン 室内機 PLY-P28LMG7同等品以上 化粧パネル CMP-P45LWH65同等品以上 MAX3-11FE3 PAR-42MA同等品以上
⑤	三菱電機ビル用マルチエアコン 室外機 PUY-J140M-A	三菱電機ビル用マルチエアコン 室外機 PUY-P140MH3同等品以上

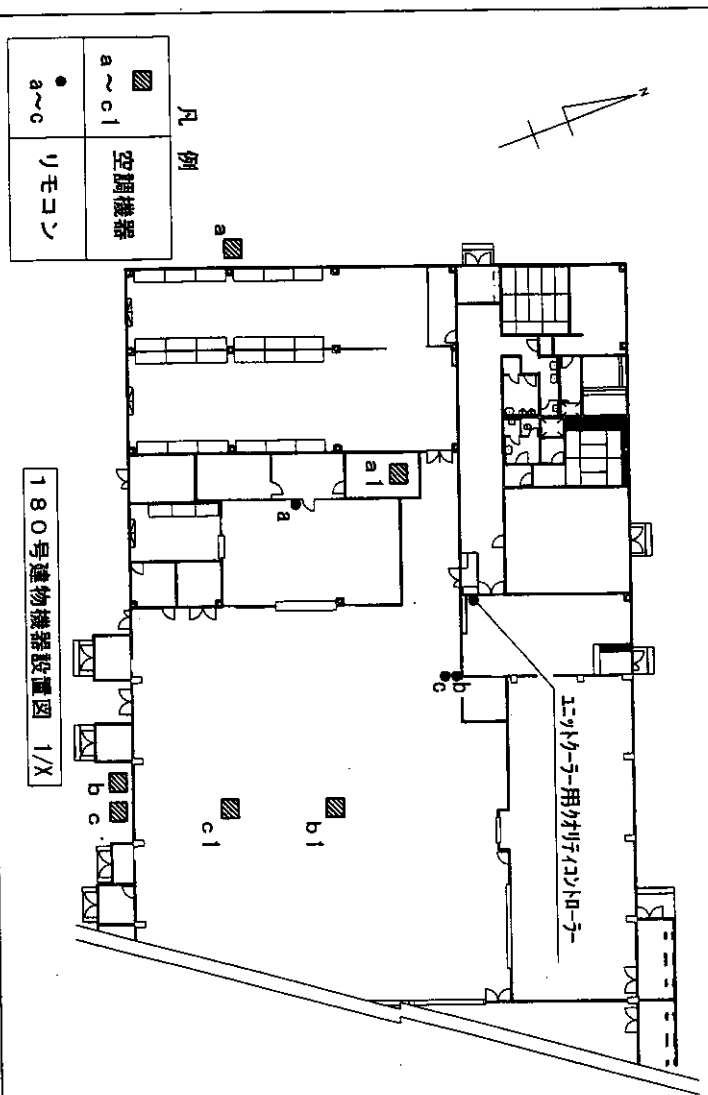

180号建物機器設置図 1/X

番号	既設(撤去)機器	新設機器
a	三菱電機スクロール式コンデン シングユニット ERA-Z45C	三菱電機スクロール式コンデン シングユニット ECOY-D45WA同等品以上
a1	三菱電機冷凍ユニットクーラ ー UCR-Z6VHC ユニットクーラー用ワイヤードリリモ コン	三菱電機冷凍ユニットクーラ ー UCR-D6VHA同等品以上 ユニットクーラー用ワイヤードリリモ コン RB-20HRB-0同等品以上 ユニットクーラー用ワイヤードリリモ コン RB-40G同等品以上
b	日立スボットエアコン 室外機 SR-5M2	日立スボットエアコン・ビルト型標準ワイヤードリ リモコン SRS-AP140ST2 同等品以上 電源(室内機)単相200V 電源(室外機)3相200V 専用ワイヤードリリモコン含む
b1	日立スボットエアコン 室内機 SR-140ST2 室内機用ワイヤードリリモコン	日立スボットエアコン・ビルト型標準ワイヤードリ リモコン SRS-AP140ST2 同等品以上 電源(室内機)単相200V 電源(室外機)3相200V 専用ワイヤードリリモコン含む
c	日立スボットエアコン 室外機 SR-5M2	日立スボットエアコン・ビルト型標準ワイヤードリ リモコン SRS-AP140ST2 同等品以上 電源(室内機)単相200V 電源(室外機)3相200V 専用ワイヤードリリモコン含む
c1	日立スボットエアコン 室内機 SR-140ST2 室内機用ワイヤードリリモコン	日立スボットエアコン・ビルト型標準ワイヤードリ リモコン SRS-AP140ST2 同等品以上 電源(室内機)単相200V 電源(室外機)3相200V 専用ワイヤードリリモコン含む

件名	久留米 175号・180号建物空調機等取替
図面名称	機器取替平面図
縮尺	図示
図号	3/3
作成年月日	令和3年4月27日
繪上自衛隊	久留米駐屯地業務隊 管理科