

入札結果

第323会計隊(北恵庭駐屯地)

| | | | |
|-----|-----------|-----------------|--------------|
| | 契 約 の 名 称 | 入 札 年 月 日 | 契 約 方 式 |
| 短 期 | 塩麴 ほか232件 | 令和5年3月7日 | 一般競争契約 |
| | 落 札 業 者 | 落 札 金 額 (税 抜) | 納 期 |
| | 別紙のとおり | 別紙のとおり | 5.4.1~5.4.28 |

| 落 札 業 者 | 法 人 番 号 |
|--------------------|---------------|
| 一般財団法人 防衛弘済会東千歳事業所 | 1011105000271 |
| 上ヶ島ミート(株) | 5430001001858 |
| 坂商事(株) | 6430001006575 |
| 日本栄養食品(株) | 7430001020798 |
| 東名食品(株) | 9430001011639 |
| (有)カネヒメ雅水産 | 8430002037337 |
| (有)コーワ食品 | 5430002054335 |
| (株)くみあい食品 | 3430001049924 |
| (株)やまぐち食品 | 6430001044088 |
| (株)フジウロコ大橋水産 | 7430001021160 |
| (株)丸一泉商店 | 1430001022800 |
| (株)丸則 佐々木商店 | 3430001023565 |
| (株)北給販 | 5430001014711 |
| (株)富士食品 | 7430001021276 |

糧食品売買単価契約済通知書兼検査指令書

分任物品管理官
北恵庭駐屯地業務隊長 殿

分任契約担当官
陸上自衛隊北恵庭駐屯地
第323会計隊北恵庭派遣隊長 丸屋 馨子

調達要求番号：3GFX1D30001
基本契約番号：3LWRB44001000
契約年月日：5.4.3

納 期：5.4.1 ～ 5.4.28
納 地：北恵庭駐屯地
検査指令番号：3LWRB44001000-B933000
検査の種類：受領I, 品質・包装・数量

以下のとおり単価契約したので、通知する。検査されたい。

| No | 品 名 | 規 格 | 予定数量 | 単位 | 単 価 | 業 者 名 |
|------|-----------------|--------------------------------------|--------|----|----------|-------------------|
| 0001 | 塩麹 | N-キョウツウ 1袋500g入り | 1.00 | BG | 325.00 | (有) コーワ食品 |
| 0002 | ベースチャーハン (炒め卵入) | O-キョウツウ 1kg入り ニチレイ製、味の素製のいずれかとする | 20.00 | KG | 520.00 | (株) 富士食品 |
| 0003 | 冷凍白玉 | O-キョウツウ 1袋75個程入り 自然解凍で食べられるもの | 12.00 | BG | 450.00 | 日本栄養食品 (株) |
| 0004 | 結着バター玉子入り1kg | A-キョウツウ 1袋1kg入り | 10.00 | BG | 930.00 | 坂商事 (株) |
| 0005 | 食研天ぶら粉 | A-キョウツウ 1袋1kg入り 日本食研製または同等以上 | 9.00 | BG | 420.00 | 坂商事 (株) |
| 0006 | 焼そば用ラーメン | A-b8 | 47.00 | KG | 425.00 | (株) 富士食品 |
| 0007 | 香草ミックス | A-キョウツウ 1袋1kg入り 日本食研製または同等以上 | 3.00 | KG | 1,990.00 | 坂商事 (株) |
| 0008 | 香味野菜焼ミックス | N-キョウツウ 1袋1kg入り 日本食研製または同等以上 | 4.00 | KG | 1,630.00 | 坂商事 (株) |
| 0009 | 唐揚げ粉 | A-a5a | 5.00 | KG | 500.00 | 日本栄養食品 (株) |
| 0010 | おかずいろいろ幕の内弁当 | R-キョウツウ 仕様書の通り | 237.00 | EA | 364.00 | 一般財団法人防衛弘済会東千歳事業所 |
| 0011 | 冷凍クロワッサン生地 | 1個60g発酵なしで冷凍のまま焼けるもの セイコーマート製または同等以上 | 5.00 | BG | 5,300.00 | 一般財団法人防衛弘済会東千歳事業所 |
| 0012 | マカロニサラダ | R-b1 冷蔵 マカロニサラダ | 16.00 | KG | 330.00 | 日本栄養食品 (株) |
| 0013 | こんにやく | B-1 | 4.00 | KG | 198.00 | (株) やまぐち食品 |
| 0014 | つき黒こんにやく | B-4 | 1.00 | KG | 220.00 | (株) やまぐち食品 |
| 0015 | さつまいも | D-a69 | 26.00 | KG | 299.00 | (株) 丸一泉商店 |
| 0016 | じゃがいも | D-a70 赤系不可 男爵、キタアカリとし、それ以外のときは納品前に調整 | 227.00 | KG | 158.00 | (株) 丸一泉商店 |
| 0017 | メイクイン | D-a71 | 21.00 | KG | 185.00 | (株) 丸一泉商店 |
| 0018 | 新じゃがいも | D-a70 D-a70に準ずる | 37.00 | KG | 498.00 | (株) 丸一泉商店 |
| 0019 | ながいも | D-a72 土付きは不可 | 3.00 | KG | 298.00 | (株) 丸一泉商店 |
| 0020 | ポテトサラダ | R-b4 | 16.00 | KG | 330.00 | 日本栄養食品 (株) |
| 0021 | チーズコロッケ | O-キョウツウ 1個100g程度 ニセコ男爵使用 | 67.00 | EA | 110.00 | 東名食品 (株) |
| 0022 | サクサクオニオンコロッケ | O-キョウツウ 1個60g程度 ニセコ産男爵使用 俵型 | 474.00 | EA | 45.00 | 東名食品 (株) |
| 0023 | 道産ポテトの牛肉コロッケ | O-キョウツウ 1個80g程度 生パン粉使用 ニセコ産男爵使用 冷凍 | 237.00 | EA | 78.00 | 東名食品 (株) |
| 0024 | 寒天ミルクプリンของ素 | 1袋525g入り 伊那食品製または同等以上 | 6.00 | BG | 975.00 | (株) 富士食品 |
| 0025 | プチ豆腐 (2×3×4) | O-d81 マメックス製または同等以上 | 12.00 | KG | 450.00 | (株) 富士食品 |

糧食品売買単価契約済通知書兼検査指令書

調達要求番号：3GFX1D30001
 基本契約番号：3LWRB44001000
 契約年月日：5.4.3

納期：5.4.1～5.4.28
 納地：北恵庭駐屯地
 検査指令番号：3LWRB44001000-B933000
 検査の種類：受領I,品質・包装・数量

以下のとおり単価契約したので、通知する。検査されたい。

| No | 品名 | 規格 | 予定数量 | 単位 | 単価 | 業者名 |
|------|----------------|--|--------|----|----------|-------------------|
| 0026 | 焼豆腐 | C-17 | 25.00 | KG | 255.00 | (株) やまぐち食品 |
| 0027 | がんもどき | C-26 | 334.00 | EA | 34.00 | (株) くみあい食品 |
| 0028 | ひきわり納豆 | C-34 | 8.00 | KG | 500.00 | (株) くみあい食品 |
| 0029 | 1L豆乳 | M-18 無調整豆乳 | 36.00 | PC | 176.00 | 一般財団法人防衛弘済会東千歳事業所 |
| 0030 | ビーンズミート挽肉 | C-キョウツウ 1袋1kg入り 冷凍 | 2.00 | KG | 1,185.00 | 坂商事(株) |
| 0031 | 豆腐ハンバーグ | O-キョウツウ 1袋100g×10個入り | 48.00 | BG | 1,042.00 | 坂商事(株) |
| 0032 | ふりかけ(かつお・さけ) | N-キョウツウ 1袋2.5g 丸美屋製または同等以上 かつお50%さけ50%混納 | 20.00 | EA | 6.00 | (有) コーワ食品 |
| 0033 | 冷凍さやえんどう | D-d4 | 13.00 | KG | 637.00 | (株) くみあい食品 |
| 0034 | 冷凍おくら | D-キョウツウ 1袋500g約50本入り 食感がよいもの | 3.00 | BG | 315.00 | (株) くみあい食品 |
| 0035 | かぼちゃ | D-a6a 同一種で納品 | 7.00 | KG | 740.00 | (株) 丸一泉商店 |
| 0036 | プチかぼちゃもち(約15g) | O-キョウツウ 1袋1kg入、冷凍、中華札幌製または同等品以上 | 2.00 | BG | 920.00 | 日本栄養食品(株) |
| 0037 | みずな | D-a55 | 19.00 | KG | 750.00 | (株) 丸一泉商店 |
| 0038 | しその葉 | D-a16 | 948.00 | SH | 6.50 | (株) 丸一泉商店 |
| 0039 | かいわれ大根 | D-a22 | 3.00 | KG | 800.00 | (株) 丸一泉商店 |
| 0040 | 天ぷら素材たらの芽 | D-dキョウツウ 1袋1.2kg入り 日本食研製または同等以上 | 4.00 | BG | 2,460.00 | (有) コーワ食品 |
| 0041 | チンゲンツァイ | D-a28 D-a28に準ずる | 2.00 | KG | 650.00 | (株) 丸一泉商店 |
| 0042 | トマト | D-a30 | 19.00 | KG | 680.00 | (株) 丸一泉商店 |
| 0043 | 菜の花(冷凍) | D-dキョウツウ 1袋500g入り | 33.00 | BG | 189.00 | (株) くみあい食品 |
| 0044 | にら | D-a36 | 4.00 | KG | 1,290.00 | (株) 丸一泉商店 |
| 0045 | 人参 | D-a37 | 220.00 | KG | 195.00 | (株) 丸一泉商店 |
| 0046 | 冷凍茎にんにく | D-d11 | 2.00 | KG | 516.00 | (株) くみあい食品 |
| 0047 | 小葱 | D-a42 | 13.00 | KG | 1,630.00 | (株) 丸一泉商店 |
| 0048 | パセリ | D-a44 | 1.00 | KG | 2,350.00 | (株) 丸一泉商店 |
| 0049 | ピーマン | D-a46 | 37.00 | KG | 840.00 | (株) 丸一泉商店 |
| 0050 | ピーマンスライス | O-キョウツウ 冷凍、1袋500g | 9.00 | BG | 190.00 | 日本栄養食品(株) |
| 0051 | レッドピーマン | D-a47 | 3.00 | KG | 1,290.00 | (株) 丸一泉商店 |
| 0052 | 赤ピーマンスライス | O-キョウツウ 1袋500、冷凍 | 12.00 | BG | 190.00 | 日本栄養食品(株) |
| 0053 | みつば | D-a51 | 4.00 | KG | 1,480.00 | (株) 丸一泉商店 |
| 0054 | サラダ菜 | D-a57 | 4.00 | KG | 1,390.00 | (株) 丸一泉商店 |

糧食品売買単価契約済通知書兼検査指令書

調達要求番号 : 3GFX1D30001
 基本契約番号 : 3LWRB44001000
 契約年月日 : 5.4.3

納 期 : 5.4.1 ~ 5.4.28
 納 地 : 北恵庭駐屯地
 検査指令番号 : 3LWRB44001000-B933000
 検査の種類 : 受領 I, 品質・包装・数量

以下のとおり単価契約したので、通知する。検査されたい。

| No | 品 名 | 規 格 | 予定数量 | 単位 | 単 価 | 業 者 名 |
|------|--------------|------------------------------|--------|----|----------|------------|
| 0055 | リーフレタス | D-a58 | 10.00 | KG | 900.00 | (株) 丸一泉商店 |
| 0056 | サニーレタス | D-a59 | 19.00 | KG | 900.00 | (株) 丸一泉商店 |
| 0057 | 冷凍グリーンアスパラ | D-d17b クロスカット | 19.00 | KG | 1,550.00 | (株) くみあい食品 |
| 0058 | かぶ | D-a5 | 18.00 | KG | 480.00 | (株) 丸一泉商店 |
| 0059 | キャベツ | D-a8 | 333.00 | KG | 149.00 | (株) 丸一泉商店 |
| 0060 | 春キャベツ | D-a9 グリーンボールとする | 67.00 | KG | 169.00 | (株) 丸一泉商店 |
| 0061 | 胡瓜 | D-a11 | 56.00 | KG | 570.00 | (株) 丸一泉商店 |
| 0062 | ごぼう | D-a13 別途仕様書のとおり | 41.00 | KG | 380.00 | (株) 丸一泉商店 |
| 0063 | ザーサイ | P-a14 | 2.00 | KG | 498.00 | (株) 丸一泉商店 |
| 0064 | 緑色搾菜 | P-キョウワ 1袋500g入り 彩色工房製または同等以上 | 3.00 | BG | 470.00 | (株) 富士食品 |
| 0065 | 根生姜 | D-a18 | 2.00 | KG | 695.00 | (株) 丸一泉商店 |
| 0066 | 大根 | D-a23 | 258.00 | KG | 145.00 | (株) 丸一泉商店 |
| 0067 | 冷凍刻み青高菜 | P-キョウワ 1袋500g入り | 2.00 | BG | 725.00 | (有) コーワ食品 |
| 0068 | 孟宗筍水煮スライス缶 | Q-b9 短冊型のスライス | 3.00 | CN | 1,820.00 | (株) 富士食品 |
| 0069 | 天ぷら素材姫竹(花咲) | Q-キョウワ 1袋1.2kg入り | 4.00 | BG | 1,610.00 | (有) コーワ食品 |
| 0070 | 玉葱 | D-a24 | 249.00 | KG | 129.00 | (株) 丸一泉商店 |
| 0071 | 新玉ねぎ | D-aキョウワ | 13.00 | KG | 295.00 | (株) 丸一泉商店 |
| 0072 | 紫玉葱 | D-a25 | 1.00 | KG | 330.00 | (株) 丸一泉商店 |
| 0073 | しば漬 | P-a32 | 2.00 | KG | 198.00 | (有) コーワ食品 |
| 0074 | 長葱 | D-a40 | 124.00 | KG | 550.00 | (株) 丸一泉商店 |
| 0075 | 野沢菜漬 | P-b24 | 1.00 | KG | 1,490.00 | (株) くみあい食品 |
| 0076 | 白菜 | D-a43 | 29.00 | KG | 165.00 | (株) 丸一泉商店 |
| 0077 | イエローピーマン | D-a48 | 4.00 | KG | 1,290.00 | (株) 丸一泉商店 |
| 0078 | もやし | D-a53 | 72.00 | KG | 150.00 | (株) 丸一泉商店 |
| 0079 | レタス | D-a56 | 51.00 | KG | 585.00 | (株) 丸一泉商店 |
| 0080 | 梅干 | P-a1a 蓋付きの容器であること | 8.00 | EA | 880.00 | (有) コーワ食品 |
| 0081 | コクと旨味のキーマカレー | Q-キョウワ 1袋2kg入り ハウス製または同等以上 | 5.00 | BG | 1,290.00 | (株) 富士食品 |
| 0082 | 乾燥スライスにんにく | D-c17 500g袋入り | 1.00 | BG | 789.00 | (株) 丸一泉商店 |
| 0083 | ビビンバ山菜 | Q-キョウワ 1袋1kgのうち固形分900g入り | 2.00 | KG | 1,180.00 | (有) コーワ食品 |

糧食品売買単価契約済通知書兼検査指令書

調達要求番号 : 3GFX1D30001
 基本契約番号 : 3LWRB44001000
 契約年月日 : 5.4.3

納 期 : 5.4.1 ~ 5.4.28
 納 地 : 北恵庭駐屯地
 検査指令番号 : 3LWRB44001000-B933000
 検査の種類 : 受領 I, 品質・包装・数量

以下のとおり単価契約したので、通知する。検査されたい。

| No | 品 名 | 規 格 | 予定数量 | 単位 | 単 価 | 業 者 名 |
|------|---------------|--------------------------------------|--------|----|-----------|--------------|
| 0084 | ストロベリースライス | O-キョウツウ 1袋1kg、スノーマンまたは同等品以上 | 3.00 | BG | 1,070.00 | 日本栄養食品(株) |
| 0085 | キウイフルーツ | E-a13 | 5.00 | KG | 640.00 | (株)丸一商店 |
| 0086 | ラフランス缶 | Q-キョウツウ 1号缶 2つ割約30個入り | 4.00 | CN | 2,640.00 | (株)北給販 |
| 0087 | フィリピンバナナ | E-a29 | 102.00 | KG | 285.00 | (株)丸一商店 |
| 0088 | 白桃缶 | Q-b37 | 7.00 | CN | 1,100.00 | (株)富士食品 |
| 0089 | 1Lアップルジュース | M-26 M-26に準ずる 果汁100%とする | 71.00 | PC | 195.00 | 日本栄養食品(株) |
| 0090 | レモン | E-a45a | 1.00 | KG | 495.00 | (株)丸一商店 |
| 0091 | ポッカレモン | N-16 1本720ml入り | 1.00 | EA | 530.00 | (有)コーワ食品 |
| 0092 | りんご | E-a42 | 32.00 | KG | 495.00 | (株)丸一商店 |
| 0093 | ナチュラルカクテル缶 | Q-b45 | 2.00 | CN | 1,600.00 | 坂商事(株) |
| 0094 | えのきだけ | D-a62 | 14.00 | KG | 390.00 | (株)丸一商店 |
| 0095 | スティックなめ茸 | Q-キョウツウ 1箱30g×6種各50個入り きのこ王国製または同等以上 | 1.00 | CA | 23,700.00 | (有)コーワ食品 |
| 0096 | ぶなしめじ | D-a64 | 49.00 | KG | 498.00 | (株)丸一商店 |
| 0097 | たもぎ茸レトルト | Q-キョウツウ 1袋固形量1kg入り 南幌町産 | 5.00 | BG | 1,250.00 | 坂商事(株) |
| 0098 | 舞茸 | D-a67 | 9.00 | KG | 845.00 | (株)丸一商店 |
| 0099 | 生しいたけ | D-a63 | 1.00 | KG | 1,290.00 | (株)丸一商店 |
| 0100 | 焼きのり | F-4a | 2.00 | EA | 295.00 | (株)丸一商店 |
| 0101 | だし昆布 | F-9 500g単位で発注可能なもの | 1.00 | KG | 2,249.00 | (株)くみあい食品 |
| 0102 | 海草サラダサラダこんぶ | F-キョウツウ 1袋80g入り | 2.00 | BG | 1,350.00 | (株)富士食品 |
| 0103 | 冷凍海草美ら海もずく | F-キョウツウ 1袋500g入り | 7.00 | BG | 470.00 | (株)富士食品 |
| 0104 | 冷凍海草剣山茎わかめ | F-キョウツウ 1袋300g入り 理研製または同等以上 | 3.00 | BG | 600.00 | (株)富士食品 |
| 0105 | 冷凍千切りめかぶ | F-20 幅1mm程度の千切り 理研製または同等以上 | 2.00 | KG | 1,310.00 | (株)富士食品 |
| 0106 | 乾燥太切めかぶ | F-キョウツウ 1袋100g入り 理研製または同等以上 | 2.00 | BG | 1,250.00 | (株)富士食品 |
| 0107 | けしごべりの素(ピーチ味) | L-キョウツウ 1袋600g入り | 4.00 | BG | 600.00 | 日本栄養食品(株) |
| 0108 | けしごべりの素(クール味) | L-キョウツウ 1袋600g入り | 4.00 | BG | 600.00 | 日本栄養食品(株) |
| 0109 | 袋のり茶漬け | N-キョウツウ 1袋4.7g入り | 70.00 | EA | 15.00 | (有)コーワ食品 |
| 0110 | しらす干 | G-c3 | 6.00 | KG | 2,150.00 | (株)丸一商店 |
| 0111 | 冷凍いか昆布ちりめん | O-キョウツウ 1袋1kg入り 澤田食品製または同等以上 | 5.00 | KG | 1,939.00 | (株)くみあい食品 |
| 0112 | かつおたたき | G-a1 冷凍納品 | 48.00 | KG | 1,480.00 | (株)フジウロコ大橋水産 |

糧食品売買単価契約済通知書兼検査指令書

調達要求番号 : 3GFX1D30001
 基本契約番号 : 3LWRB44001000
 契約年月日 : 5.4.3

納 期 : 5.4.1 ~ 5.4.28
 納 地 : 北恵庭駐屯地
 検査指令番号 : 3LWRB44001000-B933000
 検査の種類 : 受領 I, 品質・包装・数量

以下のとおり単価契約したので、通知する。検査されたい。

| No | 品 名 | 規 格 | 予定数量 | 単位 | 単 価 | 業 者 名 |
|------|----------------|---|--------|----|----------|---------------|
| 0113 | 花かつお | G-c6 G-c6に準ずる 100g入り | 0.20 | KG | 2,950.00 | (株) 丸一泉商店 |
| 0114 | 鮭切身 | G-b15 チルド納品 無塩 | 234.00 | SH | 147.00 | (有) コーワ食品 |
| 0115 | 塩さば切身 | G-c27 鮮度は規格通り良好なもの チルド納品 | 67.00 | SH | 120.00 | (株) フジウロコ大橋水産 |
| 0116 | もみじこ | G-c41 チルド納品 着色濃いものは不可 | 1.00 | KG | 2,300.00 | (株) くみあい食品 |
| 0117 | たら切身 | G-b30 120g以上 チルド納品 | 474.00 | SH | 147.00 | (有) コーワ食品 |
| 0118 | ぎんぼう蔵漬け | O-キョウワ 冷凍および冷蔵・1枚120g程度・吟醸米糍使用・小樽協和食品製または同等以上 | 167.00 | SH | 162.00 | (有) コーワ食品 |
| 0119 | ぶり切身 | G-b34 チルド納品 | 237.00 | SH | 115.00 | (有) カネヒメ雅水産 |
| 0120 | ほっけ開き | G-キョウワ G-c51に準ずる 頭と尾を取り背骨に垂直に1/2カット1枚130g チルド納品 | 237.00 | SH | 123.00 | (株) フジウロコ大橋水産 |
| 0121 | ほっけトモエ醤油漬 | G-キョウワ 1枚約130g、丸加水産または同等以上 | 67.00 | SH | 205.00 | 坂商事(株) |
| 0122 | 釜揚げサクラエビ生食用 | G-abキョウワ 1袋500g入り 台湾産 | 1.00 | BG | 1,890.00 | (株) フジウロコ大橋水産 |
| 0123 | いか小切れ | O-キョウワ 合食製または同等以上 | 12.00 | KG | 640.00 | (株) フジウロコ大橋水産 |
| 0124 | かのこいか | G-b63 | 1.00 | KG | 970.00 | (株) くみあい食品 |
| 0125 | いか塩辛 | G-c57 1袋1kg入り | 1.00 | KG | 1,090.00 | (株) フジウロコ大橋水産 |
| 0126 | フレークかにかまぼこ | G-d3 チルド納品 | 5.00 | KG | 1,150.00 | (株) くみあい食品 |
| 0127 | 焼竹輪 | G-d13 | 4.00 | KG | 1,625.00 | (有) コーワ食品 |
| 0128 | 骨なしほっけ塩焼 | O-キョウワ 20g×10切ボイリングパック入り | 20.00 | BG | 428.00 | (株) フジウロコ大橋水産 |
| 0129 | 尾付伸ばし海老(21/25) | G-abキョウワ 1袋20尾入り 尾をV字カットし剣の殻むき済みのもの 冷凍納品 | 10.00 | BG | 630.00 | (株) 富士食品 |
| 0130 | 旨味噌赤魚 | G-キョウワ 1枚約150g程度 | 237.00 | SH | 190.00 | (有) カネヒメ雅水産 |
| 0131 | いわしのやわらか生姜煮 | O-キョウワ 1袋50g×10切れ入り 千葉県銚子産いわし使用 | 20.00 | BG | 850.00 | (株) くみあい食品 |
| 0132 | さけ塩焼 冷凍 R | O-キョウワ 1袋450g30個入り、冷凍、日本食研製または同等以上 | 7.00 | BG | 2,100.00 | 坂商事(株) |
| 0133 | おさかなソー5mmスライス | G-dキョウワ 1袋500g入り 日本製または同等以上 | 4.00 | BG | 520.00 | 日本栄養食品(株) |
| 0134 | たらこうま煮 | P-キョウワ 三幸製または同等以上 | 2.00 | KG | 1,520.00 | (株) フジウロコ大橋水産 |
| 0135 | ほっけの生姜煮 | O-キョウワ 1袋50×20個入り 日乃食工業製または同等以上 | 10.00 | BG | 1,250.00 | (株) くみあい食品 |
| 0136 | 牛もも肉スライス | H-a10 3kg程度の小分け チルド納品 | 14.00 | KG | 1,350.00 | 上ヶ島ミート株式会社 |
| 0137 | 牛もも5mm厚スライス | H-a10 H-a10に準ずる 3kg程度の小分け チルド納品 | 5.00 | KG | 1,350.00 | 上ヶ島ミート株式会社 |
| 0138 | 豚背ロースカット | H-b8 H-b08に準ずる 1枚120g程度 厚さ1cm程度 チルド納品 | 541.00 | SH | 96.00 | 上ヶ島ミート株式会社 |
| 0139 | 豚ロース并用スライス | H-bキョウワ 5mm厚スライス 1枚30g程度 脂身1cm以下 | 142.00 | SH | 30.00 | 上ヶ島ミート株式会社 |
| 0140 | 豚バラ肉スライス | H-b11 3kg程度小分けで納品 チルド納品 | 78.00 | KG | 840.00 | 上ヶ島ミート株式会社 |
| 0141 | 豚バラ肉カット | H-bキョウワ 8mm~1cm厚 3cm×6cmカット 脂身1cm以下 | 948.00 | SH | 30.00 | 上ヶ島ミート株式会社 |

糧食品売買単価契約済通知書兼検査指令書

調達要求番号：3GFX1D30001
 基本契約番号：3LWRB44001000
 契約年月日：5.4.3

納期：5.4.1 ～ 5.4.28
 納地：北恵庭駐屯地
 検査指令番号：3LWRB44001000-B933000
 検査の種類：受領I, 品質・包装・数量

以下のとおり単価契約したので、通知する。検査されたい。

| No | 品名 | 規格 | 予定数量 | 単位 | 単価 | 業者名 |
|------|------------------|--------------------------------------|--------|----|----------|-------------------|
| 0142 | 豚もも肉スライス5mm厚 | H-b14 3Kg程度小分けで納品 チルド納品 | 2.00 | KG | 800.00 | 上ヶ島ミート株式会社 |
| 0143 | 豚ひき肉 | H-b19 3kg程度小分けで納品 9日は冷凍納品 その他はチルド納品 | 55.00 | KG | 580.00 | 上ヶ島ミート株式会社 |
| 0144 | シヨルダーベーコンスライス | H-e12 2mmスライス、真空包装 | 3.00 | KG | 1,430.00 | 上ヶ島ミート株式会社 |
| 0145 | 粗挽ウインナーソーセージ | H-e15 チルド納品 | 6.00 | KG | 890.00 | (株)くみあい食品 |
| 0146 | 赤ウインナーソーセージ(タコ型) | H-キョウウ 1袋111本程度入り ヤヨイ製または同等以上 | 9.00 | BG | 1,350.00 | 日本栄養食品(株) |
| 0147 | 豚バラチャーシュースライス | H-キョウウ 1袋10g×100枚入 盤面の大きいもの手作り品 | 5.00 | BG | 1,850.00 | 上ヶ島ミート株式会社 |
| 0148 | 鶏むね肉 | H-dキョウウ チルド納品 | 38.00 | KG | 535.00 | 上ヶ島ミート株式会社 |
| 0149 | 鶏もも肉ステーキ用 | H-d8 国産鶏 産地証明書は見本選定時提出 チルド納品 | 778.00 | SH | 160.00 | 上ヶ島ミート株式会社 |
| 0150 | 鶏ささ身 | H-d11 チルド納品 | 2.00 | KG | 660.00 | 上ヶ島ミート株式会社 |
| 0151 | 冷凍げん骨スープパイタン | 0-キョウウ 1袋5kg入り 理研製または同等以上 | 2.00 | BG | 5,000.00 | (株)富士食品 |
| 0152 | プチハンバーグ甘酢あん | 0-キョウウ 1袋20g×30個 | 13.00 | BG | 950.00 | (株)くみあい食品 |
| 0153 | ロースカツ | 0-c15 1枚130g 生パン粉使用 | 167.00 | EA | 130.00 | 上ヶ島ミート株式会社 |
| 0154 | 鶏レバー野菜肉団子 | 0-キョウウ 1kg入、大冷製または同等品以上 | 14.00 | KG | 1,110.00 | (株)富士食品 |
| 0155 | 食研仕込 鶏天(1kg)冷凍 | 0-キョウウ 1袋1kg、日本食研製または同等品以上 | 11.00 | BG | 1,130.00 | 坂商事(株) |
| 0156 | 肉入ワンタン | 0-キョウウ 1袋10g程度×50個入り 東洋水産製または同等以上 | 3.00 | BG | 640.00 | (株)富士食品 |
| 0157 | 鶏卵 | I-2a | 118.00 | KG | 398.00 | (株)丸一泉商店 |
| 0158 | 温泉卵 | I-4 0830までに納品 | 712.00 | EA | 37.80 | (株)丸一泉商店 |
| 0160 | 手づくりとん平焼 | 0-キョウウ 1個100g すぐる製または同等以上 | 237.00 | EA | 160.00 | (株)富士食品 |
| 0161 | カニクリームコロッケ | 0-キョウウ 1袋75g程度×8個入り 日本食研製または同等以上 | 8.00 | BG | 775.00 | 坂商事(株) |
| 0162 | ドリンクヨーグルト(ブルー) | J-キョウウ 1本900g入り 脂肪0 カルシウム250mg以上の強化品 | 79.00 | PC | 238.00 | 一般財団法人防衛弘済会東千歳事業所 |
| 0163 | 粉チーズ | J-キョウウ 防湿容器入 1個80g以上 | 15.00 | EA | 280.00 | 日本栄養食品(株) |
| 0164 | ナチュラルシュレッドチーズ | J-キョウウ 1kgビニール袋入り | 1.00 | KG | 1,249.00 | (株)くみあい食品 |
| 0165 | 乳酸菌飲料65ml | J-28 ヤクルト製または同等以上 | 67.00 | EA | 34.00 | 一般財団法人防衛弘済会東千歳事業所 |
| 0166 | あわせるゼリー杏仁豆腐 | 0-キョウウ 1袋500g入り フレック製または同等以上 | 7.00 | BG | 400.00 | (株)富士食品 |
| 0167 | やわらかいちごプリンの素 | 1袋750g入り 伊那食品製または同等以上 | 4.00 | BG | 1,775.00 | (株)富士食品 |
| 0168 | 香味焼オイル山椒風味 | N-キョウウ 1袋700g入り 日本食研製または同等以上 | 1.00 | BG | 2,070.00 | 坂商事(株) |
| 0169 | レモンペッパー焼オイル | N-キョウウ 1袋700g入り 日本食研製または同等以上 | 1.00 | BG | 1,940.00 | 坂商事(株) |
| 0170 | 鶏ももバジルソテーオイル | N-キョウウ 1袋700g入り 日本食研製または同等以上 | 4.00 | BG | 1,840.00 | 坂商事(株) |
| 0171 | 冷凍わらびもち(宇治抹茶) | L-bキョウウ 大冷製または同等品以上 | 24.00 | BG | 425.00 | (株)富士食品 |

糧食品売買単価契約済通知書兼検査指令書

調達要求番号 : 3GFX1D30001
 基本契約番号 : 3LWRB44001000
 契約年月日 : 5.4.3

納 期 : 5.4.1 ~ 5.4.28
 納 地 : 北恵庭駐屯地
 検査指令番号 : 3LWRB44001000-B933000
 検査の種類 : 受領 I, 品質・包装・数量

以下のとおり単価契約したので、通知する。検査されたい。

| No | 品 名 | 規 格 | 予定数量 | 単位 | 単 価 | 業 者 名 |
|------|---------------|--------------------------------------|-------|----|----------|------------|
| 0172 | やわらか杏仁豆腐 | O-キョウツ 鉄分強化品 ベスト製または同等以上 | 3.00 | KG | 700.00 | 日本栄養食品 (株) |
| 0173 | カルピス | M-キョウツ 1本1000ml 希釈用 | 7.00 | PC | 715.00 | 坂商事 (株) |
| 0174 | りんご酢 | N-キョウツ 1本500ml入り | 1.00 | PC | 270.00 | (有) コーワ食品 |
| 0175 | 素材力 焼きあごだし | N-キョウツ 1袋300g、理研ビタミン製または同等以上 | 1.00 | BG | 1,340.00 | (株) 富士食品 |
| 0176 | オイスターソース | N-キョウツ 1個600g入り | 4.00 | EA | 920.00 | (株) 富士食品 |
| 0177 | ポークトマトケチャップ | N-キョウツ 1本2100g入り ソラチ製または同等以上 | 1.00 | PC | 1,760.00 | (有) コーワ食品 |
| 0178 | チリソースの素 | N-キョウツ 1本1L入り 味の素製または理研製 | 12.00 | PC | 1,075.00 | (株) 富士食品 |
| 0179 | 和風ドレッシング | N-キョウツ 1本1L入り | 7.00 | PC | 690.00 | 日本栄養食品 (株) |
| 0180 | サウザンドドレッシング | N-a44 | 1.00 | PC | 420.00 | 日本栄養食品 (株) |
| 0181 | コチジャン | N-キョウツ 1個500g テーオー製または同等以上 | 1.00 | EA | 680.00 | 日本栄養食品 (株) |
| 0182 | にんにく辛みそ | N-キョウツ 1袋500g入り エバラ製または同等以上 | 4.00 | BG | 550.00 | 坂商事 (株) |
| 0183 | コータスカレールウ中辛 | N-キョウツ 1袋1kg入り | 2.00 | KG | 1,460.00 | (株) 富士食品 |
| 0184 | つぶ入りマスタード | N-キョウツ 260gチューブ入り S&B製または同等以上 | 7.00 | EA | 370.00 | (有) コーワ食品 |
| 0185 | 卓上粉さんしょう | N-dキョウツ 1個8g以上 瓶入り | 2.00 | EA | 325.00 | (有) コーワ食品 |
| 0186 | ガーリックパウダー | N-b11 | 1.00 | KG | 1,400.00 | (有) コーワ食品 |
| 0187 | バジル(チップ) | N-キョウツ 1袋100g入り S&B製または同等以上 | 4.00 | BG | 390.00 | 日本栄養食品 (株) |
| 0188 | おたふくソース | N-キョウツ お好み焼き用 1.2Lポリ容器入り | 7.00 | PC | 395.00 | (株) 富士食品 |
| 0189 | 焼きそばソース (粉末) | N-c30b ブルドッグ製または同等以上 | 2.00 | KG | 1,218.00 | (有) コーワ食品 |
| 0190 | テンメンジャン | N-b2a | 1.00 | EA | 920.00 | 日本栄養食品 (株) |
| 0191 | 食研ポン酢 | N-キョウツ 1本1L入り | 1.00 | PC | 730.00 | 坂商事 (株) |
| 0192 | 焼肉のたれ (甘口) | N-キョウツ 1本1.55L入り エバラ製または同等以上 | 1.00 | PC | 1,200.00 | 坂商事 (株) |
| 0193 | 塩味焼肉のたれ | N-キョウツ 1本1L入り エバラ製または同等以上 | 9.00 | PC | 750.00 | 坂商事 (株) |
| 0194 | うなぎ蒲焼のたれ | N-キョウツ 1本1600g入り エバラ製または同等以上 | 1.00 | PC | 890.00 | 坂商事 (株) |
| 0195 | ブリの照焼きたれ | N-cキョウツ 1本2kg入り 日本食研製または同等以上 | 4.00 | PC | 1,765.00 | 坂商事 (株) |
| 0196 | 梅だれ | N-キョウツ 1本700ml入り 日本食研製または同等以上 | 2.00 | PC | 1,050.00 | 坂商事 (株) |
| 0197 | タルタルソース | N-a27 | 2.00 | PC | 600.00 | 日本栄養食品 (株) |
| 0198 | から揚げ下味たれ超特選醤油 | N-キョウツ 1本2kg、日本食研 | 2.00 | PC | 1,770.00 | 坂商事 (株) |
| 0199 | から揚げ下味たれ薬塩 | N-キョウツ 1本1kg入り 日本食研 | 1.00 | PC | 1,695.00 | 坂商事 (株) |
| 0200 | 北海道の特製塩だれ | N-キョウツ 1本1L入、道産食塩・日高昆布使用、トモエ製または同等以上 | 3.00 | PC | 790.00 | (有) コーワ食品 |

糧食品売買単価契約済通知書兼検査指令書

調達要求番号：3GFX1D30001
 基本契約番号：3LWRB44001000
 契約年月日：5.4.3

納期：5.4.1 ～ 5.4.28
 納地：北恵庭駐屯地
 検査指令番号：3LWRB44001000-B933000
 検査の種類：受領I, 品質・包装・数量

以下のとおり単価契約したので、通知する。検査されたい。

| No | 品名 | 規格 | 予定数量 | 単位 | 単価 | 業者名 |
|------|----------------------|--|--------|----|----------|-----------|
| 0201 | 八宝菜の素 | N-キョウワ 1本1180g入り 味の素Cook Doまたは同等以上 | 2.00 | PC | 1,060.00 | 日本栄養食品(株) |
| 0202 | 青椒肉絲の素 | N-キョウワ 1本1210g入り 味の素製CookDoまたは同等以上 | 1.00 | PC | 1,060.00 | 日本栄養食品(株) |
| 0203 | 広東風麻婆豆腐の素 | N-キョウワ 1本1200g入り 味の素製または同等以上 | 5.00 | PC | 1,000.00 | 日本栄養食品(株) |
| 0204 | 台湾拉麺の素 | N-キョウワ 1本500ml入り エバラ製または同等以上 | 2.00 | PC | 580.00 | 坂商事(株) |
| 0205 | キムチの素 | N-キョウワ 1本1L入り 竹林製または同等以上 | 4.00 | PC | 780.00 | 日本栄養食品(株) |
| 0206 | 鮭わかめごはんの素 | N-キョウワ 1袋250g混ぜ込み用 三島食品製または同等以上 | 1.00 | BG | 1,690.00 | (株)富士食品 |
| 0207 | ゆかりごはんの素 | N-e25 | 4.00 | BG | 580.00 | 日本栄養食品(株) |
| 0208 | 青ジンドレッシング | N-a30 1本1L入り | 1.00 | PC | 405.00 | (株)富士食品 |
| 0209 | おろししょうゆドレッシング | N-キョウワ 1本1L入り ノンオイル キュービー製または同等以上 | 1.00 | PC | 650.00 | (株)富士食品 |
| 0210 | 香味和風ドレッシング | N-キョウワ 1本1L入り ノンオイル キュービー製または同等以上 | 3.00 | PC | 580.00 | 日本栄養食品(株) |
| 0211 | わさび醤油ドレッシング | N-キョウワ 1本1L入り ミツカン製または同等以上 | 1.00 | PC | 540.00 | 日本栄養食品(株) |
| 0212 | 韓国風サラダの素チョレギ | N-キョウワ 1本1L入り 塩味 エバラ製または同等以上 | 3.00 | PC | 800.00 | 坂商事(株) |
| 0213 | 中華ゴマドレッシング | N-a31 理研製または同等以上 | 2.00 | PC | 600.00 | (株)富士食品 |
| 0214 | 琉球シークアースードレッシング | N-キョウワ 1本500g 理研製または同等以上 | 2.00 | PC | 440.00 | (株)富士食品 |
| 0215 | 新OKAZUSALADドレッシングナッツ | N-キョウワ 1本1L、ケンコーマヨネーズ製または同等品以上 | 2.00 | PC | 700.00 | 日本栄養食品(株) |
| 0216 | 焙煎胡麻ドレッシング | N-キョウワ 1本1L入り ポン酢風味不可 キュービー製または同等以上 | 1.00 | PC | 780.00 | 日本栄養食品(株) |
| 0217 | しょうがクリーミードレッシング | N-キョウワ 1本1L入り キュービー製または同等以上 | 3.00 | PC | 720.00 | 日本栄養食品(株) |
| 0218 | 東京フレンチドレッシング | N-キョウワ 1本1L入り 理研製または同等以上 | 2.00 | PC | 950.00 | (株)富士食品 |
| 0219 | すりおろしにんじンドレッシング | N-キョウワ 1本1L入り キュービー製または同等以上 | 2.00 | PC | 660.00 | 日本栄養食品(株) |
| 0220 | パック和風玉ねぎドレッシング | N-キョウワ ノンオイルドレッシング 1袋10g×40個入り | 6.00 | BG | 520.00 | (株)富士食品 |
| 0221 | 野菜すりおろしドレッシング | N-キョウワ 1本1L入り たまごのこくがあるもの 日本食研製または同等以上 | 3.00 | PC | 970.00 | 坂商事(株) |
| 0222 | パックごまとんかつソース | N-キョウワ 1個20g入り ブルドッグ製または同等以上 | 237.00 | EA | 13.00 | (有)コーフ食品 |
| 0223 | 中華味噌炒めソース | N-キョウワ 1本2kg入、日本食研または同等品以上 | 1.00 | PC | 2,100.00 | 坂商事(株) |
| 0224 | 醤油ラーメンの素 | N-キョウワ 1缶2kg入り 南華園、エバラ、ベル、理研製または同等以上 | 3.00 | CN | 1,490.00 | (株)富士食品 |
| 0225 | 塩ラーメンの素 | N-キョウワ 2kg入り エバラ製または同等以上 | 1.00 | CN | 1,300.00 | 坂商事(株) |
| 0226 | 香るしょうゆらーめんスープ | N-キョウワ エバラ製または同等以上 | 1.00 | KG | 790.00 | 坂商事(株) |
| 0227 | 食研鍋スープ豆乳 | N-キョウワ 1本1L入り 日本食研製または同等以上 | 5.00 | PC | 2,775.00 | 坂商事(株) |
| 0228 | あさりの濃縮パイオン | N-キョウワ 1袋液体600g ネスレ製または同等以上 | 4.00 | BG | 2,850.00 | (株)富士食品 |
| 0229 | あご柚子スープ | N-キョウワ 1袋200g入り 理研製または同等以上 | 1.00 | BG | 940.00 | (株)富士食品 |

| | | | |
|----|--------------|-------|----------------------|
| 品名 | おかずいろいろ幕の内弁当 | 作成年月日 | 令和5年2月20日 |
| | | 作成者 | 北恵庭駐屯地業務隊 補給科糧食班長 |

- この仕様書は、外注弁当について規定する。
- 材料は新鮮かつ良質のもので、製品は一定の形状を有し異味異臭のないものとする。
- 製品は、衛生的調理をされた後、パックの容器に詰められ、製造年月日、消費期限、製造会社名を記入する。
- 納品時には、食品衛生検査官、糧食受領検査官の検査を受けるものとし、納品時には検査用として3食納入する。
- 製品内容は表のとおりとする。

| | 規格 (g ・ 個) | 備考 |
|----|---------------------------|----------------|
| 飯 | 白飯 180g程度 (ごま付) | 箸、必要な調味料付きとする。 |
| 惣菜 | グリルチキン 30g程度 上記を含む7品以上 | |

- 納品時間は1030までに納品、消費期限2200以降とする。

以上

仕 様 書

| | | | |
|--------|-------------|-------|----------------------|
| 品 名 | ご ぼ う | 作成年月日 | 令和5年2月20日 |
| | | 作成者 | 北恵庭駐屯地業務隊 補給科糧食班長 |

- 1 この仕様書は、ごぼうについて規定する。
- 2 納品時には食品衛生検査官及び糧食受領検査官の検査を受けるものとする。
- 3 皮のきめが細かくなめらかで、ひび割れのないものとする。
- 4 直径2～3cm、長さ40cm以上、根元は2cm～3cm程度切ったものとする。
- 5 土付きは不可とする。
- 6 高圧洗浄等で以下の写真程度にきれいに洗ったものとする。

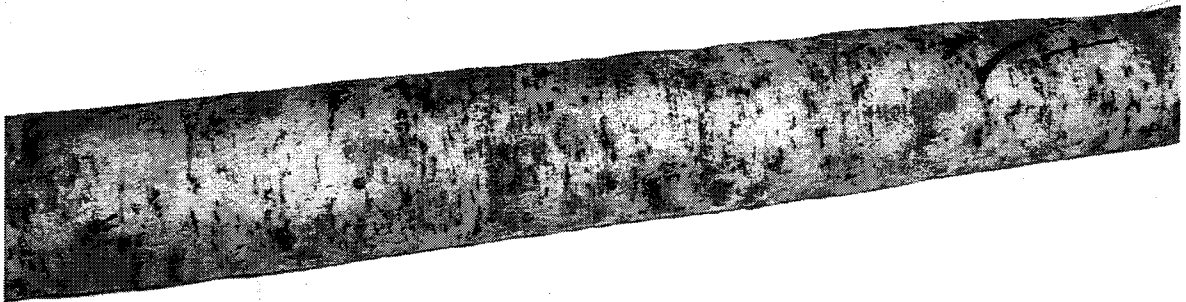

仕 様 書

| 品 名 | 精 白 米 | 作成年月日 | 令和5年2月20日 |
|--|-------|-------|----------------------|
| | | 作成者 | 北恵庭駐屯地業務隊 補給科糧食班長 |
| <p>1 この仕様書は、精白米について規定する。</p> <p>2 規格</p> <p>(1) 年 産 : 令和4年度産</p> <p>(2) 産 地 : 北海道</p> <p>(3) 銘 柄 : ななつぼし</p> <p>(4) 類 別 : 4 類</p> <p>(5) 等 級 : 1等級</p> <p>(6) 単 位 : kg</p> <p>3 品質保証に関する事項</p> <p>(1) とう精年月日を各袋に明示及び書面にて証明するものとし、とう精日は、納品日から7日以内とする。</p> <p>(2) 契約業者による品質（自主検定書又は性状調査結果報告書）を証明する。</p> <p>4 包装に関する事項</p> <p>(1) 防湿・防塵等の衛生的な梱包とする。</p> <p>(2) 30kg入りクラフト袋の梱包とする。</p> <p>(3) 各袋に精米日を記入のこと。</p> <p>5 納品開始時間</p> <p>1330~1430の間とする。</p> | | | |

入札結果

第323会計隊(北恵庭駐屯地)

| | | |
|---------------------------|-----------------|--------------|
| 契 約 の 名 称 | 入 札 年 月 日 | 契 約 方 式 |
| 長 期 ジャンボむしケーキョコラほか262件 | 令和5年3月7日 | 一般競争契約 |
| 落 札 業 者 | 落 札 金 額 (税 抜) | 納 期 |
| 別紙のとおり | 別紙のとおり | 5.4.1～5.6.30 |

| 落 札 業 者 | 法 人 番 号 |
|--------------------|---------------|
| 一般財団法人 防衛弘済会東千歳事業所 | 1011105000271 |
| 上ヶ島ミート(株) | 5430001001858 |
| 北海道中央食糧(株) | 8430001022298 |
| 北海道給食資材(株) | 8430001021878 |
| 坂商事(株) | 6430001006575 |
| 富士松製麺(株) | 2430001021371 |
| 山崎製パン(株)札幌工場 | 4010001008806 |
| 新札幌乳業(株) | 6430001007417 |
| 日本栄養食品(株) | 7430001020798 |
| 日糧製パン(株) | 8430001012919 |
| 昭和企画株式会社 | 5200001007143 |
| (有)カネハチ早川商店 | 3180002040305 |
| (有)コーワ食品 | 5430002054335 |
| (有)鈴井園茶舗 | 2370002011700 |
| (株)くみあい食品 | 3430001049924 |
| (株)やまぐち食品 | 6430001044088 |
| (株)フジウロコ大橋水産 | 7430001021160 |
| (株)ロバパン | 7430001018751 |
| (株)丸一泉商店 | 1430001022800 |
| (株)北給販 | 5430001014711 |
| (株)富士食品 | 7430001021276 |

糧食品売買単価契約済通知書兼検査指令書

分任物品管理官
北恵庭駐屯地業務隊長 殿

分任契約担当官
陸上自衛隊北恵庭駐屯地
第323会計隊北恵庭派遣隊長 丸屋 馨子

調達要求番号 : 3GFX1D30003
基本契約番号 : 3LWRB44002000
契約年月日 : 5.4.3

納 期 : 5.4.1 ~ 5.6.30
納 地 : 北恵庭駐屯地
検査指令番号 : 3LWRB44002000-B933000
検査の種類 : 受領 I, 品質・包装・数量

以下のとおり単価契約したので、通知する。検査されたい。

| No | 品 名 | 規 格 | 予定数量 | 単位 | 単 価 | 業 者 名 |
|------|--------------------|---|--------|----|--------|-------------------|
| 0001 | ジャンボむしケーキショコラ | A-ckyo 1個120g 消費期限は納品日を含め3日以上 キムラヤ製または同等以上 | 216.00 | EA | 112.00 | 一般財団法人防衛弘済会東千歳事業所 |
| 0002 | ポテトサラダのパン | A-ckyo 1個120g 消費期限は納品日を含め3日以上 SFF製または同等以上 | 216.00 | EA | 101.00 | 一般財団法人防衛弘済会東千歳事業所 |
| 0003 | チーズのハンバーガー(和紙) | A-ckyo 1個100g 消費期限は納品日を含め3日以上 山崎製または同等以上 | 50.00 | EA | 83.00 | 山崎製パン(株)札幌工場 |
| 0004 | ふくらハンバーガー(テリヤキソース) | A-ckyo 1個137g 消費期限は納品日を含め3日以上 山崎製または同等以上 | 216.00 | EA | 104.00 | 山崎製パン(株)札幌工場 |
| 0005 | ハムカツナポリタンロール | A-ckyo 1個110g 消費期限は納品日を含め3日以上 山崎製または同等以上 | 50.00 | EA | 79.00 | 山崎製パン(株)札幌工場 |
| 0006 | ランチパック(ツナサラダ) | A-ckyo 1個100g 消費期限は納品日を含め3日以上 山崎製パンまたは同等以上 | 609.00 | EA | 99.00 | 山崎製パン(株)札幌工場 |
| 0007 | ぶどうぱん | A-ckyo 1個118g 消費期限は納品日を含め3日以上 ロバパン製または同等以上 | 216.00 | EA | 104.00 | (株)ロバパン |
| 0008 | ずっしりコッパピーナツ | A-ckyo 1個80g 消費期限は納品日を含め3日以上 日糧製または同等以上 | 216.00 | EA | 84.00 | 日糧製パン(株) |
| 0009 | ロールコク旨ソースコロッケ | A-ckyo 1個90g 消費期限は納品日を含め3日以上 日糧製または同等以上 | 50.00 | EA | 79.00 | 日糧製パン(株) |
| 0010 | 焼そばロール | A-ckyo 1個110g以上 消費期限は納品日を含め3日以上のもの 日糧製または同等以上 | 402.00 | EA | 79.00 | 日糧製パン(株) |
| 0011 | ハンバーガー | A-ckyo 1個100g 消費期限は納品日を含め3日以上 日糧製または同等以上 | 102.00 | EA | 79.00 | 日糧製パン(株) |
| 0012 | ピザパン | A-ckyo 1個134g 消費期限は納品日を含め3日以上 ロバパン製または同等以上 | 210.00 | EA | 110.00 | (株)ロバパン |
| 0013 | エッグ&ベーコン | A-ckyo 1個105g 消費期限は納品日を含め3日以上 ロバパン製または同等以上 | 216.00 | EA | 106.00 | (株)ロバパン |
| 0014 | 大きなメンチカツドーナツ | A-ckyo 1個190g 消費期限は納品日を含め3日以上 山崎製または同等以上 | 216.00 | EA | 100.00 | 山崎製パン(株)札幌工場 |
| 0015 | チーズバーガー | A-ckyo 1個100g 消費期限は納品日を含め3日以上 日糧製または同等以上 | 216.00 | EA | 79.00 | 日糧製パン(株) |
| 0016 | まるごとソーセージ | A-ckyo 1個115g以上 消費期限は納品日を含め3日以上のもの 山崎製または同等以上 | 216.00 | EA | 96.00 | 山崎製パン(株)札幌工場 |
| 0017 | テリヤキバーガー | A-ckyo 1個101g 消費期限は納品日を含め3日以上 日糧製または同等以上 | 216.00 | EA | 79.00 | 日糧製パン(株) |
| 0018 | シャキシャキピザチーズ | A-ckyo 1個100g 消費期限は納品日を含め3日以上 キムラヤ製または同等以上 | 216.00 | EA | 104.00 | 一般財団法人防衛弘済会東千歳事業所 |
| 0019 | ハムタマゴ | A-ckyo 1個140g 消費期限は納品日を含め3日以上 キムラヤ製または同等以上 | 819.00 | EA | 90.00 | 一般財団法人防衛弘済会東千歳事業所 |
| 0020 | ランチパック(タマゴ) | A-ckyo 1個100g 消費期限は納品日を含め3日以上 山崎製または同等以上 | 216.00 | EA | 99.00 | 山崎製パン(株)札幌工場 |
| 0021 | 銀チョコw | A-ckyo 1個110g 消費期限は納品日を含め3日以上 ロバパン製または同等以上 | 819.00 | EA | 94.00 | (株)ロバパン |
| 0022 | 函館メロンパン | A-ckyo 1個80g 消費期限は納品日を含め3日以上 日糧製または同等以上 | 50.00 | EA | 86.00 | 日糧製パン(株) |
| 0023 | 黒コッパクリームサンド | A-ckyo 1個144g以上 賞味期限は納品日を含め3日以上のもの ロバパン製 | 216.00 | EA | 92.00 | (株)ロバパン |
| 0024 | チーズ蒸しパン | A-ckyo 1個108g 消費期限は納品日を含め3日以上 日糧製または同等以上 | 216.00 | EA | 87.00 | 日糧製パン(株) |
| 0025 | 大きなチョコチップメロンパン | A-ckyo 焼き上がり130g以上 賞味期限は納品日を含め3日以上のもの 山崎 | 216.00 | EA | 87.00 | 山崎製パン(株)札幌工場 |

糧食品売買単価契約済通知書兼検査指令書

調達要求番号：3GFX1D30003
 基本契約番号：3LWRB44002000
 契約年月日：5.4.3

納期：5.4.1 ～ 5.6.30
 納地：北恵庭駐屯地
 検査指令番号：3LWRB44002000-B933000
 検査の種類：受領I, 品質・包装・数量

以下のとおり単価契約したので、通知する。検査されたい。

| No | 品名 | 規格 | 予定数量 | 単位 | 単価 | 業者名 |
|------|-----------------|--|--------|----|----------|-------------------|
| 0026 | ニューラウンディ | A-cキョウワ 1個155g 消費期限は納品日を含め3日以上 日糧製または同等以上 | 216.00 | EA | 95.00 | 日糧製パン(株) |
| 0027 | チョコサンドクロワッサン | A-cキョウワ 1個105g以上 賞味期限は納品日を含め3日以上 キムラヤ製または同等品 | 102.00 | EA | 112.00 | 一般財団法人防衛弘済会東千歳事業所 |
| 0028 | マーガリントースト | A-cキョウワ 1個100g 消費期限は納品日を含め3日以上 日糧製または同等以上 | 402.00 | EA | 101.00 | 日糧製パン(株) |
| 0029 | ジャムパン | A-cキョウワ 1個98g 消費期限は納品日を含め3日以上 ロバパン製または同等以上 | 210.00 | EA | 82.00 | (株)ロバパン |
| 0030 | チョコチップスティック | A-cキョウワ 焼き上がり144g以上 賞味期限は納品日を含め3日以上のもの ロバパン | 609.00 | EA | 90.00 | (株)ロバパン |
| 0031 | 白滝 | B-7 | 183.00 | KG | 203.00 | (株)やまぐち食品 |
| 0032 | 冷凍さといも | D-d23 | 57.00 | KG | 489.00 | (株)くみあい食品 |
| 0033 | マカロニ入りポテトサラダ | R-bキョウワ 1袋1kg入り ジェフサ製または同等以上 | 30.00 | KG | 380.00 | 日本栄養食品(株) |
| 0034 | 木綿豆腐 | C-12 0830まで納品 | 789.00 | KG | 184.00 | (株)やまぐち食品 |
| 0035 | プチ豆腐 | O-d81 カルシウム、鉄、食物繊維強化品 | 60.00 | KG | 440.00 | (株)富士食品 |
| 0036 | 厚揚げ | C-19 | 90.00 | KG | 347.00 | (株)やまぐち食品 |
| 0037 | 油揚げ | C-21 | 33.00 | KG | 1,120.00 | (株)やまぐち食品 |
| 0038 | カップ納豆(紙カップ) | C-31c 30g紙カップ入り | 900.00 | EA | 30.00 | (有)コーワ食品 |
| 0039 | 道産つるの子大粒納豆タレ付 | C-31b 豆蔵製または同等以上 | 660.00 | EA | 39.00 | (株)やまぐち食品 |
| 0040 | ニセコ納豆 | C-31c 40g入り | 501.00 | EA | 50.00 | (株)くみあい食品 |
| 0041 | 江別産大豆納豆 | C-キョウワ 40g×3連パック たれ付き 江別産すずまる大豆100%使用 | 432.00 | EA | 126.00 | (有)コーワ食品 |
| 0043 | カップひきわり納豆 | C-35b 1個45g×3個パック 昆布だしたれ | 345.00 | EA | 106.00 | (有)コーワ食品 |
| 0044 | 1L豆乳フルーツミックス | M-19 非遺伝子組み換え大豆使用 | 72.00 | PC | 198.00 | (有)コーワ食品 |
| 0045 | 春雨中華サラダ | R-b7 | 6.00 | KG | 610.00 | 日本栄養食品(株) |
| 0046 | からだにやさしい10種のサラダ | R-bキョウワ 1袋1kg入り ケンコー製または同等以上 | 9.00 | BG | 800.00 | 日本栄養食品(株) |
| 0047 | 黒ごまプリンの素 | L-キョウワ 1袋800g入り | 9.00 | BG | 1,180.00 | (株)富士食品 |
| 0048 | 冷凍いんげん | D-d1 | 150.00 | KG | 410.00 | (株)富士食品 |
| 0049 | 冷凍小松菜 | D-キョウワ | 153.00 | KG | 240.00 | 日本栄養食品(株) |
| 0050 | 葉だいこん | D-dキョウワ 冷凍 1袋500g入り ニチレイ製または同等以上 | 105.00 | BG | 300.00 | (株)富士食品 |
| 0051 | 冷凍グリーンピース | D-d5 | 12.00 | KG | 310.00 | 日本栄養食品(株) |
| 0052 | 千切紅生姜 | P-a16 賞味期限が7日以上のもの | 24.00 | KG | 298.00 | (株)丸一商店 |
| 0053 | 福神漬 | P-a29 賞味期限7日以上のもの | 45.00 | KG | 620.00 | 日本栄養食品(株) |
| 0054 | 冷凍ホールコーン | D-d9 | 150.00 | KG | 300.00 | 日本栄養食品(株) |
| 0055 | 冷凍濃厚旨辛キムチ | P-キョウワ 1袋500g エバラ製または同等以上 | 132.00 | BG | 480.00 | 坂商事(株) |

糧食品売買単価契約済通知書兼検査指令書

調達要求番号 : 3GFX1D30003
 基本契約番号 : 3LWRB44002000
 契約年月日 : 5.4.3

納 期 : 5.4.1 ~ 5.6.30
 納 地 : 北恵庭駐屯地
 検査指令番号 : 3LWRB44002000-B933000
 検査の種類 : 受領 I, 品質・包装・数量

以下のとおり単価契約したので、通知する。検査されたい。

| No | 品 名 | 規 格 | 予定数量 | 単位 | 単 価 | 業 者 名 |
|------|----------------|---|--------|----|----------|---------------|
| 0056 | れんこん水煮スライス | Q-キョウワ 固形量1kg以上 2mmスライス 賞味期限1週間以上残したもの | 48.00 | BG | 480.00 | (株) 丸一泉商店 |
| 0057 | 焙煎胡麻ごぼうサラダ | R-キョウワ 1kg袋入り 冷蔵 ささがき 賞味期限未開封で30日 キュービー製または同等以上 | 9.00 | KG | 760.00 | 日本栄養食品 (株) |
| 0058 | 揚げなす | O-キョウワ 1袋500g入り 日本食研製または同等以上 | 72.00 | BG | 560.00 | 坂商事 (株) |
| 0059 | 1 L オレンジジュース | M-26 果汁100%とする | 144.00 | PC | 185.00 | 日本栄養食品 (株) |
| 0060 | 1 L パインジュース | M-26 果汁100%とする | 72.00 | PC | 305.00 | 坂商事 (株) |
| 0061 | マッシュルーム水煮缶 | Q-29a スライス固形量1.5kg以上 | 3.00 | CN | 1,690.00 | (株) 富士食品 |
| 0062 | キザミ韓国味付のり | F-キョウワ 1袋200g入り | 4.60 | BG | 800.00 | 坂商事 (株) |
| 0063 | とろろ昆布 | F-10 100g単位で発注可能なもの | 6.00 | KG | 590.00 | (株) 丸一泉商店 |
| 0064 | スティック海苔佃煮 | P-c1 | 15.00 | EA | 16.00 | 日本栄養食品 (株) |
| 0065 | 冷凍焼たらこちりめん | O-キョウワ 1袋1kg入り 澤田食品製または同等以上 | 6.00 | KG | 1,939.00 | (株) くみあい食品 |
| 0066 | 糸かつお | G-c5 100g単位で発注可能なもの | 4.80 | KG | 3,980.00 | (株) 丸一泉商店 |
| 0067 | 辛子明太子 | G-c42 チルド納品 着色濃いものは不可 | 9.00 | KG | 2,349.00 | (株) くみあい食品 |
| 0068 | 冷凍あさりむき身 | G-b38 | 42.00 | KG | 849.00 | (株) くみあい食品 |
| 0069 | 中華くらげ | O-キョウワ 1袋500g入り 冷凍 | 9.00 | BG | 1,050.00 | (株) くみあい食品 |
| 0070 | チャンクかにかまぼこ | G-d2 | 54.00 | KG | 999.00 | (株) くみあい食品 |
| 0071 | スライスかまぼこ | G-d9に準ずる 1袋50枚入り | 9.00 | BG | 710.00 | (有) コーワ食品 |
| 0072 | 細焼竹輪 | G-dキョウワ 1本25g程度のもの 生食可能なもの | 12.00 | KG | 1,100.00 | (有) コーワ食品 |
| 0073 | なると | G-d18 | 1.60 | KG | 1,390.00 | (株) くみあい食品 |
| 0074 | さつま揚げ | G-d21 | 39.00 | KG | 579.00 | (株) くみあい食品 |
| 0075 | かに風味サラダ | R-b10 | 30.00 | KG | 1,290.00 | 日本栄養食品 (株) |
| 0076 | 骨とりさば塩焼き (20g) | G-キョウワ 1袋20g×10切れ入り ニッスイ製または同等以上 | 15.00 | BG | 445.00 | (株) フジウロコ大橋水産 |
| 0077 | 赤魚西京焼 | O-キョウワ 1袋20g×10枚入り 冷凍真空包装 骨なし魚 | 60.00 | BG | 469.00 | (株) くみあい食品 |
| 0078 | おかか徳 | P-キョウワ 1袋500g マルトモ製または同等以上 | 2.80 | BG | 980.00 | (株) くみあい食品 |
| 0079 | 鮭フレークT | N-キョウワ 1袋500g入り 合食製または同等以上 | 1.40 | BG | 1,075.00 | (株) 富士食品 |
| 0080 | ロースハムスライス | H-e4 500g単位で発注可能なもの 真空包装 | 27.00 | KG | 1,300.00 | 上ヶ島ミート株式会社 |
| 0081 | 豚ベーコンスライス | H-e10 500g単位で発注可能なもの 真空包装 | 30.00 | KG | 1,300.00 | 上ヶ島ミート株式会社 |
| 0082 | ラム肉 | H-c2 冷凍納品 3kg程度小分けで納品 | 108.00 | KG | 1,350.00 | 上ヶ島ミート株式会社 |
| 0083 | 軟骨つくね | O-キョウワ 1袋30g程度×20~26個入り ケーオー産業製または同等以上 | 39.00 | BG | 964.00 | (有) コーワ食品 |
| 0084 | ビッグ肉団子 | O-キョウワ 1袋40g×25個入り みそたれ250g付 テーブルマーク製または同等以上 | 48.00 | BG | 830.00 | 日本栄養食品 (株) |

糧食品売買単価契約済通知書兼検査指令書

調達要求番号：3GFX1D30003
 基本契約番号：3LWRB44002000
 契約年月日：5.4.3

納期：5.4.1 ～ 5.6.30
 納地：北恵庭駐屯地
 検査指令番号：3LWRB44002000-B933000
 検査の種類：受領I, 品質・包装・数量

以下のとおり単価契約したので、通知する。検査されたい。

| No | 品名 | 規格 | 予定数量 | 単位 | 単価 | 業者名 |
|------|-----------------------|--|----------|----|----------|-------------------|
| 0088 | プレーンオムレツ | O-キョウツク 40g×10個ボイリングパック入り | 60.00 | BG | 595.00 | (株)くみあい食品 |
| 0089 | 牛乳 | J-9 | 3,927.00 | EA | 46.00 | 一般財団法人防衛弘済会東千歳事業所 |
| 0090 | 1L牛乳 | J-1 | 1,599.00 | PC | 160.00 | 新札幌乳業(株) |
| 0091 | LL牛乳 | J-14 | 108.00 | EA | 71.00 | 一般財団法人防衛弘済会東千歳事業所 |
| 0092 | 1L低脂肪牛乳 | J-2 | 843.00 | PC | 142.00 | 新札幌乳業(株) |
| 0093 | 1Lコーヒーマル乳飲料 | J-3 | 111.00 | PC | 128.00 | 一般財団法人防衛弘済会東千歳事業所 |
| 0094 | ホイップ済みクリーム | O-キョウツク 冷凍 1個1000ml入り | 27.00 | EA | 270.00 | (株)富士食品 |
| 0095 | プレーンヨーグルト | J-22 | 393.00 | EA | 145.00 | 一般財団法人防衛弘済会東千歳事業所 |
| 0096 | ドリンクヨーグルト(900g) | J-キョウツク 1本900g入り 低脂肪、脂肪0も可 | 78.00 | PC | 228.00 | (株)富士食品 |
| 0097 | ダイスチーズ | J-キョウツク 5mm 防湿袋入り 賞味期限10日以上のもの | 6.00 | KG | 1,200.00 | 日本栄養食品(株) |
| 0098 | カツゲン | J-キョウツク 1L入り | 285.00 | PC | 144.00 | 一般財団法人防衛弘済会東千歳事業所 |
| 0099 | バター | K-6 | 114.00 | EA | 400.00 | 一般財団法人防衛弘済会東千歳事業所 |
| 0100 | さくさくメロンパン | A-キョウツク 1個110g以上 消費期限は納品日を含め3日以上のもの キムラヤ製または同等以上 | 50.00 | EA | 97.00 | 一般財団法人防衛弘済会東千歳事業所 |
| 0101 | こしあんとなめらかホイップ | A-キョウツク 1個150g 消費期限は納品日を含め3日以上 日糧製または同等以上 | 216.00 | EA | 101.00 | 日糧製パン(株) |
| 0102 | もちもちパンケーキ(メープル&マーガリン) | A-キョウツク 1個126g 消費期限は納品日を含め3日以上 ロバパン製または同等以上 | 50.00 | EA | 99.00 | (株)ロバパン |
| 0103 | クリームパン | A-キョウツク 1個116g 消費期限は納品日を含め3日以上 ロバパン製または同等以上 | 216.00 | EA | 82.00 | (株)ロバパン |
| 0104 | トウバンジャン | N-キョウツク 330gチューブ入り | 13.20 | EA | 400.00 | 日本栄養食品(株) |
| 0105 | カレーチリソース | N-キョウツク 1袋1kg入り タージマハル製または同等以上 | 4.20 | BG | 1,850.00 | 日本栄養食品(株) |
| 0106 | マジックソルト | N-キョウツク 1缶200g入り S&B製または同等以上 | 6.00 | CN | 760.00 | 日本栄養食品(株) |
| 0107 | フレンチドレッシング | N-a39b | 46.40 | PC | 320.00 | 日本栄養食品(株) |
| 0108 | うまカレー | N-キョウツク 平和食品製または同等以上 | 12.00 | KG | 760.00 | (株)富士食品 |
| 0109 | 卓上ねり辛子 | N-キョウツク 1本320gフレッシュパック入り | 20.00 | EA | 435.00 | (有)コーワ食品 |
| 0110 | フルーチェ | L-キョウツク いちご味 1kg入り | 36.00 | KG | 695.00 | (株)富士食品 |
| 0111 | ねぎ塩だれ炭火風 | N-キョウツク 1本1.8kg入り 日本食研製または同等以上 | 6.00 | PC | 1,645.00 | 坂商事(株) |
| 0112 | 井のたれ | N-キョウツク 1本1.65L入り とろみのあるもの エバラ製または同等以上 | 15.00 | PC | 920.00 | 坂商事(株) |
| 0113 | ジンギスカンのたれ | N-c61b | 60.00 | PC | 310.00 | (有)コーワ食品 |
| 0114 | 甘辛揚げのたれ | N-キョウツク 1本1.2kg 日本食研製または同等以上 | 3.00 | PC | 980.00 | 坂商事(株) |
| 0115 | 麻婆豆腐の素 | N-キョウツク 1本1L入り 味の素製または同等以上 | 6.00 | KG | 1,200.00 | 日本栄養食品(株) |
| 0116 | 食研中華麻婆豆腐の素 1kg | N-キョウツク 1袋1kg入り 日本食研製または同等以上 | 21.00 | BG | 1,510.00 | 坂商事(株) |

糧食品売買単価契約済通知書兼検査指令書

分任物品管理官
北恵庭駐屯地業務隊長 殿

分任契約担当官
陸上自衛隊北恵庭駐屯地
第323会計隊北恵庭派遣隊長 丸屋 馨子

調達要求番号：3GFX1D30004
基本契約番号：3LWRB44002000
契約年月日：5.4.3

納期：5.4.1 ~ 5.6.30
納地：北恵庭駐屯地
検査指令番号：3LWRB44002000-B933000
検査の種類：受領I, 品質・包装・数量

以下のとおり単価契約したので、通知する。検査されたい。

| No | 品名 | 規格 | 予定数量 | 単位 | 単価 | 業者名 |
|------|--------------------|---|----------|----|----------|-------------------|
| 0001 | JJSカレー | Q-αキョウツウ 白飯310gジュースン ^キ ン ^ホ ソ ^セ ン ^カ レ-240g ^ホ イ ^ン ク ^バ ツク 木製スプーン付 賞味期限8ヶ月以上 | 20.00 | EA | 330.00 | (有)カネハチ早川商店 |
| 0002 | クリーンパック白飯 | Q-キョウツウ 1個310g 耐熱木スプーン付 ボイル用パック 賞味期限8ヶ月以上 | 24.00 | EA | 112.00 | (有)カネハチ早川商店 |
| 0003 | ｸﾘｰﾝﾊﾟｯｸ北の牛野菜カレー弁当 | Q-αキョウツウ コンビニ米20%白飯310gトレ入り ア ^ル ミ ^ト ト ^ト 北の牛野菜カレー-220g 賞味期限8ヶ月以上 | 20.00 | EA | 306.00 | 坂商事(株) |
| 0004 | ビーフシチューセット | Q-キョウツウ ビーフシチュー-240g、ト ^ト ト ^ト 白飯210g、耐熱木スプーン付き、 ^ホ イ ^ン ク ^バ ツク 賞味期限8ヶ月以上 | 20.00 | EA | 250.00 | (有)カネハチ早川商店 |
| 0005 | とろーり卵の親子丼 | Q-キョウツウ 親子丼180g 白飯310g ^ホ イ ^ン ク ^バ ツク入り入り 耐熱木スプーン付き 賞味期限8ヶ月以上 | 20.00 | EA | 250.00 | (有)カネハチ早川商店 |
| 0006 | 沖縄ラフティ丼 | Q-αキョウツウ ト ^ト ト ^ト 白飯310g 160g沖縄ラフティ スプーン付 ^ホ イ ^ン ク ^バ ツク入り 賞味期限8ヶ月以上 | 20.00 | EA | 340.00 | (有)カネハチ早川商店 |
| 0007 | クリームシチューセット | Q-キョウツウ クリームシチュー-240g パック白飯310g 耐熱木スプーン付 賞味期限8ヶ月以上 | 20.00 | EA | 250.00 | (有)カネハチ早川商店 |
| 0008 | 和風カレーうどん | Q-キョウツウ 和風カレー-280g うどん150g×2個 ^ホ イ ^ン ク ^バ ツク入り はしトレ付 賞味期限8ヶ月以上 | 20.00 | EA | 300.00 | (有)カネハチ早川商店 |
| 0009 | 強化精麦 | A-a20 ビタ米粒麦または同等以上 | 560.00 | KG | 206.00 | (有)コーフ食品 |
| 0010 | 小麦粉 | A-a1 | 45.00 | KG | 180.00 | 日本栄養食品(株) |
| 0011 | 冷凍さぬきうどん | O-a1 | 1,100.00 | EA | 40.00 | 日本栄養食品(株) |
| 0012 | 冷凍手造りラーメン | O-キョウツウ 1個250g 国産小麦 西山製または同等以上 | 850.00 | EA | 85.00 | 富士松製麺(株) |
| 0013 | 管状マカロニ | A-a11a | 20.00 | KG | 250.00 | 日本栄養食品(株) |
| 0014 | 冷凍スパゲティ | O-a6 消費期間6ヶ月以上のもの | 650.00 | EA | 75.00 | 日本栄養食品(株) |
| 0015 | 花麩 | A-a13 | 7.00 | KG | 1,950.00 | (株)丸一泉商店 |
| 0016 | パン粉 | A-a16 | 30.00 | KG | 372.00 | (株)富士食品 |
| 0017 | 冷凍そば | O-キョウツウ 200g以上 そば7割以上 田舎そば コシがあり食感良く解凍後麺がちぎれないもの | 500.00 | EA | 60.00 | 日本栄養食品(株) |
| 0018 | LLケーキ | A-c5 1個80g 賞味期限は納品日を含め20日以上 山崎製または同等以上 種類発注時指定 | 10.00 | EA | 77.00 | 山崎製パン(株)札幌工場 |
| 0019 | LLオリオンペーカリーパン | A-c5 1個80g~85g オリオン製または同等以上 種類発注時指定 | 10.00 | EA | 84.00 | 坂商事(株) |
| 0020 | LLコモパン | A-c5 1個75g~103g コモ製または同等以上 種類は発注時指定 | 10.00 | EA | 110.00 | (有)コーフ食品 |
| 0021 | LLコモクロワッサン | A-c5 | 720.00 | EA | 65.00 | (有)コーフ食品 |
| 0022 | LL那須高原牛乳パン | A-cキョウツウ 神田五月堂製または同等以上 賞味期限は40日以上 種類発注時指定 | 840.00 | EA | 81.00 | 一般財団法人防衛弘済会東千歳事業所 |
| 0023 | ガーリックトマトスパゲティ | Q-キョウツウ ガーリックトマトソース240g 麺150g×2パック 箸、トレ付 ^ホ イ ^ン ク ^バ ツク 賞味期限8ヶ月以上 | 20.00 | EA | 295.00 | (有)カネハチ早川商店 |
| 0024 | でん粉 | B-10 | 36.00 | KG | 240.00 | 日本栄養食品(株) |
| 0025 | 緑豆春雨 | B-11 | 20.00 | KG | 485.00 | (株)丸一泉商店 |

糧食品売買単価契約済通知書兼検査指令書

調達要求番号：3GFX1D30004
 基本契約番号：3LWRB44002000
 契約年月日：5.4.3

納期：5.4.1 ～ 5.6.30
 納地：北恵庭駐屯地
 検査指令番号：3LWRB44002000-B933000
 検査の種類：受領I, 品質・包装・数量

以下のとおり単価契約したので、通知する。検査されたい。

| No | 品名 | 規格 | 予定数量 | 単位 | 単価 | 業者名 |
|------|-----------------|---|--------|----|----------|-------------------|
| 0026 | 上白糖 | N-a2 | 63.00 | KG | 190.00 | 日本栄養食品(株) |
| 0027 | はちみつ | N-キョウツ 天然純正 250gポリ容器入り | 9.00 | EA | 390.00 | 一般財団法人防衛弘済会東千歳事業所 |
| 0028 | F Dカット油揚げ | C-24 100g入り 賞味期限6ヶ月以上のもの | 6.00 | KG | 5,950.00 | (株)丸一泉商店 |
| 0029 | 白ごま | D-c13 賞味期限6ヶ月以上のもの | 7.00 | KG | 580.00 | 日本栄養食品(株) |
| 0030 | 白すりごま | D-c14 賞味期限6ヶ月以上のもの | 10.00 | KG | 600.00 | 日本栄養食品(株) |
| 0031 | ごま和えの素 | N-c47 三島製または同等以上 | 20.00 | BG | 680.00 | 日本栄養食品(株) |
| 0032 | 冷凍ブロッコリー | D-d12 国産のもの | 60.00 | KG | 1,100.00 | (株)富士食品 |
| 0033 | 冷凍ほうれんそう | D-d15a | 300.00 | KG | 300.00 | 日本栄養食品(株) |
| 0034 | 1日分の12種ビタミン野菜 | M-キョウツ 1本200ml紙パック ストロー付き | 720.00 | PC | 65.00 | 一般財団法人防衛弘済会東千歳事業所 |
| 0035 | とん汁水煮缶 | Q-キョウツ 1350g 人参、大根、豚汁、玉葱入り | 6.00 | CN | 1,950.00 | 坂商事(株) |
| 0036 | 国産野菜AD(キャベツ) | D-cキョウツ 1袋500g入り 賞味期限は8ヶ月以上 | 6.00 | BG | 2,150.00 | (株)富士食品 |
| 0037 | 本生しょうが | D-キョウツ フレッシュパック280g入り | 45.00 | PC | 450.00 | 日本栄養食品(株) |
| 0038 | 切干大根 | D-c6 500g単位で発注可能なもの 賞味期限8ヶ月以上 | 15.00 | KG | 1,599.00 | (株)くみあい食品 |
| 0039 | たけのこ水煮缶 | Q-b8 1号缶ホール | 6.00 | CN | 740.00 | (株)富士食品 |
| 0040 | 冷凍玉ねぎ | D-bcdキョウツ 1kg入り みじん切り | 8.00 | KG | 550.00 | (株)富士食品 |
| 0041 | 本生おろしにんにく | D-bキョウツ フレッシュパック290g入り | 45.00 | EA | 400.00 | 日本栄養食品(株) |
| 0042 | れんこん水煮缶 | Q-b23b | 24.00 | CN | 1,850.00 | (株)富士食品 |
| 0043 | 国産乾燥野菜AD(ごぼう人参) | D-cキョウツ ごぼう80% 人参20%のミックス 1袋500g入り 賞味期限は8ヶ月以上 | 1.00 | BG | 2,700.00 | (株)富士食品 |
| 0044 | 乾燥大根菜 | D-cキョウツ 100g単位で発注が可能なもの 乾燥良好なもの 賞味期限6ヶ月以上のもの | 2.00 | KG | 4,880.00 | (株)富士食品 |
| 0045 | とん角大根煮缶 | Q-キョウツ 1号缶 豚肉、大根50%ずつ入り 賞味期限2年以上残したもの | 6.00 | CN | 3,750.00 | 坂商事(株) |
| 0046 | 豚角大根(小) | Q-キョウツ 総量200g 固形130g レトルトパック入り | 10.00 | EA | 318.00 | 坂商事(株) |
| 0047 | どんぶり中華丼 | Q-e07 1個210g 丸美屋製または同等以上 賞味期間8ヶ月以上 | 20.00 | EA | 123.00 | (有)コーフ食品 |
| 0048 | みかん缶 | Q-b32 1号缶 国内産JAS規格品 | 12.00 | CN | 1,880.00 | (株)北給販 |
| 0049 | パインアップル缶 | Q-キョウツ 1号缶 チビットタイプ | 6.00 | CN | 910.00 | 日本栄養食品(株) |
| 0050 | 黄桃缶 | Q-b40 | 24.00 | CN | 980.00 | (株)富士食品 |
| 0051 | ミックスフルーツ | Q-b70 | 20.00 | BG | 1,120.00 | 日本栄養食品(株) |
| 0052 | なめ茸茶漬缶 | Q-b24 | 12.00 | CN | 1,490.00 | (株)富士食品 |
| 0053 | 黒きくらげ | D-c18 500g入り 賞味期限6ヶ月以上のもの | 4.00 | KG | 2,200.00 | 日本栄養食品(株) |
| 0054 | 干しいたけ | D-c20 500g入り | 9.00 | KG | 1,840.00 | (株)富士食品 |

糧食品売買単価契約済通知書兼検査指令書

調達要求番号：3GFY1D30004
 基本契約番号：3LWRB44002000
 契約年月日：5.4.3

納期：5.4.1 ～ 5.6.30
 納地：北恵庭駐屯地
 検査指令番号：3LWRB44002000-B933000
 検査の種類：受領I, 品質・包装・数量

以下のとおり単価契約したので、通知する。検査されたい。

| No | 品名 | 規格 | 予定数量 | 単位 | 単価 | 業者名 |
|------|-----------------|---|----------|----|----------|-------------------|
| 0055 | 千切干しいたけ | D-c21 500g入り | 2.00 | KG | 2,490.00 | (株)丸一泉商店 |
| 0056 | なめこ水煮缶 | Q-b27 | 12.00 | CN | 1,490.00 | (株)富士食品 |
| 0057 | 青のり | F-1 100g袋入り 賞味期限8ヶ月以上 | 1.00 | KG | 2,700.00 | (株)丸一泉商店 |
| 0058 | 切のり | F-6 賞味期限は8ヶ月以上 | 2.00 | KG | 4,390.00 | (株)丸一泉商店 |
| 0059 | 味付のり | F-5a 賞味期限は8ヶ月以上 | 200.00 | EA | 12.00 | (株)富士食品 |
| 0060 | ふのり | F-16 100g袋入り 北海道産 寒ふのり 賞味期限8ヶ月以上 | 3.00 | KG | 9,730.00 | (株)丸一泉商店 |
| 0061 | 乾燥わかめ | F-22 賞味期限は8ヶ月以上 | 12.00 | KG | 5,949.00 | (株)くみあい食品 |
| 0062 | 乾燥海藻ミックス | F-24 賞味期限は8ヶ月以上 | 2.00 | KG | 6,950.00 | (株)富士食品 |
| 0063 | ひじき | F-14 100g袋入り 賞味期限は8ヶ月以上 | 2.00 | KG | 1,890.00 | (株)丸一泉商店 |
| 0064 | 八丁鯖味噌煮缶 | Q-キョウク Q-c03に準ずる T2缶 固形量1400g以上 26切入 | 6.00 | CN | 2,500.00 | 坂商事(株) |
| 0065 | ツナ野菜スープ煮 | Q-c21 | 40.00 | BG | 1,640.00 | (株)富士食品 |
| 0066 | マグロオイル漬缶 | Q-c13 | 24.00 | CN | 1,880.00 | 日本栄養食品(株) |
| 0067 | さば味噌煮 | O-b7 ベスト製または同等以上 賞味期限9ヶ月以上 | 480.00 | BG | 210.00 | 日本栄養食品(株) |
| 0068 | さんま蒲焼缶 | Q-c6 T2缶 固形量1400g以上 40個入り | 12.00 | CN | 1,800.00 | 坂商事(株) |
| 0069 | 冷凍豚もも肉スライス | H-b14 H-b14に準ずる 2kg程度縦積みビニール袋入り 品質保持期限は180日以上を各袋に記載 | 294.00 | KG | 830.00 | 上ヶ島ミート株式会社 |
| 0070 | 鶏もも肉 | H-d5 2kg袋入り 真空パック | 204.00 | KG | 900.00 | 上ヶ島ミート株式会社 |
| 0071 | ジョイグルメザビーフハンバーグ | O-キョウク 1個114g 賞味期限9ヶ月以上 | 720.00 | EA | 185.00 | 日本栄養食品(株) |
| 0072 | 鶏もも肉の熟成照焼き | O-キョウク 1袋130g×5枚ボイリングバック入り 賞味期限は1年以上 | 16.00 | BG | 990.00 | (株)富士食品 |
| 0073 | 照り焼き風チキン | Q-キョウク 鶏もも肉1枚55g～60g程度×17個入り | 6.00 | CN | 2,700.00 | 坂商事(株) |
| 0074 | バックビーフカレー | Q-キョウク 1袋200g程度 ロイヤルシェフ製または同等以上 レギュラー中辛 | 30.00 | EA | 98.00 | 坂商事(株) |
| 0075 | どんぶり麻婆丼 | Q-キョウク 1個210g 丸美屋製または同等以上 賞味期間8ヶ月以上 | 40.00 | EA | 120.00 | (有)コーワ食品 |
| 0076 | チリソースザンギ | Q-キョウク 1個130g程度ザンギ4個入り 賞味期限は8ヶ月以上 | 50.00 | EA | 195.00 | 日本栄養食品(株) |
| 0077 | うずら卵水煮缶 | Q-d9 固形量1600g以上、200～240個入り | 6.00 | CN | 2,130.00 | (株)富士食品 |
| 0078 | 鶏卵水煮缶 | Q-d10 固形量1700g以上、35～40個入り | 12.00 | CN | 1,450.00 | (株)富士食品 |
| 0079 | 厚焼卵 | O-d1 50g×10個入 ボイリングバック入り 賞味期限5ヶ月以上 | 40.00 | BG | 549.00 | (株)くみあい食品 |
| 0080 | L L乳飲料 | J-キョウク J-15に準ずる 味については発注時指定する 賞味期限は40日以上残したもの | 2,640.00 | EA | 62.00 | 一般財団法人防衛弘済会東千歳事業所 |
| 0081 | オリーブ油 | K-1b | 12.00 | PC | 1,100.00 | (株)富士食品 |
| 0082 | ごま油 | K-2b 200g瓶入り、ワンタッチキャップ付 | 60.00 | PC | 320.00 | 一般財団法人防衛弘済会東千歳事業所 |
| 0083 | サラダ油 | K-3a | 48.00 | PC | 610.00 | 北海道中央食糧(株) |

糧食品売買単価契約済通知書兼検査指令書

調達要求番号：3GFY1D30004
 基本契約番号：3LWRB44002000
 契約年月日：5.4.3

納期：5.4.1 ～ 5.6.30
 納地：北恵庭駐屯地
 検査指令番号：3LWRB44002000-B933000
 検査の種類：受領 I, 品質・包装・数量

以下のとおり単価契約したので、通知する。検査されたい。

| No | 品名 | 規格 | 予定数量 | 単位 | 単価 | 業者名 |
|------|----------------|--|----------|----|----------|------------|
| 0084 | 天ぷら油 | K-4a | 2.00 | CN | 5,749.00 | (株)くみあい食品 |
| 0085 | 粉末煎茶 | M-2 | 3.00 | KG | 5,999.00 | (有)鈴井園茶舗 |
| 0086 | 粉末麦茶 | M-3 500g 防湿アルミ包装 お湯で溶かした後変色なきもの | 3.00 | BG | 3,999.00 | (有)鈴井園茶舗 |
| 0087 | 卓上ウスターソース(500) | N-d1a | 20.00 | PC | 208.00 | (有)コーワ食品 |
| 0088 | 卓上中濃ソース(300) | N-d2b 1本300ml ブルドッグ製または同等以上 | 180.00 | PC | 204.00 | (有)コーワ食品 |
| 0089 | 醤油 | N-キョウツク 1L入り ワダカン、キッコーマン、ヤマサ製いずれかとする | 105.00 | LI | 160.00 | (有)コーワ食品 |
| 0090 | 卓上しょうゆ | N-キョウツク 1本200ml 二重構造ソフトボトル入り ヤマサ業務用ルート限定品または同等以上 | 144.00 | PC | 158.00 | 日本栄養食品(株) |
| 0091 | 食塩 | N-a17 | 22.00 | KG | 90.00 | 日本栄養食品(株) |
| 0092 | 塩こしょう | N-b14 | 20.00 | EA | 170.00 | 日本栄養食品(株) |
| 0093 | 食酢 | N-a18b | 20.00 | PC | 142.00 | (有)コーワ食品 |
| 0094 | かつおだしパック | N-c1 マルトモ製または同等以上 | 110.00 | BG | 1,060.00 | (株)富士食品 |
| 0095 | 煮干パック | N-c2 N-c2に準ずる ベストプラネット製または同等以上 | 132.00 | BG | 710.00 | (株)富士食品 |
| 0096 | 果粒ガラスープ | N-キョウツク 1袋500g入り | 24.00 | BG | 1,049.00 | (株)くみあい食品 |
| 0097 | コンソメスープの素 | N-c8 | 10.00 | KG | 590.00 | 北海道給食資材(株) |
| 0098 | チキンコンソメスープの素 | N-c7 | 5.00 | KG | 1,150.00 | (株)富士食品 |
| 0099 | 和風だしの素 | N-c3 | 15.00 | KG | 1,650.00 | (株)富士食品 |
| 0100 | 食研つゆ1L | N-キョウツク | 32.00 | PC | 770.00 | 坂商事(株) |
| 0101 | 食研白だし | N-キョウツク 1本1L入り | 16.00 | PC | 785.00 | 坂商事(株) |
| 0102 | トマトケチャップ | N-a24b | 24.00 | KG | 250.00 | 日本栄養食品(株) |
| 0103 | マヨネーズ | N-25 賞味期限は規格表通り | 84.00 | PC | 480.00 | 日本栄養食品(株) |
| 0104 | パックマヨネーズ | N-d27 | 1,200.00 | EA | 15.00 | 日本栄養食品(株) |
| 0105 | みそ | N-a47a N-a47aに準ずる トモエ製「千両こぼんみそ」または同等以上 | 280.00 | KG | 210.00 | (有)コーワ食品 |
| 0106 | カレーフレーク1kg | N-キョウツク S&B製ディナーフレークまたは同等以上 | 20.00 | KG | 1,179.00 | (株)くみあい食品 |
| 0107 | 辛口カレーフレーク | N-c13 | 80.00 | KG | 695.00 | 北海道給食資材(株) |
| 0108 | 甘口カレーフレーク | N-c14 | 20.00 | KG | 695.00 | 北海道給食資材(株) |
| 0109 | GABANカレーフレーク | N-キョウツク ハウス製または同等以上 | 20.00 | KG | 1,140.00 | 日本栄養食品(株) |
| 0110 | カレー粉 | N-b6b ハウス食品製またはS&B製 | 6.80 | KG | 2,390.00 | (株)富士食品 |
| 0111 | ガラムマサラ | N-キョウツク 300gハンディー缶入り | 5.00 | CN | 810.00 | 日本栄養食品(株) |
| 0112 | ブラックペッパー | N-b9 あらびき 100g単位で発注可能なもの | 1.00 | KG | 3,880.00 | (有)コーワ食品 |

入札結果

第323会計隊(北恵庭駐屯地)

| 契約の名称 | | 入札年月日 | 契約方式 |
|--------|-------------|----------|--------------|
| 長期 | 料理用白ワインほか3件 | 令和5年3月7日 | 一般競争契約 |
| 落札業者 | | 落札金額(税抜) | 納期 |
| 別紙のとおり | | 別紙のとおり | 5.4.3~5.6.30 |

| 落札業者 | 法人番号 |
|--------------------|---------------|
| 一般財団法人 防衛弘済会東千歳事業所 | 1011105000271 |
| (株)くみあい食品 | 3430001049924 |

糧食品規格表

令和5年4月改訂

陸上自衛隊

東千歳駐屯地
北千歳駐屯地
南恵庭駐屯地
北恵庭駐屯地
安平駐屯地

目 次

- 第1章 注意事項
 - 第1 適用範囲
 - 第2 納入要領
 - 第3 一般共通規格
 - 第4 見本
 - 第5 品質表示
 - 第6 その他

第2章 食品規格

| 大 分 類 | | 小 分 類 | | 頁 |
|-------|-------------------|-------|-----------------------------|-------|
| A | 穀 類 | A-a | 穀 類 | 1 |
| | | A-b | 麵 類 | 2 |
| | | A-c | パ ン 類 | |
| B | い も 加 工 品 類 | | | 3 |
| C | 豆 ・ 豆 加 工 品 類 | | | 4~5 |
| D | 野 菜 類 | D-a | 生 野 菜 類 | 6~9 |
| | | D-b | 生 加 工 野 菜 類 ・ 水 煮 野 菜 類 | 10 |
| | | D-c | 乾 燥 野 菜 類 | 11 |
| | | D-d | 冷 凍 野 菜 類 | 12 |
| E | 果 物 類 | E-a | 生 果 物 類 | 13~15 |
| | | E-b | 果 実 加 工 品 類 | 15 |
| F | 藻 類 | | | 16 |
| G | 魚 介 類 | | 魚 介 類 共 通 規 格 | 17 |
| | | G-a | 生 食 用 魚 介 類 | 18~19 |
| | | G-b | 魚 介 類 | 20~22 |
| | | G-c | 加 工 魚 品 類 | 23~24 |
| H | 肉 類 | G-d | 練 製 魚 品 類 | 25 |
| | | H-a | 牛 肉 類 | 26 |
| | | H-b | 豚 肉 類 | 27 |
| | | H-c | 羊 肉 類 | 28 |
| | | H-d | 鶏 肉 類 | |
| H-e | 肉 加 工 品 類 | 29 | | |
| I | 卵 類 | | | 30 |
| J | 乳 類 | | | 31~32 |
| K | 油 脂 類 | | | 33 |
| L | 菓 子 類 | L-a | 生 菓 子 類 | 34 |
| | | L-b | 冷 凍 菓 子 類 | |
| | | L-c | そ の 他 | |
| M | 嗜 好 飲 料 類 | | | 35 |
| N | 調 味 料 及 び 香 辛 料 類 | N-a | 調 味 料 類 | 36~37 |
| | | N-b | 香 辛 料 類 | 38 |
| | | N-c | 複 合 調 味 料 類 (ソ ー ス ・ た れ) | 39~40 |
| | | N-d | 卓 上 ・ 個 包 装 調 味 料 類 | 41~42 |
| | | N-e | 米 飯 用 調 味 料 類 | 42 |
| O | 冷 凍 加 工 品 類 | O-a | 穀 類 | 43 |
| | | O-b | 魚 介 類 | 44~45 |
| | | O-c | 肉 類 | 46~47 |
| | | O-d | そ の 他 | 48~49 |
| P | 漬 物 ・ 佃 煮 類 | P-a | 古 漬 類 | 50~51 |
| | | P-b | 新 漬 類 | 51~52 |
| | | P-c | 佃 煮 類 | |
| Q | 缶 詰 ・ レ ト ル ト 類 | Q-a | 穀 類 | 53 |
| | | Q-b | 野 菜 ・ 果 物 類 | 53~55 |
| | | Q-c | 魚 介 類 | 55 |
| | | Q-d | 肉 類 ・ 卵 類 | 56 |
| | | Q-e | そ の 他 | |
| R | 調 理 済 食 品 類 | R-a | 弁 当 類 | 57 |
| | | R-b | 惣 菜 類 | 58 |
| S | 即 席 品 類 | | | 59 |
| T | 部 外 委 託 食 | | | 60 |

第 1 章 注 意 事 項

第 1 適用範囲

本規格表は、下記の 4 個駐屯地において調達する糧食品に適用する。

| 駐 屯 地 名 | 郵 便 番 号 ・ 住 所 |
|-------------|------------------------------|
| 陸上自衛隊東千歳駐屯地 | 〒066-8577 北海道千歳市祝梅 1 0 1 6 |
| 陸上自衛隊北千歳駐屯地 | 〒066-8668 北海道千歳市北信濃 7 2 4 番地 |
| 陸上自衛隊南恵庭駐屯地 | 〒061-1411 北海道恵庭市恵南 6 3 番地 |
| 陸上自衛隊北恵庭駐屯地 | 〒061-1423 北海道恵庭市柏木町 5 3 1 番地 |
| 陸上自衛隊安平駐屯地 | 〒059-1511 北海道勇払郡安平町安平番外地 |

第 2 納入要領

- 1 納入時における検収は、食品衛生検査（業務隊衛生科において）に合格したのち、更に、本規格表に基づいて実施する（糧食班検収所において）ので、入札時には本規格表を熟読の上、誤りのないようにすること。
- 2 検量の指定のないものは正味重量により行うものとする。
- 3 納入時間

(1) 時間指定のない場合

| 駐 屯 地 名 | 納 入 時 間 |
|-------------|-------------------|
| 東 千 歳 駐 屯 地 | 0 8 1 5 ~ 1 2 0 0 |
| 北 千 歳 駐 屯 地 | 0 8 1 5 ~ 1 2 0 0 |
| 南 恵 庭 駐 屯 地 | 0 8 1 5 ~ 1 2 0 0 |
| 北 恵 庭 駐 屯 地 | 0 8 1 5 ~ 1 2 0 0 |
| 安 平 駐 屯 地 | 0 8 1 5 ~ 1 1 0 0 |

(2) 時間指定のある場合

| 指 定 時 間 | 納 入 時 間 |
|---------|-------------------|
| A 時 間 | 0 8 1 5 ~ 0 8 4 5 |
| B 時 間 | 1 0 0 0 ~ 1 0 3 0 |
| C 時 間 | 1 4 0 0 ~ 1 5 0 0 |
| D 時 間 | 1 5 0 0 ~ 1 6 0 0 |
| E 時 間 | そ の 都 度 指 定 |

- 4 上記納入時間を厳守とするが、万一やむを得ない事態により時間の変更をしなければならない場合は、会計隊契約班又は、糧食班へ速やかに連絡するものとする。

第 3 一般共通規格

- 1 本規格表に記入されていない品目については、その都度示す。
- 2 本規格表と糧食購入要求書に相違がある場合は、糧食購入要求書の規格を優先する。
- 3 糧食品は所定の規格を満たすもので、一般市場において市販品として流通しているものとする。
- 4 食品衛生法及び関係法（省）令及びに公正競争規約の適用を受けるものについては、その定めるところに従い製造表示されているものとする。
- 5 規格内容の「〇〇g程度」とは上下幅 5%とする。
- 6 規格内容の「〇〇g以上」とは上限 10%までとする。

第4 見本

- 1 見本提出品目は、入札公告内訳書に○印を付して示す。
- 2 見本は、指定された日時に糧食班へ品名・業者名を記入し提出する。
- 3 提出された見本が規格と合致しない場合、見本の提出がない場合は、当該品目の入札には参加できない。

第5 品質表示

品質表示は農林水産省で示す表示制度に基づき実施する。

第6 その他

- 1 納入時間の遅れ及び衛生検査・受領検査の不合格があったとき適切な処置を実施する。
- 2 輸送業者等を使用する場合、契約業者は確実に納品場所を指示し、品名・数量・時間等を明確にする。
- 3 この規格表により難しいときは、入札前に契約担当官に申し出るものとする。
- 4 夏季輸送途中に鮮度が低下しやすい食材、冬季輸送途中に凍結しやすい食材、肉・魚介等の冷凍食材は包装容器、輸送方法（保冷車等）を考慮し品質保持に努める。
- 5 この規格表で完全に表現し得ない事項もあるので、商習慣に従い、良心的に納入するものとする。
- 6 この規格表について疑義等のある場合は、契約担当官と調整するものとする。

| 駐 屯 地 名 | 電 話 番 号 | 内 線 番 号 |
|-------------|----------------|---------|
| 東 千 歳 駐 屯 地 | (0123) 23-5131 | 3813 |
| 北 千 歳 駐 屯 地 | (0123) 23-2106 | 344 |
| 南 恵 庭 駐 屯 地 | (0123) 32-3101 | 353 |
| 北 恵 庭 駐 屯 地 | (0123) 32-2101 | 348 |
| 安 平 駐 屯 地 | (0145) 23-2231 | 292 |

第2章 食品規格

| A-a 穀類 | | | | |
|--------|---|-------------|--|---------|
| A-a 共通 | | | | |
| 番号 | 品名 | 単位 | 規格 | 包装・その他 |
| | 1 乾燥・風味良好で折れ・くだけのないもの 2 農林水産省が定める加工食品品質表示基準により、名称・原材料名・内容量・賞味期限・保存方法・製造業者等の氏名又は名称及び住所を表示する | | | |
| 1 | 小麦粉 | kg | 薄力粉1等品、JAS規格品 | 防湿クラフト袋 |
| 2 | 天ぷら粉 | kg | 1 白色、市販中級品程度 | ビニール袋入 |
| 3 | 調味天ぷら粉 | kg | 2 昭和製粉・日清製粉・日本製粉 | |
| 4 | フライミックス | kg | オーマイ・日本食研製品とする | |
| 5 | 唐揚粉 | kg | 1 昭和製粉・日清製粉・日本製粉・オーマイ製品とする 2 a 醤油味 b 塩味 c カレー味 | |
| 6 | クルトン | 袋 | 5mmさいの目、100g袋入り | ダンボール入 |
| 7 | 干うどん | kg | JAS規格品 | 防湿処理包装 |
| 8 | 干そうめん | kg | | |
| 9 | 干冷麦 | kg | | |
| 10 | スパゲティ | kg | 太さ1.7mm、JAS規格品 | |
| 11 | a | 管状マカロニ | kg | JAS規格品 |
| | b | カールマカロニ | kg | |
| | c | シェルマカロニ | kg | |
| | d | ホイールマカロニ | kg | |
| | e | ツイストマカロニ | kg | |
| | f | ファルファツレマカロニ | kg | |
| 12 | 豆麩 | kg | 良質な中力粉使用、着色料は食品衛生法許可品とする | |
| 13 | 花麩 | kg | | |
| 14 | 切麩 | kg | | |
| 15 | 卵麩 | kg | | |
| 16 | パン粉 | kg | 1 白色、市販中級品程度 2 1kg又は2kg袋入り | ビニール袋入 |
| 17 | 生パン粉 | kg | 光沢があり、白色で柔らかいもの | |
| 18 | 精白米 | kg | 1 品種・産年・産地・納入条件はその都度入札公告で示す 2 a 防湿クラフト袋 b 10kgビニール袋入り | |
| 19 | 発芽玄米 | kg | 1kgずつ袋入り、マイナスイオン処理したもの | ビニール袋入 |
| 20 | 強化精麦 | kg | 1 強化切断精麦で無圧ぺん、ビタミンB群強化 2 農産物検査法による検査をおこなったもの | 防湿クラフト袋 |
| 21 | もち米 | kg | 1 国産米とする 2 10kg防湿袋入り | 防湿処理包装 |
| 22 | ビーフン | kg | 1 良質な米粉使用、炒め用カット10cm程度 2 ケンミン同等品 | |
| 23 | 干そば | kg | JAS規格品 | |
| 24 | コーンフレーク | 箱 | 1 味の素同等品 2 a 340g以上 b 180g以上 c 40g以上 | |
| 25 | 玄米フレーク | 個 | 220g以上 | |

A 穀類

| A-b 茹麵類 | | | | |
|-----------|---|----|---|--------|
| A-b 共通 | 1 農林水産省が定める加工食品品質表示基準により、名称・原材料名・内容量・賞味期限・保存方法・製造業者等の氏名又は名称及び住所を表示する 2 使用する原料の粉は2等品以上のものとする 3 納入当日茹でたもので、形・重量が同じもの 4 弾力・こし・のどごしがよく、茹で過ぎ・こしのないものは不可とする 5 容器は衛生的な麺用バットを使用し、外気に触れないよう保護したもの 6 時間指定納品とする | | | |
| 番号 | 品名 | 単位 | 規 格 | 包装・その他 |
| 1 | 茹 う ど ん | 個 | 1 10~12番 2 a 230g以上 b 200g以上 c 180g以上 | 共通規格参照 |
| 2 | 茹 細 う ど ん | 個 | 230g以上、14番 | |
| 3 | 茹 き し め ん | 個 | 220g以上、幅1cm程度 | |
| 4 | 茹 ほ う と う | 個 | 200g以上 | |
| 5 | 茹 冷 麦 | 個 | 1 16~24番 2 a 250g以上 b 220g以上 | |
| 6 | 茹 ラ ー メ ン | 個 | 1 18~22番、角めん 2 a 250g以上 b 200g以上 | |
| 7 | 茹 ちゃんぼんめん | 個 | 200g以上、14番、長崎産丸めん | |
| 8 | 焼そば用ラーメン | kg | 1 焼そば用の弾力のある蒸し麺で、ほぐしたもの 2 油をまぶしてあるもの 3 18~20番 | |
| 9 | ソース焼そば用ラーメン | kg | 1 焼そば用の弾力のある蒸し麺で、ほぐしたもの 2 油・ソースをまぶしてあるもの 3 18~20番 | |
| 10 | 茹 そ ば | 個 | 1 18~20番、そば粉を20%以上使用 2 a 250g以上 b 200g以上 | |
| 11 | 茹 茶 そ ば | 個 | 200g以上、18~20番、そば粉を20%以上使用 | |
| 12 | 茹 ご ま そ ば | 個 | | |

| A-c パン類 | | | | |
|-----------|---|----|---|--------|
| A-c 共通 | 1 農林水産省が定める加工食品品質表示基準により、名称・原材料名・内容量・賞味期限・保存方法・製造業者等の氏名又は名称及び住所を表示する 2 ビニール袋包装等で衛生的処理が施されたもの 3 納品時に、検査用及び保存用として2食提出する | | | |
| 番号 | 品名 | 単位 | 規 格 | 包装・その他 |
| 1 | 食 パ ン | 個 | 1 消費期限は、納品日を含め3日以上のもの 2 内容量・種類は、その都度示す | パンケース入 |
| 2 | 菓 子 パ ン | 個 | | |
| 3 | 焼 調 理 パ ン | 個 | | |
| 4 | 調 理 パ ン | 個 | 1 保冷車等で温度管理を厳重に行って納入できるもの 2 内容量・種類は、その都度示す | ダンボール入 |
| 5 | ロ ン グ ラ イ フ パ ン | 個 | 1 常温で20日以上保存のできるもの 2 内容量・種類は、その都度示す | |

B いも加工品類

| B 共通 | 1 農林水産省が定める加工食品品質表示基準により、名称・原材料名・内容量・賞味期限・保存方法・製造業者等の氏名又は名称及び住所を表示する | | | |
|---------|--|----|--|--------|
| | 2 鮮度良好で着色を施さないもの | | | |
| | 3 1箱の数量を明示し、齊一に衛生的容器に並べたもの | | | |
| | 4 検収時、水を除く | | | |
| 番号 | 品名 | 単位 | 規格 | 包装・その他 |
| 1 | こんにゃく | kg | 光沢、弾力十分な市販優良品 国産品 | 衛生的容器入 |
| 2 | 黒こんにゃく | kg | | |
| 3 | つきこんにゃく | kg | | |
| 4 | つき黒こんにゃく | kg | | |
| 5 | 玉こんにゃく | kg | 1玉15g程度、5色入り 国産品 | ビニール袋入 |
| 6 | 刺身こんにゃく | 個 | 固形量300g、みそたれ付き 国産品 | |
| 7 | 白滝 | kg | 光沢・弾力十分な市販優良品 国産品 | 衛生的容器入 |
| 8 | 小巻白滝 | 個 | 1個25～30g 国産品 | |
| 9 | 乾燥マッシュポテト | kg | 1 乾燥良好で変質のないもの 2 100g防湿袋入り | ダンボール入 |
| 10 | でん粉 | kg | 1 農産物規格規定1等品、じゃがいもを原料とする 2 1kg防湿袋入り | |
| 11 | 緑豆春雨 | kg | 1 緑豆を原料とする 2 500g～1kg防湿袋入り | |
| 12 | カット緑豆春雨 | kg | 1 3cmカット、緑豆を原料とする 2 500g～1kg防湿袋入り | |

C 豆・豆加工品類

| 番号 | 品名 | 単位 | 規格 | 包装・その他 | |
|---------|---|----------|--|--|--------|
| C 共通 | 1 生の加工品は製造後24時間以内のもの 2 異味・異臭・異物がなく鮮度良好なもの 3 製造後適切な保存をし、衛生的な容器に斉一に並べたもの 4 遺伝子組換え食品でないもの 5 農林水産省が定める加工食品品質表示基準により、名称・原材料名・内容量・賞味期限・保存方法・製造業者等の氏名又は名称及び住所を表示する | | | | |
| | 1 | 小豆 | kg | 1 大納言、農産物規格2等合格品以上 2 整粒80%以上、ひねは不可 | ダンボール入 |
| | 2 | こしあん | kg | 1 小豆を原料とし、砂糖・食塩等で調味したもの | |
| | 3 | つぶあん | kg | 2 1kgビニール入り | |
| | 4 | 白いんげん豆煮豆 | kg | 1 良質で粒が均一な豆を使用し、煮くずれのないもの 2 角型トレー入りで1kg真空包装 | |
| 5 | 金時豆煮豆 | kg | | | |
| 6 | とら豆煮豆 | kg | | | |
| 7 | うぐいす豆煮豆 | kg | | | |
| 8 | 黒豆煮豆 | kg | | | |
| 9 | 大豆水煮 | kg | 1 良質で粒が均一な大豆を原料としたもの 2 国産品、1kg真空包装 | | |
| 10 | きな粉 | kg | 1 黄又は青大豆を原料とし、乾燥良好で異物の混入不可 2 1kg防湿袋入り | | |
| 11 | 呉汁 | kg | 1 大豆を一晩水に漬けて、半つぶしにしたもの | 完全滅菌済 衛生的容器入 | |
| 12 | 木綿豆腐 | kg | 1 大豆を原料とし、純白で適度な硬さを保ち、割れくだけ等のないもの 2 特有の風味があり、異味・異臭のない鮮度良好なもの 3 製造後1時間以上冷却したもの 4 1個400gのもの | | |
| 13 | 絹ごし豆腐 | kg | | | |
| 14 | パック木綿豆腐 | 個 | 1 木綿豆腐規格に準ずる 2 1個400gのパック入り | | |
| 15 | パック絹ごし豆腐 | 個 | 1 絹ごし豆腐規格に準ずる 2 1個150g以上 3 a 充てんでない耐熱バック b 充てん耐熱バック | | |
| 16 | 寄せ豆腐 | kg | 1 木綿豆腐規格に準ずる、時間指定納品 2 a 国産大豆使用、300g以上カップ入り b 自然に沈殿させて固めたもの | | |
| 17 | 焼豆腐 | kg | 1 本規格表の木綿豆腐を圧搾水切り後、均一に焼き上げ焼き過ぎ・焼きむらのないもの 2 1個200g以上 | | |
| 18 | 絞り豆腐 | kg | 1 本規格表の木綿豆腐の水分を、30%程度加圧水切り | | |
| 19 | 厚揚げ | kg | 1 良質な植物油で揚げたもの 2 厚さ2cm以上、1枚200~250g | | |
| 20 | FDカット豆腐 | kg | 1 フリーズドライ製法で乾燥良好なもの 2 防湿袋入り | | ダンボール入 |
| 21 | 油揚げ | kg | 1 良質な植物油で揚げたもの 2 1枚120~150g | 完全滅菌済 衛生的容器入 | |

C 豆・豆加工品類

| 番号 | 品名 | 単位 | 規格 | 包装・その他 |
|----|-----------|----|--|-----------------|
| 22 | 小揚 | kg | 1 良質な植物油で揚げたもの 2 1枚15g程度 | 完全滅菌済 衛生的容器入 |
| 23 | 千切油揚 | kg | 1 本規格表の油揚を5mm幅の千切り 2 冷凍可 | |
| 24 | FDカット油揚 | kg | 1 フリーズドライ製法で乾燥良好なもの 2 防湿袋入り | |
| 25 | 味付油揚 | 枚 | 1 1枚35g以上、ボイリングパック 2 きつねうどん用 | |
| 26 | がんもどき | 個 | 1 豆腐を主体に胡麻かひじきを入れたもの 2 良質の植物油で揚げたもの 4 1個35g程度 | |
| 27 | 一口がんもどき | kg | 1 がんもどき規格に準ずる 2 1個10g程度 | |
| 28 | 凍り豆腐 | kg | 1 きめ細かく、凍結完全で戻した時良好なもの 2 1個50g程度 | |
| 29 | 高野豆腐 | kg | 1 JAS規格品 2 乾燥良好で、異味・異臭・変色・ひび割れ等のないもの 3 厚さ1.5cm、1辺5～7cmのもの | 防湿袋入 |
| 30 | カット高野豆腐 | kg | 1 JAS規格品 2 乾燥良好で、異味・異臭・変色・ひび割れ等のないもの 3 1.5cmさいの目にカットしたもの | |
| 31 | カップ納豆 | 個 | 1 完全に発酵した糸引き納豆で、異物の混入のない粒揃いのもの 2 たれ・辛子付き、フタ付きカップ入り 3 a 50g b 30g c 30g紙カップ入り | ダンボール入 |
| 32 | カップ水戸納豆 | 個 | 1 辛子・青のり付き、フタ付きカップ入り 2 30g | |
| 33 | カップしそたれ納豆 | 個 | 1 辛子・しそたれ付き、丸型カップ入り 2 a 50g b 35g | |
| 34 | ひきわり納豆 | kg | 完全発酵の糸挽き納豆を挽きわりにしたもの | |
| 35 | カップひきわり納豆 | 個 | 1 カップ納豆規格に準ずる 2 たれ・辛子付き、フタ付きカップ入り 3 a 50g b 35g | |
| 36 | おから | kg | 1 新鮮で、固く絞った目の細かいもの | 完全滅菌済 衛生的容器入 |

D 野菜類

| D-a 生野菜類 | | | | |
|-----------|--|----|---|------------------|
| D-a 共通 | 1 JAS法に基づく名称・産地・銘柄・等級を表示する | | | |
| | 2 等級は秀またはA以上とし、等級のないものについては秀またはAに準ずるもの | | | |
| | 3 病虫害・外傷・腐敗・芯くされ・変形・曲り・「トウ立ち」・「ス」がなく、土・砂・きょう雑物・農薬の付着・混入のないもの | | | |
| | 4 凍結・霜害のないもの | | | |
| | 5 鮮度良好、水洗いが完全でひげ根を除去したもの | | | |
| | 6 品名の品種は同一のものを納入する | | | |
| | 7 有機野菜・遺伝子組換え・輸入品については農林水産省の示す品質表示基準により表示する | | | |
| | 番号 | 品名 | 単位 | 規格 |
| 1 | グリーンアスパラガス | kg | 1 長さ20cm、太さ1cm程度 2 a 道産品 b 国産品 c 産地問わず | ダンボール入 ビニール袋入 |
| 2 | エンダイブ | kg | 鮮度良好、枯葉・鬼葉・斑点を除き根切りしたもの | |
| 3 | スナップえんどう | kg | 長さ5cm程度 | |
| 4 | おくら | kg | 長さ8～10cm程度 | 衛生的包装 |
| 5 | かぶ | kg | 直径6cm程度、葉部4cm以内 | ダンボール入 ビニール袋入 |
| 6 | かぼちゃ | kg | 1 1玉1.5～2kg 2 a 国産品、種類は問わず b 外国産可、種類は問わず | |
| 7 | カリフラワー | kg | 1 花つぼみから下部を5cmに切り揃えたもの 2 花つぼみは緻密で純白なもの | |
| 8 | キャベツ | kg | 1 鬼葉・斑点を除き根切りした生食用の柔らかいもの 2 巻きが強く、外葉の緑色が濃くつやのあるもの 3 1玉1～3kg 国産品 | |
| 9 | 春キャベツ | kg | 1 鬼葉・斑点を除き根切りした生食用の柔らかいもの 2 巻きがゆるく、外葉の緑色が鮮やかなもの 3 1玉1～3kg 国産品 | |
| 10 | 紫キャベツ | kg | 1玉500g以上 | |
| 11 | 胡瓜 | kg | 直径2.5cm以上 90～120g程度 | |
| 12 | クレソン | kg | 鮮度良好、枯葉・鬼葉・斑点を除き根切りしたもの | |
| 13 | ごぼう | kg | 1 直径2～3cm長さ40cm以上、土付きは不可、洗いごぼう 2 皮のきめが細かくなめらかで、ひび割れのないもの | |
| 14 | こまつ菜 | kg | 1 葉茎25～30cm 2 1束150～300g程度に結束 3 葉肉は厚くみずみずしい、濃い緑色のもの 4 茎にハリとみずみずしさがあるもの | |
| 15 | ししとうがらし | kg | なり軸を切った青色のもの | |
| 16 | しその葉 | 枚 | 中葉、傷みのないもの | |
| 17 | 春菊 | kg | 1 葉が濃緑色でみずみずしく、葉先に傷みのないもの | |
| 18 | 根生姜 | kg | 1 肉質良好で発芽のないもの 2 1個30g以上 | |
| 19 | せり | kg | 根切り水洗いし葉先に傷みのないもの | |
| 20 | セロリ | kg | 1 外葉・枯葉を除き、根切り・葉切りしたもの 2 可食部20cm以上 | |
| 21 | ターサイ | kg | 1束300g程度に結束したもの | |
| 22 | かいわれ大根 | kg | 枯葉・斑点のないもの | 専用容器入 |

D 野菜類

| 番号 | 品名 | 単位 | 規格 | 包装・その他 |
|----|---------|----|--|------------------|
| 23 | 大根 | kg | 1 水洗いしたもの 2 つやとハリがあり、毛穴の浅いもの 3 スが入ってなく、みずみずしいもの 4 最大直径10cm程度・長径30cm以上、葉部は10cm以内 | ダンボール入 ビニール袋入 |
| 24 | 玉葱 | kg | 1 丸形とし偏平型を除いた1個 200g程度 2 表面の皮に傷がなくしっかり乾いていてツヤのあるもの 3 芽が出ていなくて、根が伸びていないもの 4 頭の部分がしっかりしていて、かたいもの 5 国産品 | |
| 25 | 紫玉葱 | kg | 1個150g程度 | |
| 26 | たらの芽 | kg | 1個5~7g、葉部1~3cmで柔らかいつぼみ | |
| 27 | チコリ | kg | 1個160~200g | |
| 28 | チンゲン菜 | kg | 1 1株300g程度 | |
| 29 | とうもろこし | 本 | 1 皮付きで1本350g、可食部15cm以上 2 採取後24時間以内のもの 3 種類は別示 | |
| 30 | トマト | kg | 1 1個160~200g 2 全体に丸く、かたくしまっているもの 3 全体が赤くツヤがあり、割れない適熟なもの 4 ヘタが緑色で張りがあり、しおれていないもの 5 国産品 | |
| 31 | ミニトマト | kg | 1 1個13g程度、割れがなく適熟なもの 2 ヘタが緑色で、しおれていないもの 国産品 | |
| 32 | フルーツトマト | kg | 1 1個40~60g、大きさが斉一で適熟なもの 2 糖度8%以上 国産品 | |
| 33 | なす | kg | 1 1個60~80g程度 国産品 2 濃い黒紫色でつやがあり、外皮に傷のないもの 3 握るとしっかりしたハリがあり、弾力を感じるもの | |
| 34 | 菜の花 | kg | 1 茎が柔らかく、つぼみのもの 2 結束されたもの | |
| 35 | にがうり | kg | 1個100~200gのもの | |
| 36 | にら | kg | 1 長さ30cm程度の柔らかいもの 2 葉先までピンとしていて、ハリのあるもの 3 葉の緑色が濃く、においが強いもの | |
| 37 | 人参 | kg | 1 1個150~300g、割れないもの 2 赤みが濃く、色つやが良いもの 3 ヒゲ根が少ないもの 4 国産品 | |
| 38 | にんにく | kg | 大玉品、1玉50g程度 | |
| 39 | 茎にんにく | kg | 長さ30cm程度 | |
| 40 | 長葱 | kg | 1 青葉は白部の1/3程度に切り、軟白部は2.5cm以上 2 真っ直ぐでつやがあり、巻きのしっかりしたもの 3 SまたはMサイズ 国産品 | |
| 41 | 軟白葱 | kg | 1 長さ7.5cm、白根30cm程度 2 MまたはLサイズ 国産品 | |

D 野菜類

| 番号 | 品名 | 単位 | 規 格 | 包装・その他 |
|----|----------------|----|---|------------------|
| 42 | 小 葱 | kg | 1 長さ50cm、幅4mm程度 国産品 2 緑色が濃くつややかで、先端までハリのあるもの | ダンボール入 ビニール袋入 |
| 43 | 白 菜 | kg | 1 鬼葉・斑点を除き根切りし、切り口がみずみずしいもの 2 外葉が青々として、黄ばみのないもの 3 巻きが強く、頭の部分を押しすと弾力のあるもの 4 1玉2~4kg 国産品 | |
| 44 | パ セ リ | kg | 縮みよく濃緑色で、芳香が良好なもの | |
| 45 | ラ デ ィ ッ シ ュ | kg | ひげ根部を除いた直径3cm以下のもの、葉部5cm以内 | |
| 46 | ピ ー マ ン | kg | 1個30~50g | |
| 47 | レ ッ ド ピ ー マ ン | kg | 1個50g以上、パプリカ種 | |
| 48 | イ エ ロー ピ ー マ ン | kg | | |
| 49 | ブ ロ ッ コ リ ー | kg | 1 つぼみから下の茎を5cmに切り揃えたもの 2 つぼみは濃緑色で、各粒が硬く引き締まり密集している 3 茎の切り口がみずみずしく、スが入っていないもの 4 つぼみが黄色く変色したものは不可 | |
| 50 | ほ う れ ん そ う | kg | 1 葉肉が厚く、濃緑色で葉先までピンと張っているもの 2 茎が適度な太さで、弾力のあるもの 3 根が大きくて、赤みが強いもの 4 葉が黄色く変色したものは不可 5 国産品 | |
| 51 | み つ ば | kg | 1 葉が淡緑色のもの 2 茎にしっかり水分と張りがあり、新鮮なもの 3 全体的に香りが強いもの | |
| 52 | み よ う が | kg | 香りよきもの、15g程度 | |
| 53 | も や し | kg | 鮮度・発育良好なグリーンマップ | |
| 54 | 大 豆 も や し | kg | 鮮度・発育良好なもの | |
| 55 | み ず な | kg | 1 葉先がピンとしていて、みずみずしいもの 2 茎にツヤがあり、まっすぐ伸びているもの 3 根がまっ白で、変色していないもの 4 国産品 | |
| 56 | レ タ ス | kg | 1 1玉300~500g 2 切り口が白く、直径2cm程度のもの 3 葉が淡い緑色でツヤがあるもの 4 葉がふんわり巻いてあり、適度な弾力のあるもの 5 切り口が変色したものは不可 6 国産品 | |
| 57 | サ ラ ダ 菜 | kg | 1 鮮度良好、枯葉・鬼葉・斑点を除き根切りしたもの 2 国産品 | |
| 58 | リ ー フ レ タ ス | kg | | |
| 59 | サ ニ ー レ タ ス | kg | | |
| 60 | プ リ ー ツ レ タ ス | kg | | |
| 61 | れ ん こ ん | kg | 切り根を除去した水洗い良好なもの、根径5cm以上 | |
| 62 | え の き だ け | kg | 鮮度良好、真空包装 | |
| 63 | 生 し い た け | kg | 1 鮮度良好、かさの大きさは4~6cm 2 国産品 | |
| 64 | ぶ な し め じ | kg | 鮮度良好 | |
| 65 | し ろ し め じ | kg | | |

D 野菜類

| 番号 | 品名 | 単位 | 規格 | 包装・その他 |
|----|-------|----|--|------------------|
| 66 | たもぎだけ | kg | 鮮度良好 | ダンボール入 ビニール袋入 |
| 67 | 舞茸 | kg | | |
| 68 | エリンギ | kg | 鮮度良好、長さ10～15cm程度で大きさの揃ったもの | |
| 69 | さつまいも | kg | 1個200～300g | |
| 70 | じゃがいも | kg | 1 1個130～200g 2 表面の色が均一で、しわがなくハリがあるもの 3 表面がなめらかで硬く締まりブヨブヨしていないもの 4 男爵系 | |
| 71 | メークイン | kg | 1 1個130～200g 2 表面の色が均一で、しわがなくハリがあるもの 3 皮が薄く、表面がつるりとしていて重みのあるもの | |
| 72 | ながいも | kg | 1 長さ30cm程度、根径5cm以上のもの 2 皮が自然な肌色で、ハリとツヤのあるもの 3 ヒゲ根があるもの | |
| 73 | ゆりね | kg | 全体に白く、鱗片のしまりが良いもの | |

D 野菜類

| D-b 生加工野菜類・水煮野菜類 | | | | |
|------------------|--|----|---|--------|
| D-bcd 共通 | 1 JAS法に基づく名称・産地・銘柄・等級を表示する | | | |
| | 2 農林水産省が定める加工食品品質表示基準により、名称・原材料名・内容量・賞味期限・保存方法・製造業者等の氏名又は名称及び住所を表示する | | | |
| | 3 生野菜加工品は鮮度良好なもの、乾燥野菜類は乾燥良好で碎け・変色・油焼けのないもの | | | |
| | 4 水煮野菜類kg単位のもの、水分を除き検量したもので、カビ・変色のないもの | | | |
| | 5 真空包装・乾物は指定のない限り製造後1年以内のもの | | | |
| | 6 冷凍野菜類は加工後-18℃以下で保管されたもので、年一時期製造のもの以外は加工後10ヶ月以内のもの | | | |
| | 7 FD野菜類は賞味期限が6ヶ月以上あるもので、水戻しした後、彩り良くくずれのないもの | | | |
| | 8 冷凍・冷蔵品は、適正な温度管理のもと納品できるもの | | | |
| 番号 | 品名 | 単位 | 規 格 | 包装・その他 |
| 1 | 切ごぼう | kg | 1 幅0.3×長さ5cm程度の金平用に千切り 2 漂白剤を使用していないもの 3 あくぬきごぼう80%・人参20%別々に包装 | ビニール袋入 |
| 2 | ささがき生ごぼう | kg | 1 納品の20時間以内に加工された鮮度良好なもの 2 大きさが一様なもの | |
| 3 | 乱切生ごぼう | kg | 3 冷蔵・真空包装 | |
| 4 | おろし生姜 | kg | 生生姜をすりおろした食塩無添加のもの、1kg広口容器入り | ダンボール入 |
| 5 | 白髪大根 | kg | 1 幅1.2mm 刺身の生食つま用 2 納品の20時間以内に加工された鮮度良好なもの 3 時間指定納品 | ビニール袋入 |
| 6 | 皮むき玉葱 | kg | 1 本規格表の玉葱の茶色の皮を除いたもの 2 納品の20時間以内に加工された鮮度良好なもの 3 保冷状態で納品 | |
| 7 | オニオンスライス | kg | 1 本規格表の玉葱を厚さ1mmの輪切生食サラダ用にスライス 2 納品の20時間以内に加工された鮮度良好なもの | |
| 8 | とんぶり | kg | ゆでて果皮を除き、適熟で風味良好なもの | |
| 9 | 糸人参 | kg | 1 幅1.2mm、刺身の生食つま用 2 納品の20時間以内に加工された鮮度良好なもの 3 時間指定納品 | |
| 10 | 千切人参 | kg | 1 幅0.2×長さ4cm程度の生食サラダ用に千切り 2 納品の20時間以内に加工された鮮度良好なもの 3 時間指定納品 | |
| 11 | おろしにんにく | kg | 生にんにくをすりおろした食塩無添加のもの、1kg広口容器入り | |
| 12 | 菜の花辛子和え | kg | 辛子調味料付き、500g~1kg袋入り | ビニール袋入 |
| 13 | さといも水煮 | kg | 1個10~20g | ビニール袋入 |
| 14 | 皮むき生さといも | kg | 1個20~30g | |
| 15 | 乱切生じゃがいも | kg | 1 断面3~3.5cmの乱切りで、大きさが一様なもの 2 納品の20時間以内に加工された鮮度良好なもの 3 1kg真空包装 4 時間指定納品 | |

D 野菜類

| D-c 乾燥野菜類 | | | | |
|-----------|-----------------|----|--------------------------------------|--------|
| 番号 | 品名 | 単位 | 規 格 | 包装・その他 |
| 1 | F D ね ぎ | kg | 100g防湿袋入り | ダンボール入 |
| 2 | F D あ さ つ き | kg | | |
| 3 | F D 大 根 菜 | kg | | |
| 4 | か ん び ょ う | kg | 太さ・長さの揃ったもの | |
| 5 | ほ し ぎ く | 袋 | 色鮮やかなもの、20g入り | |
| 6 | 切 干 大 根 | kg | 1 国産品 | |
| 7 | 切干大根人参ミックス | kg | 2 太さ・長さの揃ったもの | |
| 8 | a ア ー モ ン ド | kg | 1 風味良好な無塩のもの 2 ローストタイプ 3 防湿袋入り | |
| | b スライスアーモンド | kg | | |
| | c クラッシュアーモンド | kg | | |
| | d 粉 末 ア ー モ ン ド | kg | | |
| 9 | カ シ ュ ー ナ ッ ツ | kg | | |
| 10 | む き く る み | kg | | |
| 11 | 黒 ご ま | kg | 1 いりごま 2 1kg防湿袋入り | |
| 12 | 黒 す り ご ま | kg | | |
| 13 | 白 ご ま | kg | | |
| 14 | 白 す り ご ま | kg | | |
| 15 | 黒 ね り ご ま | 個 | ごま100%、500g容器入り | |
| 16 | 白 ね り ご ま | 個 | ごま100%、500g容器入り | |
| 17 | 乾燥スライスにんにく | 袋 | 200g防湿袋入り | |
| 18 | 黒 き く ら げ | kg | a 直径5cm程度 b 直径2~3cmの小型のもの | |
| 19 | 千切黒きくらげ | kg | 0. 2cm千切り | |
| 20 | 干 し い た け | kg | 1 肉厚で足を除いた直径4cm程度の上級品 2 防湿袋入り | |
| 21 | 千切干しいたけ | kg | 1 本規格表干しいたけを0.5cmに千切り 2 防湿袋入り | |

D 野菜類

| D-d 冷凍野菜類 | | | | |
|-----------|---------------|----|--|--------|
| 番号 | 品名 | 単位 | 規 格 | 包装・その他 |
| 1 | 冷凍 いんげん | kg | 両端を落とし、すじを除いた4cmカットのもの | ビニール袋入 |
| 2 | 冷凍 えだ豆 | kg | 1 良質なえだ豆を加熱加工したもの、塩味付き 2 自然解凍で喫食可能品 | |
| 3 | 冷凍 むきえだ豆 | kg | 良質なえだ豆のむきみを加熱加工したもの | |
| 4 | 冷凍 さやえんどう | kg | なり軸とすじを除いたもの | |
| 5 | 冷凍 グリンピース | kg | 適熟なもの | |
| 6 | 冷凍 カットかぼちゃ | kg | 栗又はえびすかぼちゃの可食分を4cm角に切ったもの | |
| 7 | 冷凍 おろし生姜 | 袋 | 100%生生姜使用、100g袋入り | |
| 8 | 冷凍 大根おろし | kg | なめらかにすり下ろした大根100%の無添加 | |
| 9 | 冷凍 ホールコーン | kg | 甘味多いもの | |
| 10 | 冷凍 生おろしにんにく | 袋 | 100%生にんにく使用、100g袋入り | |
| 11 | 冷凍 茎にんにく | kg | 両端を落とし、すじを除いたもの | |
| 12 | 冷凍 ブロッコリー | kg | 可食部を小分けしバラ凍結したもの | |
| 13 | 冷凍 カリフラワー | kg | | |
| 14 | 冷凍 ほうれんそう | kg | a 国産品 b 輸入品 | |
| 15 | 冷凍 チンゲン菜 | kg | 5cm程度にカットしたもの | |
| 16 | 冷凍 きざみおくら | kg | 良質なおくらを小口カットしたもの、生食可能品 | |
| 17 | 冷凍 グリーンアスパラガス | kg | a 1本もの b クロスカット | |
| 18 | 冷凍 モロヘイヤリーフ | kg | 自然解凍で喫食可能品、葉のみ | |
| 19 | 冷凍 れんこん | kg | 1 20~25g 2 a 天ぷら用0.5cm輪切り b 煮物用乱切り | |
| 20 | 冷凍 乱切ごぼう | kg | 10~15g乱切り | |
| 21 | ミックスベジタブル | kg | さいの目人参・グリーンピース・コーン | |
| 22 | 冷凍 生おろしわさび | 袋 | 100%本わさび使用、200gアルミ袋入り | |
| 23 | 冷凍 さといも | kg | 1個10~20g、Sサイズ | |
| 24 | 冷凍 本いもとろろ | kg | 1 良質の山いもをなめらかにすりおろした無添加のもの 2 解凍後、分離なきもの | |
| 25 | 冷凍 千切長いも | kg | 良質の山いもを千切りした無添加のもの | |
| 26 | 冷凍 ミックス野菜中華用 | kg | 筍、いんげん、人参、ヤングコーン、きくらげ混合 | |
| 27 | 冷凍 ミックス野菜煮物用 | kg | 里芋、人参、ごぼう、れんこん、しいたけ混合 | |
| 28 | 冷凍 ミックス野菜豚汁用 | kg | 大根、人参、ごぼう、里芋混合 | |
| 29 | 冷凍 ミックス野菜カレー用 | kg | じゃがいも、人参、玉葱混合 | |

E 果物類

| | | |
|---------|---|---|
| E 共通 | 1 | JAS法に基づく名称・産地・銘柄・等級を表示する |
| | 2 | 等級は秀またはA以上とし、等級のないものについては秀またはAに準ずる |
| | 3 | 果実加工品は、農林水産省が定める加工食品品質表示基準により、名称・原材料名・内容量・賞味期限・保存方法・製造業者等の氏名又は名称及び住所を表示する |
| | 4 | 病虫害・腐敗・傷・奇形・土・砂・きょう雑物・農薬の付着・混入のないもの |
| | 5 | 冷凍果物以外は、凍結・霜害のないもの |
| | 6 | 鮮度良好、納品時適熟なもの |
| | 7 | 品名の品種は同一のもので、大きさ・形の斉一なもの |
| | 8 | 冷凍・冷蔵品は、適正な温度管理のもと納品できるもの |

E-a 生果物類

| 番号 | 品名 | 単位 | 規 格 | 包装・その他 |
|----|--------------|----|---|-----------------|
| 1 | アボカド | 個 | 1 1個150g程度 2 全体に長球形で、涙方のもの 3 黒すぎず、しなびていない食べごろのもの | 緩衝材使用のダンボール入 |
| 2 | いちご | kg | 1 国産品とし、地物は採取日より2日以内 2 1粒20g以上 | ガラスボックス入のダンボール入 |
| 3 | いちじく | kg | 1個50g程度 | 緩衝材使用のダンボール入 |
| 4 | みかん | kg | 1 1個80~100g 2 皮が薄くてみずみずしい、甘味の強いもの 3 身と皮の間に、すき間がほとんどないもの 4 皮の色が濃いもの | 緩衝材使用のダンボール入 |
| 5 | いよかん | kg | 1 1個250g程度 2 新鮮でみずみずしいもの | 緩衝材使用のダンボール入 |
| 6 | デコポン | kg | 1 1個200~280g 2 新鮮でみずみずしいもの | 緩衝材使用のダンボール入 |
| 7 | はっさく | kg | 1 1個250~400g 2 新鮮でみずみずしいもの | 緩衝材使用のダンボール入 |
| 8 | サンフルーツ | kg | 1 1個250g程度、新甘夏 2 新鮮でみずみずしいもの | 緩衝材使用のダンボール入 |
| 9 | オレンジ | kg | 1 1個150~180g、バレンシアまたはマーコット 2 新鮮でみずみずしいもの | 緩衝材使用のダンボール入 |
| 10 | ネーブルオレンジ | kg | 1 1個160~220g 2 へそが大きすぎず、皮にツヤがあるもの 3 新鮮でみずみずしいもの | 緩衝材使用のダンボール入 |
| 11 | スウィティーフルーツ | kg | 1 1個380~450g 2 新鮮でみずみずしいもの | 緩衝材使用のダンボール入 |
| 12 | 柿 | kg | 1 1個160~280g 2 おけさ、庄内、富有、次郎 3 皮の色が濃く、ハリとツヤがある甘味の強いもの | 緩衝材使用のダンボール入 |
| 13 | キウイフルーツ | kg | 1個100g程度 | 緩衝材使用のダンボール入 |
| 14 | ゼスプリグリーン | kg | | |
| 15 | ゼスプリゴールド | kg | | |
| 16 | グレープフルーツルビー | kg | 1 1個380~450g | 緩衝材使用のダンボール入 |
| 17 | グレープフルーツホワイト | kg | 2 新鮮でみずみずしいもの | |

E 果物類

| 番号 | 品名 | 単位 | 規 格 | 包装・その他 |
|----|-----------|----|---|-----------------|
| 18 | さくらんぼ | kg | 1 1粒5g以上 2 国産品、佐藤錦またはナポレオン 3 しっかりとふくらんでハリがあり、ツヤのあるもの 4 柄が緑でみずみずしいもの 5 色むらがなく、全体が鮮やかに発色しているもの 6 キズやへこみ、穴のあいたものは不可 | ガラスボックス入のダンボール入 |
| 19 | アメリカンチェリー | kg | 1粒10g以上 | |
| 20 | すいか | kg | 1 1玉4.5~6.5kg 2 果皮にツヤがあり、縞がはっきりしたもの 3 みずみずしく、甘味の強いもの | ダンボール入 |
| 21 | ソルダムプラム | kg | 1個80~120g | ガラスボックス入の |
| 22 | プラム | kg | 1個60~100g | ダンボール入 |
| 23 | プルーン | kg | 1個20g以上 | |
| 24 | a 幸水梨 | kg | 1 1個250~350g | 緩衝材使用のダンボール入 |
| | b 豊水梨 | kg | 2 皮にハリがあり、適度なかたさのあるもの | |
| | c 二十世紀梨 | kg | 3 色むらのないもの | |
| 25 | ラフランス | kg | 1個200g程度 | |
| 26 | バートレット | kg | 1個180~250g | |
| 27 | パインアップル | kg | 1 1個1.5~2kg 2 全体に丸みがあり、下部が太っていて甘味の強いもの 3 葉が長すぎず、果肉が深みのある黄色のもの 4 外皮の上部に少し青みが残る程度の食べごろのもの | |
| 28 | 台湾バナナ | kg | 1本160~200g | |
| 29 | フィリピンバナナ | kg | | |
| 30 | モンキーバナナ | kg | | 1本50g程度 |
| 31 | びわ | kg | 1 1個40~70g 2 うぶ毛が生えていて、色鮮やかなもの 3 皮にツヤがあり、実がふっくらとした卵型のもの | ガラスボックス入のダンボール入 |
| 32 | 黒ぶどう | kg | 1 1房150~250g、国産品 2 一粒一粒にハリとツヤがあり、ふっくらしたもの 3 軸がしっかりしていて緑色のもの 4 種類は別示 | |
| 33 | デラウェア | kg | 1 1房130~200g、国産品 2 一粒一粒にハリとツヤがあり、ふっくらしたもの 3 軸がしっかりしていて緑色のもの 4 粒がかためで、色の濃いもの | |
| 34 | 白ぶどう | kg | 1 1房130~200g、国産品 2 一粒一粒にハリとツヤがあり、ふっくらしたもの 3 軸がしっかりしていて緑色のもの 4 種類は別示 | |
| 35 | 巨峰 | kg | 1 1房200g程度、国産品 2 一粒一粒にハリとツヤがあり、ふっくらしたもの 3 軸がしっかりしていて緑色のもの 4 粒がかためで、色の濃いもの | |

E 果物類

| 番号 | 品名 | 単位 | 規 | 格 | 包装・その他 |
|----|----------|----|---|---|--------------|
| 36 | マンゴー | kg | 1 1個150g以上 2 全体に色がのって鮮やかなもの 3 大ぶりで丸みがあり、皮がなめらかなもの 4 a ペリカンマンゴー b アップルマンゴー | | 緩衝材使用のダンボール入 |
| 37 | 赤肉ネットメロン | kg | 1 1玉1~2kg 2 道内産、種類は別示 3 重みがあり、丸く均整のとれたもの | | |
| 38 | 青肉ネットメロン | kg | 4 ネットにむらがなく、均一なもの 5 花落ちが小さく、飛び出していないもの 6 糖度12%以上の適熟、食べごろのもの | | |
| 39 | 網無メロン | kg | 1 1玉0.5~1.3kg 2 種類は別示 | | |
| 40 | もも | 個 | 1 1個200~260g 2 白肉水蜜桃 3 丸みがありまんべんなくうぶ毛が生えみずみずしいもの 4 傷やへこみがなく、かたすぎず、皮が薄くむき易いもの | | |
| 41 | ゆず | kg | 1 1個100~120g 2 ごつごつしてしっかりとした果皮で、色が均一なもの 3 新鮮でみずみずしいもの | | |
| 42 | りんご | kg | 1 1個250~350g 2 黄色種を除く季節の出回り品 3 肌ハリとツヤがあり、軸がピンと立ったもの 4 重みがあり、色が全体に回っているもの 5 おしりのくぼみが深く、甘味の強いもの | | |
| 43 | 津軽りんご | kg | 1 1個250~300g 2 肌ハリとツヤがあり、軸がピンと立ったもの | | |
| 44 | ふじりんご | kg | 3 重みがあり、色が全体に回っているもの 4 おしりのくぼみが深く、甘味の強いもの | | |
| 45 | レモン | kg | 1 新鮮でみずみずしいもの 2 a 1個100~150g b 1個80g以上 | | |

E-b 果実加工品類

| 番号 | 品名 | 単位 | 規 | 格 | 包装・その他 |
|----|-----------|----|--|---|--------|
| 1 | 干柿 | 個 | 渋・カビ等ないもの、40g以上 | | ビニール袋入 |
| 2 | ドライプルーン | kg | 種抜き、無添加、やわらかいもの | | |
| 3 | ドーナツ抜パイ | 個 | パイナップルの皮と芯を除き、1個500g以上 | | |
| 4 | カットパイ | kg | 1 ドーナツ型パイを80g程度にカットしたもの 2 a 縦切り b 輪切り | | |
| 5 | バナナチップ | kg | 砕けのないもの、乾燥良好 | | |
| 6 | レーズン | kg | 乾燥3分程度のもの、1kg防湿袋入り | | |
| 7 | 冷凍マンゴー | kg | ダイスカット | | |
| 8 | 冷凍ライチフルーツ | 袋 | 総量500g17個程度入り | | |
| 9 | 乾燥くこの実 | kg | 乾燥良好、粒揃いのもの | | |

F 藻類

| F 共通 | 1 乾物は乾燥良好で特有の色沢・味・香りがあり、異味・異臭・変質のない市販上級品とする | | | |
|---------|--|----|---|----------------|
| | 2 カビ・虫食い・くだけ・異物の混入がないもの | | | |
| | 3 乾物は乾燥剤を入れるなど防湿包装処理をしているものとし、その他はくずれないように箱などで保護してあるものとする | | | |
| | 4 農林水産省が定める加工食品品質表示基準により、名称・原材料名・内容量・賞味期限・保存方法・製造業者等の氏名又は名称及び住所を表示する | | | |
| 番号 | 品名 | 単位 | 規格 | 包装・その他 |
| 1 | 青のり | kg | 粗く粉状に砕いたもの | 乾燥剤入 防湿処理包装 |
| 2 | 小袋焼のり | 個 | 10切れ4枚入り、和紙袋入り | |
| 3 | 手巻用のり | 個 | 1/4カット5枚入り、国産品 | |
| 4 | 焼のり | 袋 | a 10枚入り、国産品 b 20枚入り、国産品 | |
| 5 | 味付のり | 個 | a 12切れ5枚入り、国産品 b 8切れ5枚入り化学調味料使用、国産品 | |
| 6 | 切のり | kg | 3mm×3cmにカットしたもの、100g入り、国産品 | |
| 7 | もみのり | kg | 1cm角程度に切ったもの、100g入り、国産品 | |
| 8 | 焼岩のり | 袋 | 岩のりを焼乾燥したもの、100g入り | |
| 9 | 昆布 | kg | 道内産、日本農林規格2等級以上のもの、1kg入り | |
| 10 | とろろ昆布 | kg | ひきかたが均一なもの | |
| 11 | 一口とろろ昆布 | 袋 | 総量40g40枚入り | |
| 12 | サラダ昆布 | kg | 天然で日高産のものを千切りにしたもの、塩蔵品 | |
| 13 | カップところてん | 個 | 1 たれ・洋辛子付き 2 200g以上 | 衛生的容器入 |
| 14 | ひじき | kg | 芽ひじき、黒褐色のもの、1kg入り | 乾燥剤入 防湿処理包装 |
| 15 | 乾燥五目ひじき | kg | 味付き、添加、1kg入り | |
| 16 | ふのり | kg | 真ふのり使用 a 1kg入り b 200g入り | ビニール袋入 |
| 17 | 塩蔵もずく | kg | 塩分15%以下、1kg入り | |
| 18 | 味付もずく | kg | もずく90%程度、三杯酢 | 衛生的容器入 |
| 19 | カップ味付もずく | kg | 80g以上 | |
| 20 | 冷凍千切めかぶ | 袋 | a 200g入り b 1kg入り | ビニール袋入 |
| 21 | 乾燥めかぶ | kg | 1 100g入り 2 理研「花めひび」とする | 乾燥剤入 防湿処理包装 |
| 22 | 乾燥わかめ | kg | 1 200g入り 2 国産品で、理研「花ざいく」・創味「花そうみ」・三島「料理わかめ」とする | |
| 23 | 乾燥刺身用わかめ | kg | 1 100g入り 2 理研「みどり」・創味「さしみわかめ」とする | |
| 24 | 乾燥海藻ミックス | kg | 1 100g入り 2 a 理研「マリンセレクト」 b 7種類以上の混合 | |

G 魚介類

- 1 JAS法に基づく、名称・原産地等の表示をすること
- 2 加工魚介類・水産加工食品は、農林水産省が定める加工食品品質表示基準により、名称・原材料名・内容量・賞味期限・保存方法・製造業者等の氏名又は名称及び住所を表示する
- 3 必要に応じて、細菌検査等の証明書を提出すること
- 4 形態は、要求に応じた大きさ・重量で個体差のないもの
- 5 多量のグレーズ・鮮度保持材の使用のないもの
- 6 冷凍品は指定のない限り製造後6ヶ月以内のものとし、-18℃以下で保存された冷凍焼けしていないもの
- 7 魚処理要領

| 処理名称 | 処理要領 | 細 部 |
|-------|--------------|---|
| ラウンド | 丸のままのもの | 処理しない魚体そのままのもの |
| セミドレス | 腹抜き | 内臓・エラ・血液膜を除去したもの |
| ド レ ス | 頭取り・腹抜き | セミドレスから頭・ヒレを除去したもの |
| バンドレス | 頭取り・腹抜き・ヒレ取り | ドレスから尾ビレを除去したもの |
| チャンク | 輪切り（筒切り） | ドレスまたはバンドレスを指定重量の大きさに同じ幅に輪切りにしたもの |
| フィーレ | 3枚おろし | ドレスまたはバンドレスを3枚おろしにしたもの |
| さくどり | 刺身用さく | フィーレまたは開きの骨を取り除き、断面3×5cm程度・長さ15cm程度に切り分けたもの |
| 鍋用カット | 角切り | バンドレスまたはフィーレを一口大（3×3）のぶつ切りにしたもの |
| 開 き | | 背または腹を開いて頭・内臓を除去したもの |
| 切 身 | | フィーレを指定重量の大きさに切り分けたもの |

G
共通

【生鮮品】

- 1 鮮度良好で腐敗等のないもの
 表面：新鮮な光沢を有し、うろこが固着しているもの
 眼球：張りがあり、角膜が透き通ったもの
 エラ：鮮紅色で裂口がかたく閉じているもの
 肉質：身が張り弾力があって、外傷・内臓の露出・腹切れ等のないもの
- 2 固有の生臭さはあるが、異臭のないもの

【冷凍品】

- 1 船内・水揚げ地・加工工場のいずれかで、速やかに急速冷凍したもので、凍結完全なもの
- 2 指定のない限り製造後6ヶ月以内のものとし、-18℃以下で保存された冷凍焼けしていないもの
- 3 解凍後、鮮魚と同等になるものとし、不良品は交換する

【貝類】

- 1 新鮮で品種固有の光沢を有し、大きさが揃ったもの
- 2 むき身の場合、適度な弾力のある崩れのないもの
- 3 泥・砂・石等の異物の混入、異臭のないもの
- 4 冷凍品は砂抜き処理をしたもので、急速冷凍品とする

G 魚介類

| G-a 生食用魚介類 | | | | |
|-------------|---------------------------------------|----|--|-----------------|
| G-a b 共通 | 1 鮮度良好な原料の皮・骨・血合い等を適宜取り除き、衛生的に処理されたもの | | | |
| | 2 衛生的容器に齊一に並べてポリシート等で包装の上、内容数量を明記したもの | | | |
| | 3 チルドのものは、時間指定納品とする | | | |
| 番号 | 品名 | 単位 | 規 格 | 包装・その他 |
| 1 | かつおたたき | kg | 1本300~500g、冷凍真空包装 | 完全滅菌済 衛生的容器入 |
| 2 | 刺身用サーモン | kg | 1 キングサーモン又はトラウトサーモンとする 2 さくどり | |
| 3 | スモークサーモン | kg | 1 生食用、冷凍真空包装 2 皮を除き2mm程度のスライスにしたもの | |
| 4 | しめさばフィーレ | 枚 | 1 さばのフィーレの薄皮を除き、食酢・食塩等でしめたもの 2 100g以上、真空包装 | |
| 5 | 刺身用白身魚 | kg | 1 おひょう・銀がれい・そいのいずれかとする 2 さくどり | |
| 6 | 刺身用さんま | 枚 | 1枚30g程度 | |
| 7 | 刺身用鯛フィーレ | kg | 1 真鯛、まとう鯛、いずみ鯛とする 2 1枚100~200g | |
| 8 | 刺身用はまち | kg | 1 生とする 2 さくどり1本500g以上 | |
| 9 | 刺身用まぐろ | kg | 1 きはだ・ばち・本まぐろのいずれかとする 2 さくどり | |
| 10 | 山かけ用まぐろ | kg | 1 きはだ・ばち・本まぐろのいずれかとする 2 2cmに角切りしたもの | |
| 11 | ねぎとろ | 袋 | 500g入り、冷凍真空包装 | |
| 12 | 刺身用赤貝 | kg | 開いたもの、10g以上 | |
| 13 | 刺身用つぶ | kg | 1 真つぶ、白つぶで、刺身用に開いたもの 2 1個15~20g | |
| 14 | 刺身とり貝 | kg | 開いたもの、10g以上 | |
| 15 | 刺身用ほたてがい | kg | 1 貝柱のみとする 2 ホール1個30g程度 | |
| 16 | 刺身用北寄貝 | kg | 1 北寄貝を茹でた新鮮なもの 2 ホール1個15~20g | |
| 17 | 刺身用甘えび | 尾 | 1 尾を残して頭・殻・背わたを取ったもの 2 6g以上 | |
| 18 | 刺身用有頭南蛮えび | 尾 | 1 頭と尾を残して、殻をむいたもの 2 16g以上 | |
| 19 | 毛がに | 杯 | 身の充分入ったもの、重量等は別示 | |
| 20 | ずわいがにむき身 | kg | 1個20~30g | |
| 21 | たらばがにむき身 | kg | 1個40g程度 | |
| 22 | たらばかにフレーク | kg | 塊が残らないよう均一にほぐしたもの、500g袋入り | |
| 23 | ずわいがにフレーク | kg | | |
| 24 | 刺身用いか | kg | 真いかを5mmの細切りにしたもの | |
| 25 | いか糸造り | kg | 1 真いかを細造りにし揃えて並べたもの 2 500g詰め | |
| 26 | いかそうめん | 枚 | 1 真いかを2枚におろしてそうめん状に切り1枚ずつ ポリシートに包装したもの 2 90g以上 | |
| 27 | 刺身用たこ頭ホール | kg | 真だこを茹でた新鮮なもので、皮をむいたもの | |

G 魚介類

| 番号 | 品名 | 単位 | 規格 | 包装・その他 |
|----|-----------|----|--|-----------------|
| 28 | 刺身用たこ頭 | kg | 1 真だこを茹でた新鮮なもので、皮をむいたもの 2 スライス1枚8～15g程度 | 完全滅菌済 衛生的容器入 |
| 29 | 刺身用たこ足ホール | kg | 1 真だこを茹でた新鮮なもので、皮をむいたもの 2 1本1kg程度 | |
| 30 | 刺身用たこ足 | 枚 | 1 真だこを茹でた新鮮なもので、皮をむいたもの 2 切り身1枚12g以上 | |
| 31 | 生うに | 個 | 折100g入り、外国産原料を国内加工したもの | |

G 魚介類

| G-b 魚介類 | | | | |
|---------|------------|----|---|-----------------|
| 番号 | 品名 | 単位 | 規 格 | 包装・その他 |
| 1 | あじフィーレ | 枚 | a 150g以上 b 100g以上 | 完全滅菌済 衛生的容器入 |
| 2 | あじ開き | 枚 | 150g以上 | |
| 3 | 甘鯛切身 | 枚 | 120g以上 | |
| 4 | いわし開き | 枚 | 40g以上、中骨を取ったもの | |
| 5 | かすべ切身 | 枚 | 150g以上、皮をむいたもの | |
| 6 | かじか鍋用カット | kg | 1 ゴムかじかは除く 2 1尾400g程度のものを使用、肝を1割程度混入 | |
| 7 | かれい切身 | 枚 | 1 真かれい・黒かれい・浅羽かれい・まこがれい・おひょうのいずれか 2 180g以上 | |
| 8 | 天ぶら用きす開き | 枚 | 30g以上 | |
| 9 | きんき | kg | a ラウンド350~400g b 鍋用カット | |
| 10 | 赤魚フィーレ | 枚 | 1 きんめ・めぬけ・きちじのいずれかとする 2 250g以上 | |
| 11 | 赤魚切身 | 枚 | 1 きんめ・めぬけ・きちじのいずれかとする 2 120g以上 | |
| 12 | 鮭チャンク | 枚 | 1 銀鮭としブナは除く、ステーキ用 2 120g以上 | |
| 13 | 鮭フィーレ | 枚 | 銀鮭としブナは除く、1枚700g以上 | |
| 14 | 鮭鍋用カット | kg | 銀鮭としブナは除く、無塩のもの | |
| 15 | 鮭切身 | 枚 | 1 銀鮭としブナは除く 2 120g以上 | |
| 16 | 紅鮭チャンク | 枚 | 1 ブナは除く、ステーキ用 2 120g以上 | |
| 17 | 紅鮭切身 | 枚 | 1 ブナは除く 2 120g以上 | |
| 18 | トラウトサーモン切身 | 枚 | 120g以上 | |
| 19 | キングサーモン切身 | 枚 | 120g以上 | |
| 20 | ます切身 | 枚 | 1 ブナは除く 2 120g以上 | |
| 21 | さばフィーレ | 枚 | 120g以上 | |
| 22 | さば切身 | 枚 | 120g以上 | |
| 23 | さわら切身 | 枚 | 120g以上 | |
| 24 | さんま | 尾 | ラウンド150g以上 | |
| 25 | 生さんま | 尾 | 1 水揚げ3日以内のものをアルミシートで包装し氷詰め 2 ラウンド150g以上 | |
| 26 | さんま開き | 枚 | 130g以上 | |
| 27 | 油子切身 | 枚 | 120g以上 | |
| 28 | つば鯛切身 | 枚 | 120g以上 | |
| 29 | たら鍋用カット | kg | 真だら・助宗だらのいずれかを使用したもの | |
| 30 | たら切身 | 枚 | 1 真だら・助宗だらのいずれかとする 2 120g以上 | |
| 31 | たち | kg | 助宗だらの白子、溶け・崩れのない形状の整ったもの | |
| 32 | 生たらこ | kg | 真たらこ使用、皮むきとする | |
| 33 | にしんドレス | 尾 | 200g以上 | |

G 魚介類

| 番号 | 品名 | 単位 | 規 格 | 包装・その他 | | | | | | | | | | | | | | | | | | | | | |
|----|-----------------------|----------|--|-----------------|--|-----|--------|---|----------|---------|---|----------|----------|---|----------|----------|---|----------|----------|---|-----------|----------|---|-----------|----------|
| 34 | ぶ り 切 身 | 枚 | 1 沖ぶりは除く 2 120g以上 | 完全滅菌済 衛生的容器入 | | | | | | | | | | | | | | | | | | | | | |
| 35 | ほ っ け フ ィ ー レ | 枚 | 1 ローソクほっけを除く 2 120g以上 | | | | | | | | | | | | | | | | | | | | | | |
| 36 | 生 あ さ り | kg | 1 殻付きで、砂抜き済みのもの | | | | | | | | | | | | | | | | | | | | | | |
| 37 | 冷 凍 あ さ り | kg | 2 1個10～20g | | | | | | | | | | | | | | | | | | | | | | |
| 38 | 冷 凍 あ さ り む き 身 | kg | 1個5g以上 | | | | | | | | | | | | | | | | | | | | | | |
| 39 | か き む き 身 | kg | 生食用、1個20～30g | | | | | | | | | | | | | | | | | | | | | | |
| 40 | 冷 凍 か き む き 身 | kg | 1個20～30g | | | | | | | | | | | | | | | | | | | | | | |
| 41 | 生 し じ み | kg | 1 殻付きで、砂抜き済みのもの | | | | | | | | | | | | | | | | | | | | | | |
| 42 | 冷 凍 し じ み | kg | 2 1個5～8g | | | | | | | | | | | | | | | | | | | | | | |
| 43 | ほ た て む き 身 | kg | 1 うろを除いたもの、生のもの 2 1個45～55g | | | | | | | | | | | | | | | | | | | | | | |
| 44 | ボ イ ル ほ た て | kg | 1 蒸した後、うろを除き冷凍したもの 2 a 56～58g b 42～44g c 33～35g | | | | | | | | | | | | | | | | | | | | | | |
| 45 | 冷 凍 ベ ビ ー ほ た て む き 身 | kg | うろを除いたもの、1個10g程度 | | | | | | | | | | | | | | | | | | | | | | |
| 46 | ボ イ ル 北 寄 貝 | kg | 1 開いたもので、自然解凍で食べられるもの 2 1枚8～10g | | | | | | | | | | | | | | | | | | | | | | |
| 47 | 有 頭 え び | kg | 1 ブラックタイガーとする 2 60g以上 | | | | | | | | | | | | | | | | | | | | | | |
| 48 | 無 頭 え び | kg | 1 ブラックタイガーとする 2 20g以上、21～25サイズ | | | | | | | | | | | | | | | | | | | | | | |
| 49 | え び む き 身 | kg | 1 冷凍でグレースを含めないNET重量で管理されたもの 2 リン酸塩やPH調整剤、未使用 3 尾数表示一覧 <div style="text-align: center;"> <table border="0"> <tr> <td></td> <td>サイズ</td> <td>入り数/kg</td> </tr> <tr> <td>a</td> <td>6L 41/50</td> <td>90～120尾</td> </tr> <tr> <td>b</td> <td>5L 51/60</td> <td>120～150尾</td> </tr> <tr> <td>c</td> <td>4L 61/70</td> <td>145～175尾</td> </tr> <tr> <td>d</td> <td>3L 71/90</td> <td>170～200尾</td> </tr> <tr> <td>e</td> <td>2L 80/120</td> <td>220～270尾</td> </tr> <tr> <td>f</td> <td>L 100/200</td> <td>360～440尾</td> </tr> </table> </div> | | | サイズ | 入り数/kg | a | 6L 41/50 | 90～120尾 | b | 5L 51/60 | 120～150尾 | c | 4L 61/70 | 145～175尾 | d | 3L 71/90 | 170～200尾 | e | 2L 80/120 | 220～270尾 | f | L 100/200 | 360～440尾 |
| | サイズ | 入り数/kg | | | | | | | | | | | | | | | | | | | | | | | |
| a | 6L 41/50 | 90～120尾 | | | | | | | | | | | | | | | | | | | | | | | |
| b | 5L 51/60 | 120～150尾 | | | | | | | | | | | | | | | | | | | | | | | |
| c | 4L 61/70 | 145～175尾 | | | | | | | | | | | | | | | | | | | | | | | |
| d | 3L 71/90 | 170～200尾 | | | | | | | | | | | | | | | | | | | | | | | |
| e | 2L 80/120 | 220～270尾 | | | | | | | | | | | | | | | | | | | | | | | |
| f | L 100/200 | 360～440尾 | | | | | | | | | | | | | | | | | | | | | | | |
| 50 | パ ナ メ イ む き え び | kg | えびむき身に準ずる | | | | | | | | | | | | | | | | | | | | | | |
| 51 | ボ イ ル む き え び | kg | 1 1kg真空包装 2 a 2L (80/120) b L (100/200) c M (200/300) | | | | | | | | | | | | | | | | | | | | | | |
| 52 | 尾 付 む き え び | kg | ブラックタイガー、1尾20g程度、21～25サイズ | | | | | | | | | | | | | | | | | | | | | | |
| 53 | 天 ぷ ら 用 え び | 尾 | 1 天ぷら用に尾を残し、下処理したもの 2 a 20g以上、のぼし加工したもの b 270g10尾入り、4Lサイズ、ホワイトえび使用 | | | | | | | | | | | | | | | | | | | | | | |
| 54 | ず わ い が に 鍋 用 カ ッ ト | kg | 食べやすくカットし、足・爪を適当に混合したもの | | | | | | | | | | | | | | | | | | | | | | |
| 55 | 毛 が に 鍋 用 カ ッ ト | kg | | | | | | | | | | | | | | | | | | | | | | | |
| 56 | た ら ば が に 鍋 用 カ ッ ト | kg | | | | | | | | | | | | | | | | | | | | | | | |
| 57 | 生 た ら ば が に 足 カ ッ ト | kg | 1 1個40g程度にカットしたもの 2 生とする 3 爪は除き、足のみとする | | | | | | | | | | | | | | | | | | | | | | |

G 魚介類

| 番号 | 品名 | 単位 | 規格 | 包装・その他 |
|----|---------------|----|--|-----------------|
| 58 | つぼぬきいか | 枚 | 真いか、1杯200g程度 | 完全滅菌済 衛生的容器入 |
| 59 | 切りいか | kg | 本規格表のつぼぬきいかの軟骨を取り、中身をきれいにして幅1cmの輪切りにしたもの | |
| 60 | 皮むきいか | kg | 本規格表のつぼぬきいかの皮をむいたもの | |
| 61 | やりいか | kg | 1杯40g程度 | |
| 62 | サラダイカ | kg | 胴部分のみ5mm細切り、完全ボイル済みバラ凍結のもの | |
| 63 | かのこいか | kg | 1 ムラサキイカの皮をむき、表面にかのこ目を入れ 2×4cmにカットしたもの 2 ボイル済み、バラ凍結 | |
| 64 | ほたるいか | kg | 1杯50g程度 | |
| 65 | 茹だこ | kg | 真だこの足部のみ使用 | |
| 66 | いいだこ | kg | 1個50g程度、冷凍品 | |
| 67 | シーフードミックス | kg | 1 えびむき身(80/120)・いか(2×3.5cm)・ あさりむき身(500/800)を各1/3混合したもの 2 ボイル済み、バラ凍結 | |
| 68 | ほたて入シーフードミックス | kg | 1 ほたて・えびむき身・いかを各1/3混合したもの 2 ボイル済み、バラ凍結 | |
| 69 | 海の幸ミックス | kg | 1 ロブスター・やりいか・あさりむき身・いいだこを 各1/4混合したもの 2 ボイル済み、バラ凍結 | |

G 魚介類

| G-c 加工魚類 | | | | |
|-----------|---|----|---|-----------------|
| G-c 共通 | 1 干し魚は大きさが一様に揃ったものを開きにして、生干し3分程度に乾燥したもの | | | |
| | 2 塩漬魚は全て塩分控えめに味付けされたもの | | | |
| | 3 異味・異臭がなく、油やけしていないもの | | | |
| 番号 | 品名 | 単位 | 規 格 | 包装・その他 |
| 1 | 開 き あ じ | 枚 | 150g以上 | 完全滅菌済 衛生的容器入 |
| 2 | 丸 干 い わ し | 尾 | 60g以上 | |
| 3 | し ら す 干 | kg | 1 かたくちいわし、または真いわしを使用したもの 2 6~7分乾燥、2cm以下のもの | |
| 4 | 本 格 う な ぎ 蒲 焼 | 枚 | 1 農林水産省が定める加工食品品質表示基準及び、 うなぎ加工品品質表示基準により原産地を表示 2 納入当日焼き上げたもの 3 100g以上、さんしょう・たれ付き | |
| 5 | 糸 か つ お | kg | 本がつつお100%、JAS規格品 | |
| 6 | 花 か つ お | kg | 本がつつお100%、JAS規格品 | |
| 7 | か つ お パ ッ ク | 袋 | 総量10g、1g10パック入り | |
| 8 | か つ お 節 | kg | かれ節使用、JAS規格品 | |
| 9 | 混 合 削 節 | kg | いわし・さば節を混合、JAS規格品 | |
| 10 | 干 か れ い | 枚 | 宗八がれい、100g以上 | |
| 11 | 銀がれいみりん漬切身 | 枚 | 120g以上 | |
| 12 | 銀だらみりん漬切身 | 枚 | | |
| 13 | 銀だらみそ漬切身 | 枚 | | |
| 14 | 銀だらもろみ漬切身 | 枚 | | |
| 15 | 銀だら粕漬切身 | 枚 | | |
| 16 | 塩ます切身 | 枚 | | |
| 17 | 塩 鮭 切 身 | 枚 | 1 ブナを除く、薄味のもの 2 120g以上 | |
| 18 | 塩 紅 鮭 切 身 | 枚 | | |
| 19 | 塩トラウトサーモン切身 | 枚 | | |
| 20 | 鮭ゆずみそ漬切身 | 枚 | | |
| 21 | 鮭 粕 漬 切 身 | 枚 | | |
| 22 | 鮭 フ レ ー ク | kg | a 北海道産秋鮭80%・紅鮭20%、塩分2%以下 b オホーツク海産鮭使用、塩分2%以下 | |
| 23 | 焼 鮭 粗 ほ ぐ し | 袋 | 1 秋鮭を遠赤外線で焼き、粗くほぐしたもの 2 300gポリ袋入り | |
| 24 | い く ら | kg | 鮭1等検、醤油漬 | |
| 25 | す じ こ | kg | 鮭1等検、塩漬 | |
| 26 | 塩 さ ば フ ィ ー レ | 枚 | 130g以上、薄味のもの | |
| 27 | 塩 さ ば 切 身 | 枚 | 120g以上、薄味のもの | |
| 28 | さばみりん漬切身 | 枚 | | |
| 29 | さばもろみ漬切身 | 枚 | | |
| 30 | 寒 さ ば 開 き | 枚 | 頭と尾を取り背骨に垂直に1/2カット、150g以上 | |
| 31 | さわらみりん漬切身 | 枚 | 120g以上 | |
| 32 | さわら西京漬切身 | 枚 | | |
| 33 | さわら粕漬切身 | 枚 | | |
| 34 | さんまみりん干開き | 枚 | 100g以上、頭を取り除いたもの | |
| 35 | 子 持 し し ゃ も | 尾 | 20g以上 | |
| 36 | すずき白醤油漬切身 | 枚 | 120g以上 | |

G 魚介類

| 番号 | 品名 | 単位 | 規 格 | 包装・その他 |
|----|------------|----|---|-----------------|
| 37 | すずき味噌漬切身 | 枚 | 120g以上 | 完全滅菌済 衛生的容器入 |
| 38 | 開きつば鯛 | 枚 | 150g以上 | |
| 39 | たら粕漬切身 | 枚 | 120g以上 | |
| 40 | たら花笠漬切身 | kg | | |
| 41 | もみじこ | kg | 助宗だら2等検、甘塩 | |
| 42 | 辛子明太子 | kg | | |
| 43 | 明太ばらこ | 本 | 330gチューブ入り、ファインフレッシュとする | |
| 44 | バック辛子明太子 | 個 | 20g以上、冷凍品 | |
| 45 | とびっこ | kg | 醤油漬、500g容器入り | |
| 46 | 開きにしん | 枚 | 180g以上、頭を取り除いたもの | |
| 47 | 丸干にしん | 尾 | 120g以上、子持ち | |
| 48 | 味付数の子 | kg | 1 にしん1等検、3cm程度の折れが含まれていても可 2 白醤油を使用したもの | |
| 49 | 沖ぶりみりん漬切身 | 枚 | 120g以上 | |
| 50 | 塩縞ほっけ切身 | 枚 | | |
| 51 | 開きほっけ | 枚 | 1 真ほっけの生干し 2 a 1枚300g以上 b 頭と尾を取り背骨に垂直に1/2カット、140~150g | |
| 52 | ほっけみりん干 | 枚 | 120g以上 | |
| 53 | 銀むつゆず味噌漬切身 | 枚 | | |
| 54 | めぬきみそ漬切身 | 枚 | | |
| 55 | めぬき粕漬切身 | 枚 | | |
| 56 | 赤魚粕漬切身 | 枚 | | |
| 57 | いか塩辛 | kg | | |
| 58 | いか粕漬 | kg | わさび・人参入り、1杯50g程度 | |
| 59 | いか三升漬 | kg | 真いかの胴と耳を使用し、南蛮・麴等で漬けたもの | |
| 60 | 味付たこ | kg | 着色料不使用、小型のたこを漬けたもの、1個300g以上 | |
| 61 | たこ塩辛 | kg | こうじ入り | |
| 62 | たこわさび漬 | kg | 飯だこ・茎わさび使用 | |
| 63 | 塩くらげ | kg | 1 ビゼンクラゲ又はエチゼンクラゲの千切り使用 2 食塩の割合10%以下のもの | |
| 64 | 中華くらげ | kg | ラノン種くらげ使用、中華味 | |

G 魚介類

| G-d 練製品類 | | | | |
|-----------|--|----|---|------------------|
| G-d 共通 | 1 鮮度・風味良好で弾力のあるもの | | | |
| | 2 異味・異臭・ネトのないもの | | | |
| | 3 揚げかまぼこについては、植物油を使用して完全放熱後、衛生的容器に保存したもの | | | |
| | 4 形状は市販品と同等とし、その他細目についてはその都度、入札通知書で示す | | | |
| | 5 でん粉の混合率は15%以下のもの | | | |
| | 6 着色料は食品衛生法許可品とし、淡い色合いのものとする | | | |
| 番号 | 品名 | 単位 | 規 格 | 包装・その他 |
| 1 | 棒状かにかまぼこ | kg | 1個15g程度、真空包装 | 真空包装又は 衛生的容器入 |
| 2 | チャンクかにかまぼこ | kg | 粗くほぐしたもの、真空包装 | |
| 3 | フレークかにかまぼこ | kg | 細かくほぐしたもの、真空包装 | |
| 4 | カリブかにかまぼこ | 袋 | 総量357g21本入り、真空包装 | |
| 5 | かに爪風かまぼこ | kg | 1個15g程度 | |
| 6 | フレークほたてかまぼこ | kg | ほぐしたもの、固形量500g入りアルミレトルト包装 | |
| 7 | 板かまぼこ | 個 | 1 正味180g以上 2 堀川・紀文・山久・一正同等品とする 3 赤 | |
| 8 | 板かまぼこ白 | 個 | 1 正味180g以上 2 堀川・紀文・山久・一正同等品とする | |
| 9 | スライスかまぼこ | 袋 | 3mmスライス、80枚入り400g袋(1枚5g) | |
| 10 | 笹かまぼこ | 個 | a 30g以上 b 16g以上 | |
| 11 | 花型かまぼこ | 個 | 1~2月は梅(130g20cm) 3~5月は桜(105g20cm) 6~8月は朝顔(135g20cm) 9~12月は紅葉(120g20cm) | |
| 12 | チーズかまぼこ | 個 | 35g以上ケーシング詰め、JAS規格品 | |
| 13 | 焼竹輪 | kg | 1本90g程度 | |
| 14 | ミニ焼竹輪 | kg | 1本15~20g | |
| 15 | パック焼竹輪 | 袋 | 総量140g、5本入り | |
| 16 | チーズ入竹輪 | 個 | 35g以上、チーズ15%以上 | |
| 17 | 伊達巻 | 個 | 400g以上 | |
| 18 | なると | kg | 1本200g以上 | |
| 19 | つと | kg | 1本90g程度 | |
| 20 | はんぺん | kg | 1 卵白・山芋使用のふんわりしたもの 2 1枚50g以上 | |
| 21 | さつま揚げ | kg | 1枚60g程度 | |
| 22 | 野菜入さつま揚げ | kg | 1枚80~100g、人参・ごぼう・ひじき入り | |
| 23 | つまみ揚げ | kg | 1個20g程度 | |
| 24 | シューマイ揚げ | 袋 | 総量280g10本入、真空包装 | |
| 25 | ごぼう巻 | 個 | 1個30g以上 | |
| 26 | いか巻 | 個 | | |
| 27 | 魚肉ソーセージ | 個 | 90g以上ケーシング詰め、JAS規格品 | |
| 28 | 魚肉ウィンナーソーセージ | kg | 1本15g程度 | |
| 29 | すり身 | kg | 1 ほっけ使用 2 a プレーン b えび入り | |

H 肉類

| H 共通 | 1 屠場法合格品 | | | |
|-----------|--|----|--|--------|
| | 2 異臭なく、固有の色沢を有し表面が湿潤して、適度な弾力があり加熱後柔らかいもの | | | |
| | 3 衛生的に包装・保管され、外装の箱には業者名・数量・重量を表示 | | | |
| | 4 冷凍品は加工日より3ヶ月以内のもので、-18℃以下で凍結・保管されたもの 納品後解凍し不良の場合は交換する | | | |
| | 5 生肉は納入当日スライスしたものとし、形・重量の一定なもの | | | |
| | 6 指定したもの以外は合成肉を除く | | | |
| | 7 JAS法に基づく名称と原産地を表示 | | | |
| | 8 包装は生肉用は衛生的容器使用、その他はポリシート内装の上ダンボール箱入りとする | | | |
| H-a 牛肉類 | | | | |
| H-a 共通 | 1 狂牛病検査合格品、必要に応じて証明書提出 | | | |
| | 2 食肉格付協会の認定する取引規格等級「3」以上のもの | | | |
| | 3 飼育30ヶ月以内のもの、去勢したものは牡牛の1等級品、枝肉(半丸)120kg以上 | | | |
| | 4 水分75%程度、脂肪3~10%程度で結締組織の少ないもの | | | |
| | 5 脂肪が均一に分布し固有の色沢を呈し、適度の弾力を有するもの | | | |
| 番号 | 品名 | 単位 | 規 格 | 包装・その他 |
| 1 | 牛肩ローススライス | kg | 3mmスライス、前部位とする | 共通規格参照 |
| 2 | 牛肩ロースシャブシャブ用 | kg | 1mmスライス、前部位とする | |
| 3 | 牛ロースステーキ | 枚 | 1 脂肪を除いた芯部分で、冷凍不可 2 a 200g b 150g | |
| 4 | 牛サーロインステーキ | 枚 | a 200g、国産黒毛和牛でA2ランク以上 b 200g、豪州産で冷凍不可 | |
| 5 | 牛ヒレステーキ | kg | 150g、柔らかくステーキ用に処理された上級品 | |
| 6 | 牛バラ肉ブロック | kg | 5kg程度、脂肪1.5cm以内に整形したもの | |
| 7 | 牛バラ肉スライス | kg | 3mmスライス、脂肪1.5cm以内に整形したもの | |
| 8 | 牛バラ肉角切 | kg | 3cm角切、脂肪1.5cm以内に整形したもの | |
| 9 | 牛もも肉ブロック | kg | 5kg、部位は内ももとする | |
| 10 | 牛もも肉スライス | kg | 3mm程度スライス、部位は内ももとする | |
| 11 | 牛もも肉角切 | kg | 3cm角切、部位は内ももとする | |
| 12 | 牛ひき肉 | kg | 牛肉を2回以上挽いたもの | |
| 13 | 合びき肉 | kg | 1 牛肉と豚肉を5:5の割合で2回以上挽いたもの 2 脂肪分20%以下 | |
| 14 | 牛舌スライス | kg | 皮を除き整形した後、3mmにスライス | |
| 15 | 牛肉カルビー漬 | kg | 1 5mmスライス、たれ30%以下 | |
| 16 | 牛肩ロースカルビー味漬 | kg | 2 1kgビニール袋入り | |
| 17 | 牛肉さがり | kg | 1 皮・脂肪などを取り除き整形した後8mmスライス 2 アウトサイド使用 | |

H 肉類

| H-b 豚肉類 | | | | |
|-----------|--|----|--|--------|
| H-b 共通 | 1 食肉格付協会の認定する取引規格等級「中」以上のもの | | | |
| | 2 飼育3～5年もの、去勢したものは牡の1等級品、枝肉（半丸）120kg以上 | | | |
| | 3 水分75%程度、脂肪3～10%程度で結締組織の少ないもの | | | |
| | 4 脂肪が均一に分布し固有の色沢を呈し、適度の弾力を有する | | | |
| | 5 指定したものの以外は国産品とする | | | |
| 番号 | 品名 | 単位 | 規 格 | 包装・その他 |
| 1 | 豚肩肉ブロック | kg | 4～5kg程度、脂身1cm以下 | 共通規格参照 |
| 2 | 豚肩肉スライス | kg | 3mmスライス、脂身1cm以下 | |
| 3 | 豚肩ローススライス | kg | 3mmスライス、脂身1cm以下 | |
| 4 | 豚肩ロースカット | 枚 | 1 スジ切りしたもの、脂身1cm以下 2 110g以上 | |
| 5 | 豚肩ロースシャブシャブ用 | kg | 1mmスライス、脂身1cm以下 | |
| 6 | 豚背ロースブロック | kg | 4～6kg、脂身1cm以下 | |
| 7 | 豚背ローススライス | kg | 3mmスライス、脂身1cm以下 | |
| 8 | 豚背ロースカット | 枚 | 1 スジ切りしたもの、脂身1cm以下 2 110g以上 | |
| 9 | 豚背ロースシャブシャブ用 | kg | 1mmスライス、脂身1cm以下 | |
| 10 | 豚バラ肉ブロック | kg | 3～5kg、脂身1cm以下 | |
| 11 | 豚バラ肉スライス | kg | 3mmスライス、脂身1cm以下 | |
| 12 | 豚バラ肉角切 | kg | 3cm角切り、脂身1cm以下 | |
| 13 | 豚もも肉ブロック | kg | 3～5kg、部位は内もも | |
| 14 | 豚もも肉スライス | kg | 3mmスライス、部位は内もも | |
| 15 | 豚もも肉シャブシャブ用 | kg | 1mmスライス、部位は内もも | |
| 16 | 豚もも肉カット | kg | 8mmスライスでスジ切りしたもの、部位は内もも | |
| 17 | 豚もも肉角切 | kg | 3cm角切り、部位は内もも | |
| 18 | 豚ヒレ肉 | 枚 | 30g以上、カツ用ななめ切り | |
| 19 | 豚ひき肉 | kg | 1 本規格表豚もも肉を2回以上挽いたもの 2 脂肪分10%以下 | |
| 20 | 豚スペアリブ | 個 | 170～240g | |
| 21 | 豚スペアリブカット | kg | 5cm程度のぶつ切り | |
| 22 | 味付豚ホルモン | kg | 1 豚直腸を使用、3cm程度に切ったもの 2 a たれ30%以下 b 塩味 | |
| 23 | 豚骨 | kg | スープ用の骨でげんこつとする | |
| 24 | 豚肉朝鮮漬 | kg | 1 本規格表豚もも肉スライスのキムチ液漬け 2 1kgビニール袋入り | |

H 肉類

| H-c 羊肉類 | | | | | |
|---------|------------|----|-----------------------|---|--------|
| 番号 | 品名 | 単位 | 規 | 格 | 包装・その他 |
| 1 | マトン肉 | kg | 3~4mmスライス、脂肪分20%以下 | | 共通規格参照 |
| 2 | ラム肉 | kg | 3~4mmスライス、脂肪分15%以下 | | |
| 3 | ラム肉シャブシャブ用 | kg | 1~2mmスライス、脂肪分15%以下 | | |
| 4 | ラムロース | kg | 5mmスライス、脂肪分10%以下 | | |
| 5 | 生ラムロース | kg | 5mmスライス、脂肪分10%以下で生とする | | |
| 6 | マトンロースたれ付 | kg | 1 柔らかく、たれ30%以下 | | |
| 7 | ラム肉たれ付 | kg | 2 1kgビニール袋入り | | |
| 8 | ラムロースたれ付 | kg | | | |

| H-d 鶏肉類 | | | | | |
|-----------|---|----|--|---|--------|
| H-d 共通 | 1 鶏インフルエンザ検査合格品、必要に応じて証明書提出 | | | | 共通規格参照 |
| | 2 食肉用肥育3ヶ月以内の若鶏で、毛・内臓・頭・筋・余分な脂肪を取り除いたもの | | | | |
| | 3 急速冷凍品で、冷凍による乾燥・変質のないもの | | | | |
| | 4 指定したものの以外は国産品とする | | | | |
| 番号 | 品名 | 単位 | 規 | 格 | 包装・その他 |
| 1 | 鶏手羽先 | kg | 1個55~75g | | 共通規格参照 |
| 2 | 鶏手羽中 | kg | 1個35~45g | | |
| 3 | 鶏手羽元 | kg | 1個45~65g | | |
| 4 | 鶏むね肉 | kg | 1個110~130g | | |
| 5 | 鶏もも肉 | kg | 1個150~200g | | |
| 6 | 鶏もも肉カット | kg | 1個25~27g 皮を除き角切りにしたもの 輸入品可 | | |
| 7 | 鶏もも肉唐揚げ用 | kg | 1 1個30~35gにカットしたもの、輸入品可 2 皮付の場合、皮部は15%以内とする | | |
| 8 | 鶏もも肉ステーキ用 | 枚 | 1 1枚130~140g 2 皮付きで厚さ1.5~2cmの長方形にカット | | |
| 9 | レッグ | 個 | 1個240~260g、輸入品可 | | |
| 10 | 鶏骨付ぶつ切肉 | kg | レッグを30g程度にぶつ切りしたもの、輸入品可 | | |
| 11 | 鶏ささ身 | kg | 1個30~50g | | |
| 12 | 鶏ひき肉 | kg | 鶏むね肉の皮を除き2回挽いたもの | | |
| 13 | 鶏ガラ | kg | 頭部・毛・足を除いたスープ用の骨 | | |
| 14 | 鴨肉スライス | kg | 2mmスライス、部位はもも肉使用、合鴨肉 | | |

H 肉類

| H-e 肉加工品類 | | | | |
|-----------|----------------|----|---|--------|
| 番号 | 品名 | 単位 | 規格 | 包装・その他 |
| 1 | ローストビーフ | kg | 1 牛もも肉をスパイス等で調味し焼き上げたもの 2 3mmスライス、ソース、マスタード付 | 共通規格参照 |
| 2 | ボンレスハム | 本 | 1 2kg程度、JAS規格品 | |
| 3 | ロースハム | 本 | 2 ケーシング包装 | |
| 4 | ロースハムスライス | kg | JAS規格品、3mmスライス、真空包装 | |
| 5 | ロースハム千切り | kg | JAS規格品、千切り、真空包装 | |
| 6 | 超薄切ロースハム | kg | JAS規格品、0.8mmスライス、真空包装 | |
| 7 | プレスハムスライス | kg | JAS規格品、2mmスライス、真空包装 | |
| 8 | 生ハム | kg | 1mmスライス、シートを挟んだ真空包装 | |
| 9 | 豚ベーコンブロック | kg | 1 豚バラ肉を整形し調味・塩漬けで燻煙したもの 2 2~5kg | |
| 10 | 豚ベーコンスライス | kg | 1 豚バラ肉を整形し調味・塩漬けで燻煙したもの 2 2mmスライス、真空包装 | |
| 11 | ショルダーベーコンブロック | kg | 1 豚肩肉を整形し調味・塩漬けで燻煙したもの 2 2~5kg | |
| 12 | ショルダーベーコンスライス | kg | 1 豚肩肉を整形し調味・塩漬けで燻煙したもの 2 2mmスライス、真空包装 | |
| 13 | ショルダーベーコンダイス | kg | 1 豚肩肉を整形し調味・塩漬けで燻煙したもの 2 1cm角切り、真空包装 | |
| 14 | ウィンナーソーセージ | kg | 1 豚肉50%以上、皮なしタイプ 2 1個15g程度、1kgポリ袋入り | |
| 15 | 粗挽ウィンナーソーセージ | kg | 1 豚肉50%以上、粗挽きタイプ 2 1個20g程度、1kgポリ袋入り | |
| 16 | ミニウィンナー | kg | 1個5g程度、粗挽きタイプ、1kgポリ袋入り | |
| 17 | スーパーブーウィンナー | kg | 1個20g以上、超粗挽きタイプ、1kgポリ袋入り | |
| 18 | チーズウィンナー | kg | 1個25g程度、ゴーダーチーズ入り | |
| 19 | ソフトサラミソーセージ | kg | JAS規格品、2mmスライス、真空包装 | |
| 20 | フランクフルトソーセージ | kg | 1 豚肉50%以上、粗挽きタイプ 2 1個40g以上、1kgポリ袋入り | |
| 21 | 行者ニンニクソーセージ | 個 | 80g以上、豚肉50%以上 | |
| 22 | 骨付ソーセージ | 個 | 80~100g、豚肉100% | |
| 23 | アメリカンソーセージ | kg | 1 1本20g程度 2 日本ハム「モーニングサブ」同等品 | |
| 24 | 焼豚スライス | kg | 1 豚もも肉を使用し、たれを漬け焼き上げたもの 2 3mmスライス、真空包装 | |
| 25 | 豚バラ巻チャーシュースライス | kg | 1 豚バラ肉を円形に加工し、たれを漬け焼き上げたもの 2 3mmスライス、真空包装 | |
| 26 | 焼豚千切り | kg | 1 焼豚を5mm×5cm程度の千切りにしたもの 2 真空包装 | |

I 卵類

| I 共通 | 1 農林水産省が定める加工食品品質表示基準により、名称・原材料名・内容量・賞味期限・保存方法・製造業者等の氏名又は名称及び住所を表示する | | | |
|---------|--|----|--|--------|
| | 2 農林水産省規格によるサイズ名が表示されたもの | | | |
| 番号 | 品名 | 単位 | 規 格 | 包装・その他 |
| 1 | うずら卵 | 個 | 1 割った時、卵黄が完全な形でくずれのない新鮮な卵 2 総量100g以上10個入り | 卵専用容器入 |
| 2 | 鶏卵 | kg | 1 洗浄水は55℃～60℃の温水を用い、洗卵後は150～200ppmの次亜塩素酸ソーダの希釈液又は、同等の殺菌工程を経ること 2 ヒビ又は汚れのないもので、中に血液を含まないもの 3 割った状態で卵黄が盛り上がり、卵白に張りがあるもの 4 包装用資材はすべて新ダンボール・新トレーを使用 5 a 1個58～64gのMサイズ b 1個64g以上70g未満のLサイズ | |
| 3 | 加熱鶏卵 | 個 | 1 加熱鶏卵製品で、卵白は半熟状及び卵黄は生に近い状態 2 一般生菌数500/g以下で証明書を提出すること 3 要冷蔵品とし、保冷車等を使用し冷蔵状態で輸送 4 1個50g以上 | |
| 4 | 温泉卵 | 個 | 1 納品の24時間以内に製造した鮮度良好なもの 2 1個50g以上 | |
| 5 | 塩味茹卵 | 個 | 1 殻付鶏卵を茹で、浸透圧により塩味を含ませ味付け 2 1個50g以上 | |
| 6 | 醤油味煮卵 | 袋 | 1 殻むき鶏卵を調味液で煮込み、120℃4分間加熱 2 総量480g12個ボイリングパック入り | ダンボール入 |
| 7 | 乾燥錦糸卵 | kg | 5mm程度千切り、ビニール袋入り | |

J 乳類

- 1 厚生労働省令第52号による合格品
- 2 農林水産省が定める加工食品品質表示基準により、名称・原材料名・内容量・賞味期限・保存方法・製造業者等の氏名又は名称及び住所を表示する
- 3 指定を除き、牛乳は乳固形分8.2%・乳脂肪分3.4%以上
ヨーグルト・乳飲料は乳固形分8.0%以上、乳酸菌飲料は乳固形分3.0%以上
- 4 糖類、熱量に関する表示の定義は以下のとおり
シュガーレス（無、ゼロ、ノン含む）→食品100g当たり糖類（単糖及び二糖）が0.5g以下。ただし糖アルコールを除く
低糖（低、軽、ひかえめ、低減、カット、オフ含む）→食品100g当たり糖類が5g以下。ただし飲料では2.5g以下
ノンカロリー（無、ゼロ、ノン含む）→食品100g当たり5Kcal以下
低カロリー（低、軽、ひかえめ、低減、カット、オフ含む）→食品100g当たり40Kcal以下。
ただし飲料では20Kcal以下
- 5 ヨーグルトの形状による分類は以下のとおり
プレーンタイプ→牛乳などを乳酸菌で発酵させただけのもの
ソフトタイプ→発酵して固まったヨーグルトを攪拌して柔らかくし、甘味料、果汁等を添加
ハードタイプ→甘味料や香料を加え、寒天やゼラチンで固めたプリン状のヨーグルト
ドリンクタイプ→ソフトタイプよりさらに柔らかくし、ほとんど液状にしたもの
- 6 脂肪含有量による分類は下記のとおり
低脂肪乳→乳脂肪分0.5%～1.5%
低脂肪ヨーグルト→脂肪率1%未満
- 7 牛乳・乳飲料・ヨーグルト等の要冷蔵品は、保冷状態で輸送し賞味期限を5日以上残したものの
- 8 LL製品は常温保存可能品とし、賞味期限を40日以上残したものの
- 9 個食ドリンク類は、袋入りストローを貼り付けたもの
- 10 カップ類は指定を除き紙カップ容器入りとし、スプーンを別添

J
共通

| 番号 | 品名 | 単位 | 規 | 格 | 包装・その他 |
|----|----------------|----|---|---|--------|
| 1 | 1 L 牛乳 | 本 | 1 L紙パック、専用ケース入り | | 共通規格参照 |
| 2 | 1 L 低脂肪牛乳 | 本 | | | |
| 3 | 1 L コーヒー乳飲料 | 本 | | | |
| 4 | 1 L フルーツ乳飲料 | 本 | | | |
| 5 | 1 L カルシウム乳飲料 | 本 | | | |
| 6 | L L 1 L 牛乳 | 本 | 1 L紙パック入り、ストレッチ包装 | | |
| 7 | L L 1 L コーヒー牛乳 | 本 | | | |
| 8 | L L 1 L 乳酸菌飲料 | 本 | | | |
| 9 | 牛乳 | 個 | 1 200ml紙パック入り | | |
| 10 | 低脂肪牛乳 | 個 | 2 専用ケース又はダンボール入り | | |
| 11 | コーヒー乳飲料 | 個 | | | |
| 12 | フルーツ乳飲料 | 個 | | | |
| 13 | カルシウム乳飲料 | 個 | 300ml紙パック、専用ケース入り | | |
| 14 | L L 牛乳 | 個 | 200ml紙パック入り、ストレッチ包装 | | |
| 15 | L L コーヒー牛乳 | 個 | | | |
| 16 | L L 乳酸菌飲料 | 個 | | | |
| 17 | スキムミルク | 個 | 粉末、500gポリ袋入り | | |
| 18 | コンデンスミルク | 個 | 150g、チューブ入り | | |
| 19 | ポーション練乳 | 袋 | 11g10個袋入り、低糖・低カロリー表示のもの | | |
| 20 | 生クリーム | 本 | 1 乳脂肪分40%前後でホイップ用クリーム 2 1L紙パック、専用ケース入り | | |
| 21 | 加工クリーム | 本 | 1 乳脂肪分18%・植物性脂肪27%混脂タイプ 2 1L紙パック、専用ケース入り | | |

J 乳類

| 番号 | 品名 | 単位 | 規格 | 包装・その他 |
|----|-------------|----|--|--------|
| 22 | プレーンヨーグルト | 個 | 450g以上容器入り | 共通規格参照 |
| 23 | カップヨーグルト | 個 | 90g以上、形状、種類はその都度入札公告内訳書で示す | |
| 24 | 1Lドリンクヨーグルト | 本 | 1L紙パック入り | |
| 25 | ドリンクヨーグルト | 個 | 200ml紙パック入り、種類はその都度入札公告内訳書で示す | |
| 26 | はっ酵乳 | 個 | 125ml、L.カゼイ、シロタ株入り | |
| 27 | 乳酸菌飲料80ml | 個 | L.カゼイ、シロタ株入り | |
| 28 | 乳酸菌飲料65ml | 個 | | |
| 29 | クリームチーズ | 個 | ナチュラルチーズ、ソフトタイプで1kgアルミ包装 | |
| 30 | カットチーズ | 袋 | 1 プロセスチーズ、防湿包装 | |
| | | | 2 a 総量800g90枚入り b 総量600g40枚入り、サーフィンカット | |
| 31 | スライスチーズ | 枚 | 20g以上、プロセスチーズ、防湿包装 | |
| 32 | 小型チーズ | 個 | 20g以上、プロセスチーズ、アルミ包装 | |
| 33 | ダイスチーズ | kg | プロセスチーズで5mm以下のあられ切り、1kg防湿袋入り | |
| 34 | 粉チーズ | kg | ナチュラルチーズ、1kgポリ袋入り | |
| 35 | ピザ用溶けるチーズ | kg | | |
| 36 | 溶けるスライスチーズ | 枚 | 14g以上個別ビニール包装、プロセスチーズ | |
| 37 | さけるチーズ | 袋 | 総量60g2個入り、プロセスチーズ | |
| 38 | スモークチーズ | 袋 | 300g約40個入り、プロセスチーズ | |
| 39 | アイスクリーム | 個 | 1 乳固形分15%以上の内、乳脂肪8%以上 2 内容量、種類はその都度入札公告内訳書で示す | 保冷容器使用 |
| 40 | アイスマルク | 個 | 1 乳固形分10%以上の内、乳脂肪3%以上 2 内容量、種類はその都度入札公告内訳書で示す | |
| 41 | ラクトアイス | 個 | 1 乳固形分3%以上 2 内容量、種類はその都度入札公告内訳書で示す | |

K 油脂類

| K 共通 | | 1 農林水産省が定める加工食品品質表示基準により、名称・原材料名・内容量・賞味期限・保存方法・ 製造業者等の氏名又は名称及び住所を表示する | | | |
|---------|---------|--|---|---|--------|
| | | 2 納入時、賞味期限を6ヶ月以上残したもの | | | |
| 番号 | 品名 | 単位 | 規 | 格 | 包装・その他 |
| 1 | オリーブ油 | 本 | 1 エクストラバージン 食用オリーブ油 2 a 1ℓ瓶入 b 500ml瓶入 | | ダンボール入 |
| 2 | ごま油 | 本 | a 1.65kgポリ容器入 b 200g瓶入り | | |
| 3 | サラダ油 | 本 | a 1.5kgポリ容器入 b 1.35kgポリ容器入 | | |
| 4 | a 天ぷら油 | 缶 | 1 6.5kg缶入、食用なたねを原料とする。寒冷地仕様 | | |
| | b 天ぷら油 | 本 | 1.5kgポリ容器入、寒冷地仕様 | | |
| 5 | ラード | 個 | 230gチューブ入 | | |
| 6 | バター | 個 | 200g | | |
| 7 | 無塩バター | 個 | | | |
| 8 | 小型バター | 個 | 8g以上 | | |
| 9 | 小型マーガリン | 個 | | | |

L 菓子類

| L 共通 | 1 農林水産省が定める加工食品品質表示基準により、名称・原材料名・内容量・賞味期限・保存方法・製造業者等の氏名又は名称及び住所を表示する | | | |
|----------|--|----|---|--------|
| | 2 納品時の包装・その他は衛生面を考慮した適宜な容器とする | | | |
| L-a 生菓子類 | | | | |
| 番号 | 品名 | 単位 | 規 格 | 包装・その他 |
| 1 | 柏もちセット | 個 | 1 柏もち・べこ餅各1個入り 2 総量100g以上、ビニールケース入り | 共通規格参照 |
| 2 | 桜もちセット | 個 | 1 桜もち・うぐいすもち各1個入り 2 総量90g以上、ビニールケース入り | |
| 3 | 桜もち | 個 | 60g以上、ビニールケース入り | |
| 4 | 紅白大福もち | 個 | 1 紅白各1個・あん50%程度のもの 2 化粧箱入り、のし紙付き 3 内容量・のし紙の文面は、その都度仕様書で示す | |
| 5 | 紅白まんじゅう | 個 | 1 紅白各1個・あん70%程度のもの 2 化粧箱入り、のし紙付き 3 内容量・のし紙の文面は、その都度仕様書で示す | |
| 6 | おはぎ | 個 | 80g以上、ビニールケース入り | |
| 7 | プリン | 個 | 7.5g以上 | |
| 8 | 焼プリン | 個 | 80g以上 | |
| 9 | ミルクプリン | 個 | 70g以上 | |
| 10 | フルーツゼリー | 個 | 内容量・種類等はその都度入札公告内訳書で示す | |
| 11 | コーヒーゼリー | 個 | 100g以上、フレッシュミルク付き | |

| L-b 冷凍菓子類 | | | | |
|-----------|---------------------------------------|----|--------|--------|
| L-b 共通 | 1 急速冷凍品で納入時完全凍結のもので、保管中に解凍・再凍結していないもの | | | |
| | 2 日本冷凍食品協会認定工場で作られたもので認定マーク入り | | | |
| | 3 必要に応じ、栄養分析・配合表・細菌検査表提出 | | | |
| 番号 | 品名 | 単位 | 規 格 | 包装・その他 |
| 1 | 冷凍桜もち | 個 | 50g以上 | ダンボール入 |
| 2 | 冷凍柏もち | 個 | | |
| 3 | 冷凍大福 | 個 | | |
| 4 | 冷凍三色一口もち | 個 | 90g以上 | |
| 5 | 冷凍豆大福 | 個 | 100g以上 | |
| 6 | 冷凍おはぎ | 個 | | |
| 7 | 冷凍ミニおはぎ | 個 | 40g以上 | |
| 8 | 冷凍ミニごまおはぎ | 個 | | |
| 9 | 冷凍きなこおはぎ | 個 | | |

| L-c その他 | | | | |
|---------|-----------|----|--|--------|
| 番号 | 品名 | 単位 | 規 格 | 包装・その他 |
| 1 | 栄養調整クラッカー | 個 | 1 40gアルミ包装、箱入り 2 バランスオン | ダンボール入 |
| 2 | 栄養調整ビスケット | 個 | 1 アルミ包装、必要に応じ箱入り、味は混納 2 a 70g、カロリーメイト b 74g、バランスデイト c 36g、バランスアップ d 48g、ヘルシーバランス | |

M 嗜好飲料類

| M 共通 | 1 農林水産省が定める加工食品品質表示基準により、名称・原材料名・内容量・賞味期限・保存方法・製造業者等の氏名又は名称及び住所を表示する | | | |
|---------|--|----|---|--------|
| | 2 茶葉は全国茶組合標準規格上級以上 | | | |
| | 3 缶コーヒーは「コーヒー飲料等の表示に関する公正競争規約」区分による | | | |
| | 4 紙パック個食ドリンク類は、袋入りストローを貼り付けたものでストレッチ包装 | | | |
| | 5 指定する場合を除き、賞味期限を60日以上残したもの | | | |
| 番号 | 品名 | 単位 | 規 格 | 包装・その他 |
| 1 | 上 級 煎 茶 | kg | 薫風以上、防湿アルミ包装 | ダンボール入 |
| 2 | 粉 末 煎 茶 | kg | 給茶器専用、防湿アルミ包装 | |
| 3 | 粉 末 麦 茶 | 個 | 500g防湿アルミ包装 | |
| 4 | 煎 茶 パ ッ ク | kg | 1 1パック2g程度 2 パック包装は可燃できるものを原材料とし、外袋は1kg防湿包装 | |
| 5 | ほ う じ 茶 パ ッ ク | kg | | |
| 6 | 玄 米 茶 パ ッ ク | kg | | |
| 7 | ウ ー ロ ン 茶 パ ッ ク | kg | | |
| 8 | 麦 茶 パ ッ ク | 袋 | 25g以上、防湿袋入り | |
| 9 | 濃 縮 麦 茶 | 個 | 300ml瓶入り、60倍希釈用 | |
| 10 | コ ー ラ | 本 | 1. 50ペットボトル | |
| 11 | コ ー ヒ ー 缶 | 缶 | 1 種類はその都度入札公告内訳書で示す 2 a 250g以上 b 190g以上 | |
| 12 | コ ー ヒ ー 飲 料 缶 | 缶 | | |
| 13 | ウ ー ロ ン 茶 | 本 | 1 種類はその都度入札公告内訳書で示す 2 a 500mlペットボトル b 340mlペットボトル | |
| 14 | 緑 茶 | 本 | | |
| 15 | 緑 茶 缶 | 本 | 1 種類はその都度入札公告内訳書で示す 2 a 340g以上 b 190g以上、玉露入り | |
| 16 | 紙 パ ッ ク 緑 茶 | 個 | 200ml紙パック | |
| 17 | 甘 酒 缶 | 缶 | 190g以上、アルコール分1%未満 | |
| 18 | 1ℓ豆乳飲料 | 本 | 1 無添加・無調整、遺伝子組み換え大豆使用不可 2 1リットル紙パック | |
| 19 | 豆 乳 飲 料 | 個 | 1 200ml以上、遺伝子組み換え大豆使用不可 2 種類はその都度入札公告内訳書で示す | |
| 20 | 1ℓトマトジュース | 本 | 1リットル紙パック | |
| 21 | ト マ ト ジ ュ ー ス | 個 | 200ml紙パック | |
| 22 | 1ℓ野菜ジュース | 本 | 1 1リットル紙パック 2 野菜の種類はその都度入札公告内訳書で示す | |
| 23 | 野 菜 ジ ュ ー ス | 個 | 1 200ml紙パック 2 野菜の種類はその都度入札公告内訳書で示す | |
| 24 | 1ℓ野菜&フルーツジュース | 本 | 1 1リットル紙パック 2 野菜と果物の種類はその都度入札公告内訳書で示す | |
| 25 | 野 菜 & フ ル ー ツ ジ ュ ー ス | 個 | 1 200ml紙パック 2 野菜と果物の種類はその都度入札公告内訳書で示す | |
| 26 | 1ℓフルーツジュース | 本 | 1 果汁100%、1リットル紙パック 2 種類はその都度入札公告内訳書で示す | |
| 27 | フ ル ー ツ ジ ュ ー ス | 個 | 1 果汁100%、200ml紙パック 2 種類はその都度入札公告内訳書で示す | |
| 28 | 1ℓアセロラドリンク | 本 | 果汁20%、1リットル紙パック | |
| 29 | ア セ ロ ラ ド リ ン ク | 個 | 果汁20%、200ml紙パック | |

N 調味料及び香辛料類

| N 共通 | 1 農林水産省が定める加工食品品質表示基準により、名称・原材料名・内容量・賞味期限・保存方法・製造業者等の氏名又は名称及び住所を表示する | | | | |
|----------|--|----|--|---|--------|
| | 2 密封が完全でかつ外観が良好であること | | | | |
| | 3 賞味期限の保証期間は、納入後1年以上残したものとす、ただし賞味期限が1年未満のもの（マヨネーズ類・ドレッシング類・味噌類）については1/2以上の期間を残したものとす | | | | |
| N-a 調味料類 | | | | | |
| 番号 | 品名 | 単位 | 規 | 格 | 包装・その他 |
| 1 | 黒砂糖 | kg | 1 kg防湿袋入り | | ダンボール入 |
| 2 | 上白糖 | kg | | | |
| 3 | 三温糖 | kg | | | |
| 4 | グラニュー糖 | kg | | | |
| 5 | てんさい糖 | kg | | | |
| 6 | ざらめ糖 | kg | | | |
| 7 | はちみつ | 個 | 1 天然純正のもの 2 250gポリ容器入り | | |
| 8 | 水飴 | 個 | 600gポリ容器入り | | |
| 9 | ウスターソース | ℓ | 1 1.8ℓペットボトル入り | | |
| 10 | 中濃ソース | ℓ | 2 カゴメ・キッコーマン・デルモンテ・ブルドック製品 | | |
| 11 | 醤油 | ℓ | 1 濃口上級本醸造 2 1.8ℓペットボトル入り | | |
| 12 | 薄口醤油 | ℓ | 1.8ℓペットボトル入り、上級本醸造 | | |
| 13 | 減塩醤油 | ℓ | 1ℓペットボトル入り、上級本醸造 | | |
| 14 | ぼん酢醤油 | 本 | 1.8ℓペットボトル入り | | |
| 15 | ゆず入ぼん酢醤油 | 本 | 1.8ℓペットボトル入り | | |
| 16 | レモン果汁 | 本 | 720ml容器入り | | |
| 17 | 食塩 | kg | 1 塩化ナトリウム99%以上 2 1kg防湿紙袋入り | | |
| 18 | 食酢 | ℓ | 1 穀物酢酸度4.2% | | |
| 19 | すし酢 | ℓ | 2 a 1.8ℓペットボトル入り b 500ml瓶入り | | |
| 20 | 液体かつおだし | 本 | 1 原材料のみ使用した無添加のもので塩分1%以下 | | |
| 21 | 液体昆布だし | 本 | 2 1ℓブリックパック入り | | |
| 22 | めんつゆ | ℓ | 1.8ℓペットボトル入り、5~7倍希釈用 | | |
| 23 | そばつゆ | 本 | 1.8ℓEPパック、4~5倍希釈用 | | |
| 24 | トマトケチャップ | kg | a 納入数量の内、1/2を5kg袋・1/2を1kgチューブ入り b 1kgチューブ入り | | |
| 25 | マヨネーズ | kg | 1 1kgチューブ入り | | |
| 26 | 辛子マヨネーズ | kg | 2 キューピー・味の素・ジェフサ製品とする | | |
| 27 | タルタルソース | 本 | | | |
| 28 | 和風おろしドレッシング | 本 | 1ℓペットボトル入り、大根おろし入り、ノンオイルタイプ | | |
| 29 | 梅ドレッシング | 本 | 1ℓペットボトル入り、果肉入り、ノンオイルタイプ | | |
| 30 | 青ジソドレッシング | 本 | 1ℓペットボトル入り、ノンオイルタイプ | | |
| 31 | 中華ゴマドレッシング | 本 | | | |
| 32 | 中華ドレッシング | 本 | 1ℓペットボトル入り、オイル2%以下 | | |
| 33 | 和風ドレッシング | 本 | 1ℓペットボトル入り | | |
| 34 | 和風野菜ドレッシング | 本 | | | |
| 35 | ゆずドレッシング | 本 | | | |

N 調味料及び香辛料類

| 番号 | 品名 | 単位 | 規 格 | 包装・その他 |
|----|-----------------|----|--|--------|
| 36 | 棒々鶏ドレッシング | 本 | 10ペットボトル入り | ダンボール入 |
| 37 | マリネドレッシング | 本 | 10ペットボトル入り、レモン果汁使用 | |
| 38 | イタリアンドレッシング | 本 | 110ペットボトル入り、7種スパイス混合理研製品とする | |
| 39 | フレンチドレッシング | 本 | 1 10ペットボトル入り 2 乳化タイプ、a 赤 b 白 | |
| 40 | コールスロドレッシング | 本 | 10ペットボトル入り、乳化タイプ | |
| 41 | シーザーサラダドレッシング | 本 | 10ペットボトル入り | |
| 42 | わさびクリームドレッシング | 本 | 10ペットボトル入り、わさび粒入り、乳化タイプ | |
| 43 | 和風合わせドレッシング | 本 | 10ペットボトル入り、乳化タイプ | |
| 44 | サウザンアイランドドレッシング | 本 | 10ペットボトル入り、刻みピクルス入り | |
| 45 | 胡麻クリーミードレッシング | 本 | 10ペットボトル入り | |
| 46 | 香り胡麻ドレッシング | 本 | 10ペットボトル入り、理研製品とする | |
| 47 | みそ | kg | 1 銘柄は、下記のいずれかとする 福山醸造「千両こぼん・田舎みそ」 岩田醸造「紅一点」 かねさみそ「かねさ3年」 日本清酒「寿みそ桐印」 マルダイみそ「マルダイ特選」 服部醸造「マルハチ」 2 a 2kg袋入り b 1kg袋入り | |
| 48 | 粒みそ | kg | 1 米こうじ入りの粒みそとする 2 銘柄は、下記のいずれかとする 福山醸造「田舎みそ 白つぶ」 岩田醸造「紅一点」 かねさみそ「かねさ3年」 日本清酒「寿みそ」 マルダイみそ「マルダイ」 3 1kg袋又はカップ入り | |
| 49 | 赤だしみそ | kg | 1 長期熟成品、本州製 | |
| 50 | 赤みそ | kg | 1kg袋入り | |
| 51 | 酒粕 | kg | 1kg入り、甘酒用 | |
| 52 | みりん | ℓ | 1. 80ペットボトル入り、本みりん | |
| 53 | 料理用清酒 | 本 | 1. 8ℓ入り、合成酒を除く | |
| 54 | 料理用赤ワイン | 本 | 1. 8ℓ入り | |
| 55 | 料理用白ワイン | 本 | | |
| 56 | もろみ | kg | 1kg入り、風味良好なもの | |

N 調味料及び香辛料類

N 調味料及び香辛料類

N 調味料及び香辛料類

| N-b 香辛料類 | | | | |
|----------|------------|----|----------------------|--------|
| 番号 | 品名 | 単位 | 規格 | 包装・その他 |
| 1 | トウバンジャン | 個 | a 1kg広口瓶入り b 100g瓶入り | ダンボール入 |
| 2 | テンメンジャン | 個 | | |
| 3 | コチジャン | 個 | | |
| 4 | ラージャージャン | 個 | | |
| 5 | あらびき粒マスタード | 個 | 530g瓶入り | |
| 6 | カレー粉 | kg | a 1kg防湿袋入り b 400g缶 | |
| 7 | 洋辛子粉 | kg | 1 微粉末に挽いたもの | |
| 8 | こしょう | kg | 2 1kg防湿袋入り | |
| 9 | ブラックペッパー | kg | | |
| 10 | ホワイトペッパー | kg | | |
| 11 | ガーリックパウダー | kg | | |
| 12 | 唐辛子粉 | kg | | |
| 13 | わさび粉 | kg | | |
| 14 | 塩こしょう | 個 | 250g瓶入り、ワンタッチキャップ付き | |
| 15 | 輪切唐辛子 | 袋 | 50gビニール袋入り | |
| 16 | たかの爪 | kg | 長さ4cm程度、ビニール袋入り | |
| 17 | ナツメグ | 個 | 200g缶入り | |
| 18 | 乾燥パセリ | 個 | 50g防湿袋入り | |
| 19 | ローリエ | 個 | 総量30g40枚防湿袋入り | |
| 20 | カレーホット | 個 | 270ml風味付きオイル | |
| 21 | チャツネ | 個 | 450gポリ容器入り | |
| 22 | 食紅 | 個 | 6g、食品衛生法検査合格品 | |
| 23 | ラー油 | 本 | 1ℓポリ容器入り | |

N 調味料及び香辛料類

| N-c 複合調味料類 (ソース・たれ) | | | | |
|---------------------|----------------|---------|---|--------------|
| 番号 | 品名 | 単位 | 規 格 | 包装・その他 |
| 1 | かつおだしパック | 袋 | 1 かつおぶしのみ使用 2 総量500g10個紙パック入り、防湿包装 | ダンボール入 |
| 2 | 煮干だしパック | 袋 | 1 いわし煮干・むろあじぶし・さばぶし・かつおぶし使用 2 総量500g10個紙パック入り、防湿包装 | |
| 3 | 和風だしの素 | kg | 1 粉末状、500gアルミ防湿包装 2 理研「和風だしG」とする | |
| 4 | だしミックス | kg | 1 顆粒状、1kgアルミ防湿包装 2 三島製品とする | |
| 5 | 中華スープの素 | kg | 1 粉末状、南華園・理研製品とする 2 防湿包装 | |
| 6 | 中華用スープストック | kg | 粉末状、アルミ防湿包装、理研製品とする | |
| 7 | チキンコンソメスープの素 | kg | 1 顆粒状、クール・ハウス・S&B・マギー・理研製品とする 2 防湿包装 | |
| 8 | コンソメスープの素 | kg | | |
| 9 | ガラスープ | kg | 1 1kgレトルト包装 2 a 理研「湯煌40豚鶏スープ」 b 理研「湯煌40鶏スープ」 | |
| 10 | オイスターソース | 個 | 1 生かきエキス入り、国産品とする 2 450g缶入り | |
| 11 | ふかひれスープ | 個 | 1kgレトルト包装、理研製品とする | |
| 12 | カレーフレーク | kg | エバラ「湿潤」、テーオー「ハイグレード」 S&B「ディナー」のいずれか | |
| 13 | 辛口カレーフレーク | kg | ジャワ・スパイシーとする | |
| 14 | 甘口カレーフレーク | kg | バーモント・マイルドとする | |
| 15 | ハヤシルウフレーク | kg | ハウス・S&Bとする | |
| 16 | ビーフシチューの素 | kg | 1 顆粒状又は粉末状のもの 2 ハウス・S&B・テーオー・交易とする | |
| 17 | クリームシチューの素 | kg | 顆粒状、ハウス・S&Bとする | |
| 18 | コーンポタージュの素 | kg | 1 顆粒状、ハウス・S&B・クノール・理研製品とする 2 遺伝子組み換え使用不可 | |
| 19 | 人参ポタージュの素 | kg | 1 顆粒状 2 1kg防湿包装 | |
| 20 | かぼちゃポタージュの素 | kg | | |
| 21 | ほうれんそうポタージュの素 | kg | | |
| 22 | ホワイトソース | kg | a 粉末状、クノール・マギー・理研製品とする b 液状、ハウス製品とする | |
| 23 | クリームポタージュの素 | kg | 粉末状、クノール・マギー・交易とする | |
| 24 | 和風ステーキソース | 本 | 10ペットボトル入り、大根おろし入り | |
| 25 | シャリアピンスステーキソース | 本 | 10ペットボトル入り、ローストオニオン入り | |
| 26 | ハンバーグソース | 個 | 1 10ペットボトル入り 2 a テリヤキ b デミグラス | |
| 27 | デミグラスソース | 袋 | 3kgレトルト包装 | |
| 28 | チリソースの素 | 本 | a 1490gペットボトル入り b 10ペットボトル入り | |
| 29 | 棒々鶏ソース | 本 | 1. 20ペットボトル入り、味の素製品とする | |
| 30 | a | 焼きそばソース | 本 | |
| | b | 焼きそばソース | kg | 粉末状、1kg防湿袋入り |

N 調味料及び香辛料類

| 番号 | 品名 | 単位 | 規 格 | 包装・その他 | |
|----|------------|----------|---------------------------|----------------------------|--------|
| 31 | a | みそラーメンの素 | 缶 | 1号缶、南華園「本仕込み」・エバラ「金ラベル」とする | ダンボール入 |
| | b | みそラーメンの素 | 袋 | 1kgレトルト包装、エバラ・理研・味の素製品とする | |
| 32 | a | 醤油ラーメンの素 | 缶 | 1号缶、南華園・エバラ・ベル製品とする | |
| | b | 醤油ラーメンの素 | 袋 | 1kgレトルト包装、エバラ・理研・味の素製品とする | |
| 33 | a | 塩ラーメンの素 | 缶 | 1号缶、エバラ「海鮮塩味」とする | |
| | b | 塩ラーメンの素 | 袋 | 1kgレトルト包装、エバラ・理研・味の素製品とする | |
| 34 | 辛口ラーメンの素 | 缶 | 950g缶入り、エバラ製品とする | | |
| 35 | 白湯スープの素 | 本 | 1. 80EPパック、創味 | | |
| 36 | 長崎ちゃんぽんスープ | 本 | 1. 80EPパック | | |
| 37 | 豚骨醤油ラーメンの素 | 袋 | 1kgレトルト包装、エバラ・理研・味の素製品とする | | |
| 38 | 豚骨塩ラーメンの素 | 袋 | | | |
| 39 | 沖縄そばだし | 本 | 1. 80ペットボトル入り、15~16倍希釈 | | |
| 40 | 冷ラーメンの素 | 本 | 1. 80ペットボトル入り、2倍希釈用 | | |
| 41 | 青椒肉絲の素 | 本 | a 1490gペットボトル入り | | |
| 42 | 酢豚の素 | 本 | b 10ペットボトル入り | | |
| 43 | 回鍋肉の素 | 本 | a 1520gペットボトル入り | | |
| | | | b 10ペットボトル入り | | |
| 44 | 八宝菜の素 | 本 | a 1500gペットボトル入り、中華うま煮用 | | |
| | | | b 10ペットボトル入り | | |
| 45 | a | 麻婆豆腐の素 | 本 | a 1490gペットボトル入り b 10容器入り | |
| | b | 麻婆豆腐の素 | kg | 1kgレトルト包装 | |
| 46 | 麻婆野菜の素 | kg | | | |
| 47 | ごま和えの素 | 袋 | 500g防湿袋入り | | |
| 48 | ピーナツ和えの素 | 袋 | | | |
| 49 | キムチの素 | 本 | 10ペットボトル入り | | |
| 50 | 焼肉のたれ | 本 | 2kgペットボトル入り | | |
| 51 | 生姜焼肉のたれ | 本 | 1600gペットボトル入り | | |
| 52 | 韓国焼肉のたれ | 本 | 940gペットボトル入り | | |
| 53 | 塩焼肉のたれ | 本 | 2kgペットボトル入り | | |
| 54 | 山賊焼のたれ | 本 | | | |
| 55 | 丼のたれ | 本 | 1. 80ペットボトル入り | | |
| 56 | 天丼のたれ | 本 | 1. 80ペットボトル入り、ストレートタイプ | | |
| 57 | 豚丼のたれ | 本 | 1. 80ペットボトル入り | | |
| 58 | みそかつのたれ | 個 | 540gチューブ入り | | |
| 59 | とんかつソース | 本 | 10ペットボトル、すり胡麻入り | | |
| 60 | ごましゃぶのたれ | 本 | 10ペットボトル入り | | |
| 61 | ジンギスカンのたれ | 本 | a 10ペットボトル入り b 360ml瓶入り | | |
| | | | c 1. 80ペットボトルまたは瓶入り | | |
| | | | | | |
| 62 | 照りだし用のたれ | 本 | 2200gペットボトル入り | | |
| 63 | ギョーザのたれ | 個 | 150ml瓶入り | | |

N 調味料及び香辛料類

| N-d 卓上・個包装調味料類 | | | | |
|----------------|----------------|----|--------------------------------------|--------|
| 番号 | 品名 | 単位 | 規 格 | 包装・その他 |
| 1 | 卓上ウスターソース | 本 | 1 JAS規格品、ペットボトル入り | ダンボール入 |
| 2 | 卓上中濃ソース | 本 | 2 a 500ml b 300ml c 170ml | |
| 3 | 卓上醤油 | 本 | 500ml、注ぎ口付き | |
| 4 | 卓上減塩醤油 | 個 | 150ml、注ぎ口付き瓶入り、JAS規格品 | |
| 5 | 卓上ぼん酢 | 個 | 200ml瓶入り | |
| 6 | 卓上塩 | 個 | 100g瓶入り | |
| 7 | 卓上ケチャップ | 個 | 300gチューブ入り、JAS規格品 | |
| 8 | 卓上マヨネーズ | 個 | 350gチューブ入り、キューピー・味の素製品とする | |
| 9 | 卓上洋辛子 | 個 | 42gチューブ入り | |
| 10 | 卓上こしょう | 個 | 20g瓶入り ハウス・エスビー製品とする | |
| 11 | 卓上一味唐辛子 | 個 | 17g以上瓶入り | |
| 12 | 卓上七味唐辛子 | 個 | 18g瓶入り | |
| 13 | 卓上生おろしわさび | 個 | 300gチューブ入り | |
| 14 | 卓上味の素 | 個 | 75g瓶入り | |
| 15 | 卓上青のり | 個 | 20g瓶入り | |
| 16 | 卓上ごま塩 | 個 | 71g瓶入り | |
| 17 | 卓上タバスコ | 個 | 60g瓶入り | |
| 18 | 卓上ラー油 | 個 | 33ml瓶入り | |
| 19 | 卓上ごま油 | 個 | 180g瓶入り、ワンタッチキャップ付 | |
| 20 | 卓上おろし生姜 | 個 | 43gチューブ入り | |
| 21 | 卓上おろしにんにく | 個 | 40gチューブ入り | |
| 22 | パックソース | 個 | 10g切り口付き、JAS規格品 | |
| 23 | パック醤油 | 個 | 10g切り口付き、JAS規格品 | |
| 24 | パックケチャップ | 個 | 12g以上切り口付き、JAS規格品 | |
| 25 | パック辛子ケチャップ | 個 | 10g以上、粒マスタード | |
| 26 | パックドレッシング | 個 | a 15g、切り口付き、5種類以上混納 b 10gディスペンパック | |
| 27 | パックマヨネーズ | 個 | 15g切り口付き、JAS規格品 | |
| 28 | パックカロリーーフマヨネーズ | 個 | a 10g切り口付き b 15g切り口付き | |
| 29 | パック天つゆ | 個 | 30ml以上 | |
| 30 | パック天井のたれ | 個 | | |
| 31 | パックギョーザのたれ | 個 | 8g | |
| 32 | パックタルタルソース | 個 | 15g | |
| 33 | パックうなぎのたれ | 個 | 10g、山椒付き | |
| 34 | パックレモン果汁 | 個 | 800g400個入り | |
| 35 | パックぼん酢 | 個 | 20ml、かぼす風味・梅肉酢混納 | |
| 36 | パック袋ふりかけ | 個 | 内容量・種類はその都度入札公告内訳書で示す | |
| 37 | 袋茶漬 | 個 | | |
| 38 | パックはちみつ | 個 | 10g以上、スティックタイプ | |
| 39 | ピーナツスプレット | 個 | 15g、切り口付き、JAS規格品 | |
| 40 | イチゴジャム | 個 | | |
| 41 | オレンジママレード | 個 | | |
| 42 | ブルーベリージャム | 個 | | |
| 43 | リンゴジャム | 個 | | |
| 44 | チョコスプレット | 個 | | |

N 調味料及び香辛料類

| 番号 | 品名 | 単位 | 規 | 格 | 包装・その他 |
|----|------------|----|--------------|---|--------|
| 45 | ジャム&マーガリン | 個 | 11g、ディスペンパック | | ダンボール入 |
| 46 | はちみつ&マーガリン | 個 | | | |

| N-e 米飯用調味料類 | | | | | |
|-------------|------------|----|---|---|--------|
| 番号 | 品名 | 単位 | 規 | 格 | 包装・その他 |
| 1 | 五目ごはんの素 | 袋 | 1. 1kgレトルト包装、炊き込みタイプ 2. 理研・丸美屋・三島製品とする | | ダンボール入 |
| 2 | ごぼうごはんの素 | 袋 | | | |
| 3 | 筍ごはんの素 | 袋 | | | |
| 4 | 山菜ごはんの素 | 袋 | | | |
| 5 | きのこごはんの素 | 袋 | | | |
| 6 | 鮭ごはんの素 | 袋 | | | |
| 7 | あさりごはんの素 | 袋 | | | |
| 8 | しめじごはんの素 | 袋 | | | |
| 9 | 松茸ごはんの素 | 袋 | | | |
| 10 | ひじきごはんの素 | 袋 | | | |
| 11 | ほたてごはんの素 | 袋 | | | |
| 12 | カレーピラフの素 | 袋 | | | |
| 13 | チキンピラフの素 | 袋 | | | |
| 14 | ビビンバごはん素 | 袋 | 1. 2kgレトルト包装、炊き込みタイプ | | |
| 15 | 豆ごはんの素 | 袋 | 250g防湿包装、炊き込みタイプ | | |
| 16 | 青菜ごはんの素 | 袋 | | | |
| 17 | 五目ちらし寿司の素 | 袋 | 1. 2kgレトルト包装、混ぜ込みタイプ | | |
| 18 | 桜ちらし寿司の素 | 袋 | | | |
| 19 | 山菜ちらし寿司の素 | 袋 | | | |
| 20 | 鮭ちらし寿司の素 | 袋 | | | |
| 21 | かにごはんの素 | 袋 | | | |
| 22 | わかめごはんの素 | 袋 | 1. 250g防湿包装、グルソー無添加混ぜ込みタイプ 2. 三島・理研製品とする | | |
| 23 | いりこ菜飯の素 | 袋 | 250g防湿包装、混ぜ込みタイプ | | |
| 24 | わさび京菜ごはんの素 | 袋 | 200g防湿包装、混ぜ込みタイプ | | |
| 25 | ゆかりごはんの素 | 袋 | 150g防湿包装、混ぜ込みタイプ | | |

○ 冷凍加工品類

| ○ 共通 | 1 急速冷凍品で納入時完全凍結のもので、保管中に解凍・再凍結していないもの | | | |
|---------|--|----|---|--------|
| | 2 農林水産省が定める加工食品品質表示基準により、名称・原材料名・内容量・賞味期限・保存方法・製造業者等の氏名又は名称及び住所を表示する | | | |
| | 3 必要に応じて、栄養分析・配合表・細菌検査表を提出すること | | | |
| | 4 日本冷凍食品協会認定工場で作られた認定マーク入り | | | |
| | 5 特に指定が無い限り、魚介フライ類及び肉カツ類の衣の割合は40%以下とする | | | |
| ○-a 穀類 | | | | |
| 番号 | 品名 | 単位 | 規 格 | 包装・その他 |
| 1 | 冷凍さぬきうどん | 個 | 250g以上、ビニール袋入り | ダンボール入 |
| 2 | 冷凍きしめん | 個 | | |
| 3 | 冷凍焼うどん | kg | 肉・野菜入り、1kgボイリングパック入り | |
| 4 | 冷凍手造りラーメン | 個 | 250g以上、ビニール袋入り | |
| 5 | 冷凍焼そば | kg | 1 肉・野菜入り、1kgボイリングパック入り 2 a ソース味 b 塩味 | |
| 6 | 冷凍スパゲティ | 個 | 230g以上、ビニール袋入り、デュラムセモリナ100%使用 | |
| 7 | 冷凍スパゲティナポリタン | kg | 1kgボイリングパック入り | |
| 8 | 冷凍日本そば | 個 | 200g以上、ビニール袋入り | |
| 9 | 冷凍茶そば | 個 | | |
| 10 | 冷凍沖縄そば麺 | 個 | | |
| 11 | 冷凍長崎ちゃんぽん麺 | 個 | | |
| 12 | 冷凍韓国風冷麺 | 個 | 250g以上、ビニール袋入り | |
| 13 | 冷凍プレーンビーフン | 袋 | 500gボイリングパック入り | |
| 14 | 冷凍カレービーフン | 袋 | | |
| 15 | 冷凍えび玉ビーフン | 袋 | | |
| 16 | 冷凍高菜ビーフン | 袋 | | |
| 17 | えびピラフ | kg | 1kgビニール袋入り | |
| 18 | ドライカレー | kg | | |
| 19 | ジャンバラヤピラフ | kg | | |
| 20 | チキンピラフ | kg | | |
| 21 | 五目チャーハン | kg | | |
| 22 | バターライス白 | kg | | |
| 23 | 高菜ピラフ | kg | | |
| 24 | 焼おにぎり | 袋 | 総量240g個包装3個、ボイリングパック入り | |
| 25 | 太巻 | 袋 | 総量336g12個平並べ、ボイリングパック入り | |
| 26 | いなり寿司 | 袋 | 総量480g12個トレー入り、ボイリングパック入り | |
| 27 | 冷凍白玉 | kg | 1個8g程度、自然解凍で食べられるもの | |
| 28 | 冷凍三色白玉 | kg | | |
| 29 | オムライス | 袋 | 300g以上、ボイリングパック入り | |
| 30 | オムソバ | 袋 | 250g以上、ボイリングパック入り | |
| 31 | 中華ちまき | 個 | 1 肉・野菜入り 2 a 100g以上 b 60g以上 | |
| 32 | 焼目付きりたんぼ | kg | 1個20g程度 | |
| 33 | 冷凍焼もち | 袋 | 総量700g20個入り、自然解凍で食べられるもの | |
| 34 | 冷凍生麩 | 袋 | 総量500g25個入り、旬の花型納品 | |
| 35 | 冷凍ナン | 個 | 1個100g以上個包装、自然解凍で食べられるもの | |

○ 冷凍加工品類

| ○-b 魚介類 | | | | |
|---------|--------------|----|---|--------|
| 番号 | 品名 | 単位 | 規 格 | 包装・その他 |
| 1 | うなぎ蒲焼 | 袋 | 1 うなぎ加工品品質基準により原産地を表示する 2 ボイリングパック入り、たれ・粉山椒付き、1枚もの 3 100g以上長さ15cm程度 | ダンボール入 |
| 2 | 刻みあなご | 袋 | 蒲焼きを刻んだもの 1Kgボイリングパック入り | |
| 3 | かれい煮付 | 袋 | 固形量120g以上、ボイリングパック入り | |
| 4 | 赤魚煮付 | 袋 | 固形量120g以上、ボイリングパック入り | |
| 5 | 鮭塩焼 | 袋 | 1 ボイリングパック入り 2 a 総量500g10切入り b 総量200g10切入り | |
| 6 | 紅鮭ハラス塩焼 | 袋 | 総量300g10切、ボイリングパック入り | |
| 7 | さば味噌煮 | 袋 | 140gボイリングパック入り、スライス生姜、日東ベスト製 | |
| 8 | さば塩焼 | 袋 | 1 ボイリングパック入り 2 a 総量500g10切入り b 総量300g10切入り | |
| 9 | さわら照焼 | 袋 | 総量250g10切、ボイリングパック入り | |
| 10 | にしん煮付 | 袋 | 中骨抜き、固形量130g以上、ボイリングパック入り | |
| 11 | まぐろ照焼 | 袋 | 総量400g10切、ボイリングパック入り、ヤヨイ製 | |
| 12 | やりいか姿煮 | 袋 | 総量750g60尾、ボイリングパック入り | |
| 13 | あじフライ | 個 | 頭を除いた小あじ使用、60g以上 | |
| 14 | いわし梅肉フライ | 個 | 60g以上 | |
| 15 | ソフトかれいフライ | 個 | | |
| 16 | 鮭フライ | 個 | | |
| 17 | 紅鮭チーズフライ | 個 | 70g以上 | |
| 18 | 子持ししゃもフライ | kg | 1尾20g程度 | |
| 19 | 子持ししゃも南部フライ | kg | | |
| 20 | 白身魚フライ | 個 | 60g以上 | |
| 21 | ほっけフライ | 個 | 100g以上、ほっけフィーレ使用 | |
| 22 | カキフライ | 個 | 1個35g以上 トレー入り | |
| 23 | ほたてフライ | 個 | 20g以上 | |
| 24 | ジャンボえびフライ | 個 | 64g以上、13-15サイズのえび使用 | |
| 25 | えびフライ | 個 | 27g以上、21-25サイズのえび使用、えび50%以上 | |
| 26 | 有頭えびフライ | 個 | 50g以上、えび60%以上使用 | |
| 27 | えび寄せフライ | 個 | 60g以上 | |
| 28 | えびカツ | 個 | 120g以上 | |
| 29 | かに爪フライ | 個 | 40g以上 | |
| 30 | アーモンド付かに爪フライ | 個 | 40g以上、クリームソース入り、スライスアーモンド付 | |
| 31 | かに甲羅揚 | 個 | 100g以上 | |
| 32 | いかフライ | 個 | 60g以上 | |
| 33 | いかリングフライ | kg | 1個20g、直径4cm程度 | |
| 34 | いかフリッター | kg | 1個20g程度 | |
| 35 | あなご天ぷら | 個 | 70g以上 | |
| 36 | キス天ぷら | 個 | 28g以上、開いたもの | |
| 37 | 子持ししゃも天ぷら | kg | 1尾20g程度 | |
| 38 | 白身魚天ぷら | 個 | 60g以上 | |
| 39 | わかさぎ天ぷら | kg | 1尾15g程度 | |

○ 冷凍加工品類

| 番号 | 品名 | 単位 | 規格 | 包装・その他 |
|----|-----------|----|---|--------|
| 40 | 棒状えび天ぷら | 個 | 30g以上、21-25サイズのえび50%以上使用 | ダンボール入 |
| 41 | 花咲えび天ぷら | 個 | 1 完全油調済みのもので自然解凍で食べられるもの 2 38g以上、21-25サイズのえび使用、トレー入り | |
| 42 | 鮭ザンギ | kg | 1個20g程度、3cm程度の角切り | |
| 43 | えび唐揚 | 袋 | 1kgビニール袋入り | |
| 44 | いか下足唐揚 | kg | 適度にカットされたもの、真いか使用 | |
| 45 | いかリング唐揚 | kg | 1個20g、直径4cm程度 | |
| 46 | たこザンギ | kg | 1個15g程度 | |
| 47 | ほっけちぎり | kg | 1個15g程度、ほっけ・すけそう・でんぷん使用 | |
| 48 | 冷凍えびしんじょう | kg | 1個10g程度 | |
| 49 | 冷凍えび団子 | kg | | |
| 50 | 冷凍いか団子 | kg | | |
| 51 | えびチリソース | 袋 | 長葱入り、1kgボイリングパック入り | |

○ 冷凍加工品類

| ○-c 肉類 | | | | |
|--------|------------|----|--|--------|
| 番号 | 品名 | 単位 | 規 格 | 包装・その他 |
| 1 | 牛肉と野菜のX0醬炒 | 袋 | 1 総量1kgポイリングパック入り 2 スナッペンどう60g別添 | ダンボール入 |
| 2 | 牛肉うどんの具 | 袋 | 1kgポイリングパック入り | |
| 3 | 冷凍牛丼の具 | 袋 | 1 ポイリングパック入り 2 a 3. 3kg以上 b 1kg以上 | |
| 4 | ハンバーグ | 袋 | 1 ポイリングパック入り 2 内容量・種類等はその都度入札公告内訳書で示す | |
| 5 | ソースハンバーグ | 袋 | 1 ポイリングパック入り 2 内容量・種類等はその都度入札公告内訳書で示す | |
| 6 | ミニハンバーグ | 袋 | 総量600g10個、ポイリングパック入り | |
| 7 | ミートボール | kg | 1個10g程度、油調済み | |
| 8 | ミニミートボール | kg | 1個5g程度 | |
| 9 | 味付ミートボール | 袋 | 1 ポイリングパック入り 2 内容量・種類等はその都度入札公告内訳書で示す | |
| 10 | スコッチエッグ | 袋 | 1 総量500g10個ポイリングパック入り 2 ハーフカット、スノーマン製 | |
| 11 | ピーマン肉詰フライ | 個 | 40g以上 | |
| 12 | デリシャスポーク | 袋 | 80g以上、ポイリングパック入り | |
| 13 | 豚角煮 | 袋 | 総量1kg約20枚入り、ポイリングパック入り | |
| 14 | ロース豚丼の具 | 袋 | 1kgポイリングパック入り、十勝産豚ロース肉使用 | |
| 15 | ロースカツ | 個 | 130g以上、生パン粉・豚背ロース1枚肉使用 | |
| 16 | ヒレカツ | 個 | 50g以上 | |
| 17 | 豚串カツ | 個 | 60g以上、肉3:葱2 | |
| 18 | ハムカツ | 個 | 70g以上 | |
| 19 | ウィンナーベーコン巻 | 個 | 40g以上 | |
| 20 | ほぐし鶏 | 袋 | 1 500gポイリングパック入り 2 柔らかく加熱良好、自然解凍で食べられるもの | |
| 21 | 蒸鶏胸肉スライス | 袋 | 1 1kgポイリングパック入り 2 柔らかく加熱良好、自然解凍で食べられるもの | |
| 22 | 炭火焼とり | 袋 | 1 ポイリングパック入り 2 a 総量500g20本入り、塩味 b 総量500g10本入り、たれ | |
| 23 | 炭火焼つくね串 | 袋 | 総量300g10本ポイリングパック入り、3個串、たれ | |
| 24 | 手羽ぎょうざ | 個 | 40g以上 | |
| 25 | チキンカツ | 個 | a 160g以上 b 100g以上 | |
| 26 | ささみフライ | 個 | 50g以上 | |
| 27 | 骨付フライドチキン | 個 | 内容量・部位・味付けはその都度入札公告内訳書で示す | |
| 28 | クリスピーチキン | 個 | 50g以上 | |
| 29 | チキンナゲット | kg | 1個20g程度、ホワイトミート使用 | |
| 30 | 若鶏唐揚 | kg | 1個30g程度、プリフライ | |
| 31 | あぶり焼チキン | 袋 | 1 総量1.2kg30個入り、手羽元使用 2 a 塩味 b レモン味 | |
| 32 | ローストチキン | 袋 | 1 ポイリングパック入り 2 レッグを塩・胡椒で味付けし、柔らかく加熱良好なもの 3 a 220g以上 b 150g以上 | |

○ 冷凍加工品類

| 番号 | 品名 | 単位 | 規格 | 包装・その他 |
|----|-------------|----|---|--------|
| 33 | 照焼ローストチキン | 袋 | 1 レッグを醤油等で味付けし、柔らかく加熱良好なもの 2 ボイリングパック入り 3 a 220g以上 b 150g以上 | ダンボール入 |
| 34 | 照焼チキン | 袋 | 1 100g以上、ボイリングパック入り 2 柔らかく味付け良好なもの | |
| 35 | 照焼チキンスライス | 袋 | 1 総量110g5切ボイリングパック入り 2 柔らかく味付け良好なもの | |
| 36 | 鶏もも塩焼 | 個 | 1個160g、半調理品 | |
| 37 | 鶏肉とカシューナッツ炒 | 袋 | 1 ボイリングパック入り 2 鶏肉とカシューナッツ675g、たれ300g、 赤ピーマン25g | |
| 38 | 砂肝やわらか煮 | 袋 | 固形量800g100個、1kgボイリングパック入り | |

○ 冷凍加工品類

| ○-d その他 | | | | |
|---------|--------------|----|--|--------|
| 番号 | 品名 | 単位 | 規 格 | 包装・その他 |
| 1 | 厚 焼 卵 | 袋 | 総量500g10個ボイリングパック入り | ダンボール入 |
| 2 | 五 目 厚 焼 卵 | 袋 | | |
| 3 | ね ぎ 卵 焼 | 袋 | | |
| 4 | 冷 凍 錦 糸 卵 | 袋 | 1 2mm程度の太さに切り揃えたもの 2 1kgボイリングパック入り | |
| 5 | スクランブルエッグ | 袋 | 1kgボイリングパック入り | |
| 6 | 卵 そ ぼ ろ | 袋 | | |
| 7 | プレーンオムレツ | 袋 | 総量600g10個ボイリングパック入り | |
| 8 | 手焼風オムレツ | 個 | 1 100g以上、ボイリングパック入り 2 a 焼肉入り b 挽肉・じゃがいも入り c ポテト&ベーコン入り | |
| 9 | チーズオムレツ | 袋 | 総量600g10個ボイリングパック入り | |
| 10 | ほうれん草オムレツ | 袋 | | |
| 11 | 和 風 オムレツ | 袋 | | |
| 12 | ミニオムレツ | 個 | 30g以上、ウインナー・グリーンピース・人参入り | |
| 13 | ミニプレーンオムレツ | 袋 | 総量300g10個ボイリングパック入り | |
| 14 | 天津ミニオムレツ | 袋 | | |
| 15 | とろっとまるオムレツ | 個 | | |
| 16 | かに玉セット | 袋 | 総量300g2枚ボイリングパック入り | |
| 17 | オムライスシート | 袋 | 総量400g10枚ボイリングパック入り | |
| 18 | ベーコン巻卵 | 袋 | 総量500g10個ボイリングパック入り | |
| 19 | かに卵巻 | 袋 | 総量600g10個ボイリングパック入り | |
| 20 | ウインナー卵巻 | 袋 | | |
| 21 | ほうれん草卵巻 | 袋 | | |
| 22 | 目 玉 焼 | 袋 | 総量400g8個ボイリングパック入り | |
| 23 | 肉ぎょうざ | 個 | 総量320g21個トレー入り、たれ付き | |
| 24 | えびぎょうざ | 個 | 20g程度、トレー入り | |
| 25 | みよしのぎょうざ | 袋 | 総量216g12個トレー入り、たれ付き | |
| 26 | しそぎょうざ | 個 | 25g以上、トレー入り | |
| 27 | ほうれん草ぎょうざ | 袋 | 総量900g50個入り | |
| 28 | 焼目付きぎょうざ | 個 | 25g以上、トレー入り | |
| 29 | 水ぎょうざ | 袋 | 総量1005g67個入り | |
| 30 | ポークシューマイ | 個 | 18g以上、トレー入り | |
| 31 | かにシューマイ | 個 | | |
| 32 | えびシューマイ | 個 | | |
| 33 | いかすみシューマイ | 個 | | |
| 34 | ジャンボポークシューマイ | 個 | 28g以上、トレー入り | |
| 35 | ジャンボえびシューマイ | 個 | | |
| 36 | パック肉シューマイ | 袋 | 総量960g32個、ボイリングパック入り | |
| 37 | パックえびシューマイ | 袋 | | |
| 38 | パリパリ春巻 | 個 | 35g以上 | |
| 39 | えび入ワンタン | kg | 1個10g程度 | |
| 40 | 肉入ワンタン | kg | | |
| 41 | 珍 珠 丸 子 | 個 | 25g以上トレー入り | |
| 42 | 多 菜 包 子 | 個 | 30g以上 | |

○ 冷凍加工品類

| 番号 | 品名 | 単位 | 規 格 | 包装・その他 |
|----|--------------|----|---|---------|
| 43 | 豆腐ハンバーグ | 個 | 60g以上、豆腐40%以上 | ダンボール入 |
| 44 | マカロニグラタン | 個 | 200g以上、ふた付きアルミ容器入り | |
| 45 | えびグラタン | 個 | | |
| 46 | かにグラタン | 個 | | |
| 47 | ほたて風味クリームフライ | 個 | 60g以上 | |
| 48 | かに風味クリームフライ | 個 | | |
| 49 | うずら卵串フライ | 個 | 30g以上、うずら卵3個付き | |
| 50 | ごぼうスナック | 袋 | 500g入り | |
| 51 | ロールキャベツ | 個 | 1 ベーコン巻き 2 a 80g以上 b 60g以上 | |
| 52 | ミニロールキャベツ | 個 | 20g以上、かんぴょう巻き | |
| 53 | ミニロールキャベツ煮 | 袋 | 総量618g 30個ボイリングパック入り | |
| 54 | かぼちゃ天ぷら | 個 | 40g以上 | |
| 55 | れんこん天ぷら | 個 | 20g以上 | |
| 56 | さつまいも天ぷら | 個 | a 60g以上 b 40g以上 | |
| 57 | いんげん天ぷら | kg | 1個20g以上 | |
| 58 | 手作風かき揚げ | 個 | 100g以上、えび・いか入り | |
| 59 | 手作風野菜かき揚げ | 個 | 100g以上 | |
| 60 | ごぼうちぎり揚げ | kg | 1個20g程度、たらすり身・ごぼう・人参使用 | |
| 61 | 葱ちぎり揚げ | kg | 1個20g程度、たらすり身・葱・紅生姜使用 | |
| 62 | れんこん挟み揚げ | 個 | 33g以上 | |
| 63 | たこ焼 | kg | 1個20g程度、たこ30%以上 | |
| 64 | いももち | 個 | 50g以上 | |
| 65 | いも団子 | kg | | 1個10g程度 |
| 66 | かぼちゃ団子 | kg | | |
| 67 | 焼じゃがバター | 袋 | 35g以上×13個ボイリングパック入り | |
| 68 | フライドポテト | kg | a ストレートカット b フレンチカット c シュートリングカット d クリンクルカット | |
| 69 | スパイシーポテトフライ | kg | a スティック、200本程度入り b ナチュラルカット、70個程度入り | |
| 70 | ナチュラルポテトフライ | kg | 皮付き | |
| 71 | 大 学 芋 | 袋 | 1kg入真空包装、自然解凍で食べられるもの | |
| 72 | きつねもち | 個 | 50g以上、コーンスターチを原料とするもち使用 | |
| 73 | 柳川きんちゃく | 個 | 30g以上 | |
| 74 | 五目きんちゃく | 個 | | |
| 75 | もち入きんちゃく | 個 | 25g以上 | |
| 76 | 冷凍味付油揚げ | 袋 | 総量300g 10枚ボイリングパック入り、うす味 | |
| 77 | 冷凍白和えの素 | 袋 | 500g真空包装 | |
| 78 | オニオンソテー | kg | 玉葱をみじん切りにし、食物油を使用して、生玉葱が重量で50%になるまで炒めたもの | |
| 79 | 焼なす | 袋 | 総量250g 5個ボイリングパック入り | |
| 80 | 揚げだし豆腐 | 個 | 60g以上 | |
| 81 | プチ豆腐 | kg | 1. 5cm角のもの | |
| 82 | 柔らか杏仁豆腐 | 袋 | 1kg入り 鉄強化食品 | |
| 83 | 柔らか豆乳デザート | 袋 | 700g入り | |

D 漬物・佃煮類

| | |
|---------|--|
| P 共通 | 1 農林水産省が定める加工食品品質表示基準により、名称・原材料名・内容量・賞味期限・保存方法・製造業者等の氏名又は名称及び住所を表示する |
| | 2 鮮度良好で、酸味・異臭・異味・夾雑物のない市販上級品 |
| | 3 食品衛生法による添加物使用、低塩のもの |
| | 4 衛生的容器使用 |
| | 5 検収時、漬汁・粕・みそ等は計量しない |

P-a 古漬類

| 番号 | 品名 | 単位 | 規 格 | 包装・その他 |
|----|---------------|----|---|--------|
| 1 | 梅 干 | 個 | 1 1粒10g程度で形状完全なもの、はちみつ入り 2 塩分7~8%程度、容器入り 3 a 500g b 240g c 180g | ダンボール入 |
| 2 | 小 梅 | kg | 1 1粒5g程度で形状完全なもの 2 1kgビニール袋入り | |
| 3 | 減 塩 紀 州 梅 | 個 | 1 国産梅L玉使用、無着色 2 塩分8%以下 3 1kgフタ付き専用ケース入り | |
| 4 | か つ お 梅 干 | 個 | 1 総量500g50個入り、JAS規格品 2 つば形容器入り | |
| 5 | 梅 び し お | kg | 1 梅肉・りんご果肉を原料とする 2 三島食品製とする 3 1kgスタンドパウチ | |
| 6 | チビQキムチ漬 | kg | 花胡瓜・南蛮・にんにく・キムチ液他 | ビニール袋入 |
| 7 | チビQ二色キムチ漬 | kg | 花胡瓜・小なす・南蛮・にんにく・キムチ液他 | |
| 8 | 胡 瓜 奈 良 漬 | kg | 胡瓜・酒粕他、歯触りのよいもの | |
| 9 | パ リ ッ コ 漬 | kg | 輪切り胡瓜・根生姜・しその実・ごま他 | |
| 10 | ピ リ 辛 胡 瓜 漬 | kg | 長さ4cm胡瓜・南蛮・生姜他 | |
| 11 | 胡 瓜 醤 油 漬 | kg | 胡瓜・白醤油他 | |
| 12 | 浅 間 漬 | kg | 胡瓜・山ごぼう・醤油他 | |
| 13 | 京 風 漬 | kg | 胡瓜・茄子他 | |
| 14 | ザ ー サ イ | kg | 5mmスライス、南蛮・ごま油・ラー油他 | |
| 15 | ス ラ イ ス 紅 生 姜 | kg | 紅生姜を2mmにスライスしたもの | |
| 16 | 千 切 紅 生 姜 | kg | 紅生姜を千切りにしたもの | |
| 17 | 甘 酢 生 姜 | kg | 根生姜を1mmにスライスし甘酢に漬けたもの、無着色 | |
| 18 | た く あ ん 漬 | kg | 天日乾燥後予備・本漬けたもの、JAS規格品 | |
| 19 | スライスたくあん漬 | kg | 本規格表のたくあん漬を3mmにスライスしたもの | |
| 20 | かつお風味たくあん漬 | kg | 干し大根・削り節・昆布・南蛮他、JAS規格品 | |
| 21 | つ ぼ 漬 | kg | 大根・唐辛子・醤油他、JAS規格品 | |
| 22 | 大根べったら漬 | kg | 半割り大根・麴・粕・みりん他、無着色 | |
| 23 | 大 根 ゆ ず 漬 | kg | 半割り大根・ゆず液他 | |
| 24 | な た 割 漬 | kg | 乱切り大根・人参・昆布・麴他 | |
| 25 | か つ お 大 根 漬 | kg | 半割り大根・南蛮・削り節・リンゴ酢他 | |
| 26 | 一口かつお大根漬 | kg | 乱切り大根・削り節他 | |
| 27 | し そ の 実 漬 | kg | 大根・しその実他 | |
| 28 | 山 海 漬 | kg | 大根・胡瓜・数の子・酒粕他 | |
| 29 | 福 神 漬 | kg | 無着色、JAS規格品、新進「金印」 | |
| 30 | 高 菜 風 味 漬 | kg | みじん切り高菜・南蛮・サラダ油他 | |
| 31 | 辛 子 高 菜 漬 | kg | 高菜・辛子他 | |

D 漬物・佃煮類

| 番号 | 品名 | 単位 | 規 | 格 | 包装・その他 |
|----|------------|----|--|---|--------|
| 32 | し ば 漬 | kg | なす・胡瓜・し其他 | | ビニール袋入 |
| 33 | にんにくたまり漬 | 個 | 1 1粒2g程度、6ヶ月以上漬け込んだもの 2 固形量350g以上、広口瓶入り | | |
| 34 | にんにく醤油漬 | 個 | 大粒のもの、280g広口瓶入り | | |
| 35 | ピリ辛にんにく醤油漬 | 個 | | | |
| 36 | らっきょう甘酢漬 | kg | 1粒5g以上、はちみつ使用、JAS規格品 | | |
| 37 | 玉黄金らっきょう漬 | 袋 | 1粒10g以上、輪切りレモン、2kgビニール袋入り | | |
| 38 | はじかみ生姜 | 袋 | 総量280g50本入り | | |
| 39 | めかぶ三升漬 | kg | めかぶ・南蛮・醤油他 | | |
| 40 | 中華山くらげ漬 | kg | 山くらげ・白ごま・南蛮・ごま油他 | | |
| 41 | 味付ナムル | kg | やわらかいもの | | |

P-b 新漬類

| 番号 | 品名 | 単位 | 規 | 格 | 包装・その他 |
|----|-------------|----|-------------------------|---|--------|
| 1 | 長芋レモン漬 | kg | 長芋短冊切り・輪切りレモン他 | | ビニール袋入 |
| 2 | かぶ浅漬 | kg | かぶスライス・茎・南蛮・昆布他 | | |
| 3 | 赤かぶ漬 | kg | かぶさいの目切り他 | | |
| 4 | 浅漬 | kg | キャベツ3cmざく切り・胡瓜・人参・生姜他 | | |
| 5 | キャベツ水キムチ | kg | キャベツ・人参・胡瓜・白醤油・白キムチ液他 | | |
| 6 | あっさりキャベツ漬 | kg | キャベツ・白醤油・白キムチ液他 | | |
| 7 | 石狩漬 | kg | キャベツ・大根・鮭・人参・麴他 | | |
| 8 | にしん漬 | kg | キャベツ・大根・みがきにしん・麴他 | | |
| 9 | 胡瓜浅漬 | kg | 胡瓜はす切り・塩他 | | |
| 10 | 胡瓜1本漬 | kg | 胡瓜・塩他 | | |
| 11 | 胡瓜洋辛子漬 | kg | 縦2つ割り長さ5cm胡瓜・調味液他 | | |
| 12 | 胡瓜キムチ漬 | kg | | | |
| 13 | 胡瓜山クラゲアリラン漬 | kg | 輪切り胡瓜・山くらげ・南蛮・ごま他 | | |
| 14 | セロリー漬 | kg | セロリー3cm・白醤油他 | | |
| 15 | 激辛カクテキ漬 | kg | 大根2cm角・南蛮・キムチ液他 | | |
| 16 | カクテキ漬 | kg | 大根2cm角・キムチ液他 | | |
| 17 | 野菜村漬 | kg | 大根・胡瓜・人参・なす・セロリー・白醤油他 | | |
| 18 | キムチざんまい漬 | kg | 大根・胡瓜・かぶ・キムチ液他 | | |
| 19 | 大根浅漬 | kg | 大根乱切り・昆布・南蛮他 | | |
| 20 | 高菜漬 | kg | 高菜・南蛮・昆布他 | | |
| 21 | 小なすわさび漬 | kg | 小なす・わさび調味液他、無着色 | | |
| 22 | まるっこなす漬 | kg | 十全なす・白醤油他 | | |
| 23 | なす浅漬 | kg | なす1本漬、無着色 | | |
| 24 | 野沢菜漬 | kg | 野沢菜・南蛮・昆布他 | | |
| 25 | 野沢菜ミックス漬 | kg | 野沢菜・キャベツ・人参・生姜他 | | |
| 26 | 野沢菜昆布白菜漬 | kg | 野沢菜・白菜・昆布他 | | |
| 27 | 白菜漬 | kg | 白菜4つ割り・昆布・南蛮他 | | |
| 28 | 白菜朝鮮漬 | kg | 白菜4つ割り・昆布・人参・にんにく・キムチ液他 | | |
| 29 | 白菜ミックス漬 | kg | 白菜3cmザク切り・胡瓜・人参・ごま他 | | |
| 30 | 白菜水キムチ | kg | 白菜・人参・白醤油・白キムチ液他 | | |
| 31 | 白菜ニラキムチ漬 | kg | 白菜4つ割り・昆布・人参・にら・キムチ液他 | | |
| 32 | 京菜朝鮮漬 | kg | 京菜・キムチ液他 | | |

D 漬物・佃煮類

| 番号 | 品名 | 単位 | 規 | 格 | 包装・その他 |
|----|--------------|----|---------------------|---|--------|
| 33 | 京菜わさび漬 | kg | 京菜・胡瓜・わさび液他 | | ビニール袋入 |
| 34 | 鮭重ね漬 | kg | 白菜・紅鮭・人参・胡瓜・生姜・麴他 | | |
| 35 | 三色浅漬 | kg | 白菜・キャベツ・胡瓜他 | | |
| 36 | 三色白朝鮮漬 | kg | 白菜・胡瓜・セロリ・唐辛子他 | | |
| 37 | 行者にんにく入本格キムチ | kg | 4つ割り白菜・行者にんにく・キムチ液他 | | |
| 38 | おひたしわさび菜 | kg | わさび菜1cmきざみ | | |

P-c 佃煮類

| 番号 | 品名 | 単位 | 規 | 格 | 包装・その他 |
|----|-----------|----|---|---|--------|
| 1 | スティック海苔佃煮 | 個 | 1 醤油、のり、砂糖、水あめ、醸造酢、調味液他 2 10gアルミパック、桃屋製ごはんですよ同等品 | | ビニール袋入 |
| 2 | のりしめじ | kg | 1 青のり・生のりを原料とする 2 しめじだけ60%、のり40%のもの 3 広口瓶入り | | ダンボール入 |
| 3 | 柚子なめこ | 袋 | なめこのみを使用し、柚子風味で調味したもの、固形量800g以上 | | レトルト包装 |
| 4 | 桜でんぶ | kg | たらを原料とし、淡紅色に色付けた適度な水分のあるもの | | |
| 5 | 生炊き結び昆布 | kg | 昆布を一口大に結んであめ煮したもの | | |
| 6 | きのこづくし | kg | ひらたけ・なめこ・きくらげ・しめじだけをトウバンジャン調味料で味付けしたもの | | |
| 7 | ふき竹なめこ | kg | ふき・たけのこ・なめこを調味液で味付けしたもの | | |
| 8 | こんにゃく田舎煮 | kg | こんにゃく・たけのこ・ごぼう使用 | | |
| 9 | きゃらぶき佃煮 | kg | 3cm程度にカットしたもの | | |
| 10 | ぴん辛なめ茸 | 個 | 1 えのきだけを醤油・唐辛子・トウバンジャンで味付け 2 900g入り | | |
| 11 | ガッツなめ茸 | 個 | 1 えのきだけを醤油・唐辛子・スライスにんにくで味付け 2 450g入り | | |
| 12 | 山海中華 | kg | 北寄貝・せり・くらげをごま・醤油で中華風に味付け | | |
| 13 | 昆布豆 | kg | 大豆、昆布他、真空加熱した豆が柔らかいもの | | |
| 14 | しそ松前漬 | kg | しその実・昆布千切り・帆立ひも、数の子を醤油で味付け | | |

Q 缶詰・レトルト類

| | | |
|---------|--------|--|
| Q 共通 | 【缶詰】 | 1 形状は巻締め完全、外觀良好で、きず・さび・汚染・変形していないもの 2 国内産はJAS規格品を原則とする。ただし、それ以外はJAS規格品に準じた品質とする 3 小型缶は、缶切り不要であるプルトップリング付とする 4 農林水産省が定める加工食品品質表示基準により、名称・原材料名・内容量・賞味期限・保存方法・製造業者等の氏名又は名称及び住所を表示する 5 指定したもの以外、製造後2年以内の納入とし、保証期間は納入後1年以上3年未満とする |
| | 【レトルト】 | 1 食品衛生法で認める「容器包装詰加圧加熱殺菌食品」 2 JAS規格品 3 農林水産省が定める加工食品品質表示基準により、名称・原材料名・内容量・賞味期限・保存方法・製造業者等の氏名又は名称及び住所を表示する 4 指定したもの以外、賞味期限は納入後1年以上残したものとする |

Q-a 穀類

| 番号 | 品名 | 単位 | 規 格 | 包装・その他 |
|----|--------------|----|--|--------|
| 1 | カップ白飯 | 個 | 1 300g以上、無菌パケット入り 2 賞味期限6ヶ月以上残すものとし、納入後6ヶ月間保証 | ダンボール入 |
| 2 | パック飯 | 個 | 1 375g以上、アルミレトルト包装 2 賞味期限20ヶ月以上残すものとし、納入後1年間保証 3 内容量・種類等はその都度入札公告内訳書で示す | |
| 3 | パック飯+副食缶セット | 個 | 1 本規格表パック飯と小型缶をセットしたもの 2 内容量・種類等はその都度入札公告内訳書で示す | |
| 4 | カップ飯+レトルトセット | 個 | 1 本規格表カップ飯と個食レトルトをポイリングパック包装 2 袋の中にスプーンが入っていること 3 内容量・種類等はその都度入札公告内訳書で示す | |
| 5 | パック白粥 | 個 | 300g以上 | |
| 6 | パック雑炊 | 個 | 250g以上 | |

Q-b 野菜・果物類

| 番号 | 品名 | 単位 | 規 格 | 包装・その他 |
|----|-------------|----|--|--------|
| 1 | 大豆水煮缶 | 缶 | 固形量1800g以上 | ダンボール入 |
| 2 | グレートノーザン缶 | 缶 | 固形量1000g以上 | |
| 3 | レッドキドニー缶 | 缶 | | |
| 4 | ガルバンゾー水煮缶 | 缶 | | |
| 5 | ミックスビーンズ缶 | 缶 | 1 固形量1000g以上 2 レッドキドニー・マローファット・ガルバンゾー使用 | |
| 6 | カットアスパラ缶 | 缶 | 固形量500g以上、ホワイトアスパラ使用 | |
| 7 | グリーンピース缶 | 缶 | a 固形量2000g以上 b 固形量285g以上 | |
| 8 | たけのこ水煮缶 | 缶 | 固形量1800g以上、ホール | |
| 9 | 孟宗筍水煮スライス缶 | 缶 | 固形量1800g以上 | |
| 10 | 孟宗筍水煮千切缶 | 缶 | | |
| 11 | 細筍水煮缶 | 缶 | 固形量1800g以上、ホール | |
| 12 | 味付支那竹缶 | 缶 | 固形量3000g以上 | |
| 13 | スイートコーンホール缶 | 缶 | a 固形量1700g以上 b 固形量265g以上 | |
| 14 | クリームコーン缶 | 缶 | a 内容量3000g以上 b 固形量411g以上 | |
| 15 | ヤングコーン缶 | 缶 | a 固形量1500g以上 b 固形量270g以上Sサイズ | |
| 16 | ホールトマト水煮缶 | 缶 | 固形量1600g以上 | |
| 17 | ダイストマト水煮缶 | 缶 | 内容量2500g以上、1.5cmカット | |

Q 缶詰・レトルト類

| 番号 | 品名 | 単位 | 規 格 | 包装・その他 |
|----|------------|----|--|-----------|
| 18 | トマトピューレ缶 | 缶 | 内容量3000g以上 | ダンボール入 |
| 19 | コイン人参水煮缶 | 缶 | 固形量1700g以上、170個入り | |
| 20 | シャトー人参水煮缶 | 缶 | 固形量1800g以上、160個程度入り | |
| 21 | 味付人参缶 | 缶 | 固形量1800g以上、コイン型人参のシロップ漬 | |
| 22 | ふき水煮缶 | 缶 | 固形量1500g以上、ラワンぶき使用4cmカット | |
| 23 | れんこん水煮缶 | 缶 | a 固形量18kg、一斗缶入り、ホール b 固形量1800g以上、スライス | |
| 24 | なめ茸茶漬缶 | 缶 | 内容量3000g以上、固形80%以上 | |
| 25 | きのこそばの素缶 | 缶 | 内容量3000g以上、なめこ、しめじ、えのきたけ他 | |
| 26 | たもぎ茸水煮缶 | 缶 | 固形量1000g以上 | |
| 27 | なめこ水煮缶 | 缶 | 固形量1300g以上、かさ1.5cm以下のつぼみ | |
| 28 | ゆずなめこ缶 | 缶 | 固形量2700g以上 | |
| 29 | マッシュルーム水煮缶 | 缶 | 1 スライスしたもの 2 a 固形量1500g以上 b 固形量450g以上 | |
| 30 | 舞茸水煮缶 | 缶 | 固形量1700g以上、国産品 | |
| 31 | 山菜水煮缶 | 缶 | 固形量1800g以上、わらび・細竹・えのき茸他 | |
| 32 | みかん缶 | 缶 | 固形量1700g以上、全果粒 | |
| 33 | チェリー缶 | 缶 | 固形量230g50個以上入り、枝付き | |
| 34 | ラフランス缶 | 缶 | 固形量1700g以上、2つ割り国産ラフランス使用 | |
| 35 | パイン輪切缶 | 缶 | 固形量1700g以上、40枚入り | |
| 36 | パインチビット缶 | 缶 | 固形量1700g以上 | |
| 37 | 白桃缶 | 缶 | 固形量1750g以上、二つ割り | |
| 38 | 白桃ダイスカット缶 | 缶 | 固形量1750g以上、ダイスカット | |
| 39 | 小型白桃缶 | 缶 | 固形量115g以上、スライス | |
| 40 | 黄桃缶 | 缶 | 固形量1750g以上、二つ割り | |
| 41 | 小型黄桃缶 | 缶 | 固形量115g以上、スライス | |
| 42 | りんご4つ割缶 | 缶 | 内容量1700g以上、ふじりんご使用 | |
| 43 | サマーオレンジ缶 | 缶 | 固形量1550g以上 | |
| 44 | グレープフルーツ缶 | 缶 | 1 固形量1550g以上 2 a ホール b ブロークン | |
| 45 | ナチュラルカクテル缶 | 缶 | 1 固形量1950g以上 2 ノンシュガーで洋梨ジュース使用、JAS規格品 | |
| 46 | フルーツドミックス缶 | 缶 | 1 固形量1785g以上 2 パパイア・グアバ・パイン使用、トロピカル味 | |
| 47 | フルーツサラダ缶 | 缶 | 1 固形量1950g以上 2 黄桃・白桃・パイン・みかん等使用、JAS規格品 | |
| 48 | レッドキドニー水煮 | 袋 | 固形量800g以上 | レトルト包装 |
| 49 | ガルバンゾー水煮 | 袋 | | |
| 50 | ミックスビーンズ水煮 | 袋 | 1 固形量800g以上 2 レッドキドニー・マローファット・ガルバンゾー使用 | |
| 51 | 栗水煮 | 袋 | 固形量1000g以上、無糖、S又はMサイズ | |
| 52 | 孟宗筍水煮 | 袋 | 固形量900g以上、国産Sサイズ、ホール | |
| 53 | ふき水煮 | 袋 | 1 固形量1000g以上、国内産ラワンぶき使用 2 幅1.5~2.5cm、柔らかく、無着色 3 a 長さ20cm程度 b 長さ3cm程度にカット | アルミレトルト包装 |
| 54 | れんこん水煮 | 袋 | 根径5cm以内、厚さ5mm程度の輪切り、固形量1000g以上 | レトルト包装 |

Q 缶詰・レトルト類

| 番号 | 品名 | 単位 | 規 | 格 | 包装・その他 |
|----|-------------|----|---------------------------------|---|------------------|
| 55 | わらび水煮 | 袋 | 柔らかく、長さの揃ったあく抜き充分なもの、固形量1000g以上 | | アルミレトルト 包装 |
| 56 | ぜんまい水煮 | kg | 柔らかく、長さの揃ったあく抜き充分なもの | | |
| 57 | コイン人參水煮 | 袋 | 固形量1000g以上、100個入り | | |
| 58 | 姫竹の煮物 | 袋 | 固形量730g以上 | | |
| 59 | 落葉きのこ水煮 | 個 | 変色なく風味良好なもの、500g瓶入り | | |
| 60 | 味山菜 | 袋 | 固形量1000g以上、せり・わらび・えのき茸他 | | |
| 61 | しめじ水煮 | 袋 | 固形量1000g以上 | | |
| 62 | たもぎだけ水煮 | 袋 | | | ダンボール入 レトルト包装 |
| 63 | マッシュルームスライス | 袋 | | | |
| 64 | きのこの煮物 | 袋 | 固形量840g以上、しめじ・なめこ・えのき茸他 | | |
| 65 | なめこ山菜 | 袋 | 固形量700g以上、なめこ・わらび・細竹他 | | |
| 66 | たけのこ土佐煮 | 袋 | 固形量850g以上 | | |
| 67 | みかんパック | 袋 | 1 固形量1000g以上 | | |
| 68 | 黄桃ダイス | 袋 | 2 糖分30%カット、はごろも「甘みあっさり」 | | |
| 69 | パインチビット | 袋 | | | |
| 70 | ミックスドフルーツ | 袋 | | | |

Q-c 魚介類

| 番号 | 品名 | 単位 | 規 | 格 | 包装・その他 |
|----|-----------|----|--|--------|--------|
| 1 | 昆布巻缶 | 缶 | 固形量1600g以上、40個入り | | ダンボール入 |
| 2 | 紅鮭昆布巻缶 | 缶 | | | |
| 3 | さば八丁味噌煮缶 | 缶 | 固形量1400g以上 | | |
| 4 | 小型さば味噌煮缶 | 缶 | 固形量100g以上 | | |
| 5 | さば照焼缶 | 缶 | 固形量1400g以上 | | |
| 6 | さんま蒲焼缶 | 缶 | 固形量1400g以上、40個入り | | |
| 7 | さんま大和煮缶 | 缶 | 固形量1600g以上、45g程度35個入り | | |
| 8 | さんまワイン風味缶 | 缶 | 固形量1200g以上 | | |
| 9 | 小型さんま蒲焼缶 | 缶 | 固形量65g以上 | | |
| 10 | 小型にしん照焼缶 | 缶 | 固形量45g以上 | | |
| 11 | まぐろ鉄板焼缶 | 缶 | 固形量1200g以上、50~55個入り | | |
| 12 | 小型まぐろ味付缶 | 缶 | 固形量80g以上 | | |
| 13 | マグロオイル漬缶 | 缶 | 1 固形量1700g以上、フレーク 2 はごろも「シーチキンL」同等品 | | |
| 14 | ツナオイル漬 | 缶 | 1 固形量1000g 2 a チャンク b フレーク | | |
| 15 | つぶ水煮缶 | 缶 | 固形量900g以上、まつぶ・けつぶスライス使用 | | |
| 16 | 小型つぶ南蛮煮缶 | 缶 | 固形量60g以上 | | |
| 17 | 赤貝味付缶 | 缶 | 固形量1000g以上 | | |
| 18 | 小型赤貝味付缶 | 缶 | 固形量130g以上 | | |
| 19 | 小型ほたて味付缶 | 缶 | 固形量60g以上 | | |
| 20 | かに缶 | 缶 | 固形量130g以上、たらばがに又はずわいがに使用 | | |
| 21 | ツナ野菜スープ煮 | 袋 | 固形量1000g以上、オイル無添加、Lフレーク | レトルト包装 | |
| 22 | いわし梅煮 | 袋 | 固形量900g以上、30尾程度 | | |
| 23 | いわしかつお煮 | 袋 | | | |
| 24 | さんましぐれ煮 | 袋 | 固形量750g以上 | | |
| 25 | あさり水煮 | 袋 | 内容量1000g以上、殻等の混入のないもの | | |

Q 缶詰・レトルト類

| Q-d 肉・卵類 | | | | | |
|----------|-----------|----|-----------------------|---|--------|
| 番号 | 品名 | 単位 | 規 | 格 | 包装・その他 |
| 1 | 牛肉大和煮缶 | 缶 | 固形量1200g以上、30枚入り | | ダンボール入 |
| 2 | 小型牛肉すきやき缶 | 缶 | 固形量75g以上 | | |
| 3 | 小型牛肉じゃが缶 | 缶 | 固形量50g以上 | | |
| 4 | ニューコンビーフ缶 | 缶 | 固形量860g以上 | | |
| 5 | 小型焼とり缶 | 缶 | 固形量75g以上 | | |
| 6 | 小型鉄板焼肉缶 | 缶 | 固形量75g以上 | | |
| 7 | 小型焼肉缶 | 缶 | 固形量50g以上 | | |
| 8 | ミートソース缶 | 缶 | 固形量3000g以上 | | |
| 9 | うずら卵水煮缶 | 缶 | 固形量1600g以上、200~240個入り | | |
| 10 | 鶏卵水煮缶 | 缶 | 固形量1700g以上、35~40個入り | | |
| 11 | 煮込鶏卵缶 | 缶 | 固形量1700g以上、35個豚肉入り | | |
| 12 | うずら卵水煮 | 袋 | 固形量1000g以上、100個程度 | | レトルト包装 |
| 13 | ミートソース | 袋 | 固形量3000g以上 | | |
| 14 | 豚角煮パック | 袋 | 内容量1000g以上、40g以上25切入り | | |
| 15 | 肉じゃがパック | 袋 | 内容量1000g以上、マニハ同等品 | | |

| Q-e その他 | | | | | |
|---------|------------|----|-------------------------|---|--------|
| 番号 | 品名 | 単位 | 規 | 格 | 包装・その他 |
| 1 | 杏仁寒天缶 | 缶 | 固形量2000g以上 | | ダンボール入 |
| 2 | フルーツ入杏仁寒天缶 | 缶 | 固形量1750g以上 | | |
| 3 | 茹小豆缶 | 缶 | 固形量1000g以上 | | |
| 4 | 小倉あん缶 | 缶 | | | |
| 5 | パックカレー | 個 | 200g以上、中辛 | | レトルト包装 |
| 6 | パック中華丼 | 個 | 200g以上 | | |
| 7 | パック親子丼 | 個 | 210g以上 | | |
| 8 | パック牛丼 | 個 | a 210g以上 b 170g以上、丸美屋製品 | | |
| 9 | パックすき焼丼 | 個 | 180g以上 | | |
| 10 | パックハンバーグ | 個 | 140g以上、種類はその都度入札通知書で示す | | |
| 11 | パックパスタソース | 個 | | | |

R 調理済食品類

| R-a 弁当類 | | | | |
|-----------|----------------------------------|----|--|--------|
| 番号 | 品名 | 単位 | 規 格 | 包装・その他 |
| R-a 共通 | 1 各個に品名・原材料名・内容量・製造業者名・消費期限を明記する | | | |
| | 2 食品衛生官並びに糧食受領検査官の立ち入り検査を行うものとする | | | |
| | 3 納品当日製造したもので、作業工程時間（予定）表を提出する | | | |
| | 4 納品時に、検査用及び保存用として3食提出する | | | |
| | 5 衛生的容器を使用し、はしと必要なパック調味料を添付する | | | |
| | 6 一定の温度で輸送するよう考慮し、品質保持に努める | | | |
| 1 | 幕の内弁当A | 個 | 1 惣菜250g以上、ご飯320g以上 2 焼魚・ザンギ・野菜天ぷら・煮物・和え物・漬物類・ 果物・生野菜等8品以上 | 共通規格参照 |
| 2 | 幕の内弁当B | 個 | 1 惣菜250g以上、ご飯320g以上 2 ハンバーグ・野菜天ぷら・煮魚・煮物・和え物・ 漬物類・果物・生野菜等8品以上 | |
| 3 | 幕の内弁当C | 個 | 1 惣菜250g以上、ご飯320g以上 2 魚フライ・焼肉・野菜天ぷら・煮物・和え物・ 漬物類・果物・生野菜等8品以上 | |
| 4 | 幕の内弁当D | 個 | 1 惣菜250g以上、ご飯320g以上 2 焼肉・焼き魚・煮物・和え物・漬物類・生野菜等8品以上 | |
| 5 | 弁当A | 個 | 1 惣菜200g以上、ご飯320g以上 2 フライ・焼魚・煮物・和え物・漬物類・生野菜等6品以上 | |
| 6 | 弁当B | 個 | 1 惣菜200g以上、ご飯320g以上 2 天ぷら・魚フライ・煮物・和え物・漬物類・生野菜等6品以上 | |
| 7 | 弁当C | 個 | 1 惣菜200g以上、ご飯320g以上 2 生姜焼肉・フライ・煮物・和え物・漬物類・生野菜等6品以上 | |
| 8 | 弁当D | 個 | 1 惣菜200g以上、ご飯320g以上 2 牛肉炒め・フライ・煮物・和え物・漬物類・生野菜等6品以上 | |
| 9 | 助六寿司 | 個 | 総量400g以上、いなり4個・のり巻き6個 | |
| 10 | ちらし寿司 | 個 | 320g以上 | |
| 11 | 赤飯 | 個 | 300g以上、紅生姜・ごま塩付き | |

R 調理済食品類

| R-b 惣菜類 | | | | |
|-----------|--|----|--|--------|
| R-b 共通 | 1 冷蔵状態で保管・納品する | | | |
| | 2 農林水産省が定める加工食品品質表示基準により、名称・原材料名・内容量・賞味期限・保存方法・製造業者等の氏名又は名称及び住所を表示する | | | |
| 番号 | 品名 | 単位 | 規 格 | 包装・その他 |
| 1 | マカロニサラダ | kg | 1 マカロニ・玉葱・人参使用、1kg真空包装 2 味の素・ケンコー製品とする | ダンボール入 |
| 2 | スパゲティサラダ | kg | 1 スパゲティ・玉葱・人参使用、1kg真空包装 2 味の素・ケンコー製品とする | |
| 3 | 明太子スパゲティサラダ | kg | 1 スパゲティ・真だら使用、1kg真空包装 2 味の素・ケンコー製品とする | |
| 4 | ポテトサラダ | kg | 1 ジャがいも・玉葱・人参使用、1kg真空包装 2 味の素・ケンコー製品とする | |
| 5 | ツナポテトサラダ | kg | 1 ジャがいも・ツナ・玉葱使用、1kg真空包装 2 味の素・ケンコー製品とする | |
| 6 | シャキシャキポテトサラダ | kg | 1 千切りじゃがいも・玉葱使用、1kg真空包装 2 味の素・ケンコー製品とする | |
| 7 | 春雨中華サラダ | kg | 1 春雨・たけのこ・人参・きくらげ使用、1kg真空包装 2 味の素・ケンコー製品とする | |
| 8 | ごぼうサラダ | kg | 1 細切りごぼう・人参使用、1kg真空包装 2 味の素・ケンコー製品とする | |
| 9 | れんこんサラダ | kg | 1 輪切りれんこん・人参使用、1kg真空包装 2 味の素・ケンコー製品とする | |
| 10 | かに風味サラダ | kg | 1 かに風味かまぼこ・人参使用、1kg真空包装 2 味の素・ケンコー製品とする | |
| 11 | タマゴサラダ | kg | 1 ゆで卵・マカロニ使用、1kg真空包装 2 味の素・ケンコー製品とする | |
| 12 | パンプキンサラダ | kg | 1 かぼちゃ使用、1kg真空包装 2 味の素・ケンコー製品とする | |
| 13 | さつまいもサラダ | kg | 1 さつまいも使用、1kg真空包装 2 味の素・ケンコー製品とする | |
| 14 | 里芋煮物 | kg | 1 1kg真空包装 2 a 白ごま入り b 鶏そぼろ入り | |
| 15 | 金平ごぼう | kg | ごぼう・人参・白ごま使用、1kg真空包装 | |
| 16 | なます | kg | 1 人参・大根使用 2 a 1kg真空包装 b 衛生的容器入り | |
| 17 | 茶わん蒸 | 個 | 1 栗・しいたけ・たけのこ・えび入り 2 ボイリングパック入り、カッター付き、200g以上 | |
| 18 | 卵豆腐 | 個 | a 100g以上 b 50g以上、たれ付き | |
| 19 | 揚げ玉 | kg | 1kg防湿袋入り | |
| 20 | 乾燥かき揚げ | 袋 | 1 総量51g以上3枚袋入り、後のセタイプ 2 a 野菜入り b えび入り | |

S 即席品類

| S 共通 | 1 農林水産省が定める加工食品品質表示基準により、名称・原材料名・内容量・賞味期限・保存方法・製造業者等の氏名又は名称及び住所を表示する | | | |
|---------|--|----|---|--------|
| | 2 納入時、賞味期限を3ヶ月以上残したもの | | | |
| 番号 | 品名 | 単位 | 規格 | 包装・その他 |
| 1 | 即席カップうどん | 個 | 内容量・種類等はその都度入札通知書で示す | ダンボール入 |
| 2 | 即席カップそうめん | 個 | | |
| 3 | 即席カップみそラーメン | 個 | | |
| 4 | 即席カップ塩ラーメン | 個 | | |
| 5 | 即席カップ醤油ラーメン | 個 | | |
| 6 | 即席カップ焼そば | 個 | | |
| 7 | 即席カップスパゲティ | 個 | | |
| 8 | 即席カップそば | 個 | | |
| 9 | 即席ミニカップ麺 | 個 | | |
| 10 | 即席カップ生麺 | 個 | | |
| 11 | 即席袋みそ汁 | 個 | 1 椀分、わかめ・葱使用、生みそ使用 | |
| 12 | 即席カップみそ汁 | 個 | 1 1 椀分、生みそ使用、スプーン付き | |
| | | | 2 a 各種混合 b わかめ c 豆腐 d あさり e 油揚げ | |
| 13 | 即席わかめスープ | 個 | 1 椀分、中華風味、わかめ・葱・ごま使用 | |
| 14 | 即席カップわかめスープ | 個 | 1 椀分、わかめ・卵使用、中華スープ | |
| 15 | 即席カップ生豚汁 | 個 | 1 椀分、52g以上 | |

T 部外委託食

| 番号 | 品名 | 単位 | 規 格 | 包装・その他 |
|--|-------|----|--|--------------|
| <p>1 納入場所は現地</p> <p>2 製品作製(調理)等における遵守事項</p> <p>T 共通 (1) 食材は新鮮で、生野菜・果物等はいたみがないもの</p> <p>(2) 加熱調理は充分に実施され、味付け良好であること</p> <p>(3) 彩・見栄えよく盛付けられ、ご飯は炊き上げた後、衛生的に処理されたもの</p> <p>3 細部は委託先の献立によるが、栄養バランスに留意して組み合わせること</p> <p>4 検査は契約担当官の定める検査実施要領による</p> | | | | |
| 1 | 朝 食 | 食 | <p>1 和食の場合の内容</p> <p>(1) ごはん 200g以上</p> <p>(2) 味噌汁、漬物</p> <p>(3) 牛乳または乳酸菌飲料</p> <p>(4) 納豆、卵、味付のり、佃煮等の内3品以上</p> <p>(5) 煮物、和え物、焼物等の内2品以上</p> <p>2 洋食の場合の内容</p> <p>(1) パン 150g以上</p> <p>(2) ジュース、または牛乳</p> <p>(3) コーヒー、またはスープ</p> <p>(4) 野菜料理1品</p> <p>(5) 卵料理1品</p> <p>(6) ハム、または肉料理1品</p> | 食器に盛付 |
| 2 | 昼 食 | 食 | <p>1 定食の場合</p> <p>(1) ごはん 200g以上</p> <p>(2) 汁物、漬物</p> <p>(3) 肉・魚いずれかの焼物または揚物</p> <p>(4) サラダ、和え物、煮物等2品以上</p> <p>2 どんぶり物の場合</p> <p>(1) ごはん 180g以上、具 150g以上</p> <p>(2) 汁物、漬物</p> <p>(3) 和え物、またはサラダ</p> | |
| 3 | 夕 食 | 食 | <p>1 定食の場合</p> <p>(1) ごはん 200g以上</p> <p>(2) 汁物、漬物</p> <p>(3) 肉・魚の焼物または揚物</p> <p>(4) サラダ、和え物、煮物の内2品以上</p> <p>2 どんぶり物の場合</p> <p>(1) ごはん 180g以上、具 150g以上</p> <p>(2) 汁物、漬物</p> <p>(3) 和え物、またはサラダ</p> | |
| 4 | 弁 当 食 | 食 | <p>1 弁当の場合</p> <p>(1) ごはん 150g以上</p> <p>(2) 漬物、佃煮</p> <p>(3) 肉および魚の焼物、または揚物</p> <p>(4) 煮物1品</p> <p>(5) 和え物1品</p> <p>(6) ハム、またはウィンナー</p> <p>(7) 野菜料理1品</p> <p>2 おにぎりの場合</p> <p>(1) おにぎり120gを2個</p> <p>(2) 漬物、佃煮</p> <p>(3) サラダ、ゆで卵、煮物、和え物の内2品以上</p> <p>(4) 牛乳等</p> | ポリエチレン容器、箸付き |