

入札結果

第323会計隊(北恵庭駐屯地)

| | | |
|--------|-----------|---------------|
| 契約の名称 | 入札年月日 | 契約方式 |
| 短期 | 塩麴 ほか224件 | 令和5年2月10日 |
| 落札業者 | 落札金額(税抜) | 納期 |
| 別紙のとおり | 別紙のとおり | 5.2.27~5.3.30 |

| 落札業者 | 法人番号 |
|--------------------|---------------|
| 一般財団法人 防衛弘済会東千歳事業所 | 1011105000271 |
| 上ヶ島ミート(株) | 5430001001858 |
| 坂商事(株) | 6430001006575 |
| 山崎製パン(株)札幌工場 | 4010001008806 |
| 日本栄養食品(株) | 7430001020798 |
| 日糧製パン(株) | 8430001012919 |
| 東名食品(株) | 9430001011639 |
| (有)カネヒメ水産 | 8430002037337 |
| (有)コーワ食品 | 5430002054335 |
| (株)くみあい食品 | 3430001049924 |
| (株)やまぐち食品 | 6430001044088 |
| (株)フジウロコ大橋水産 | 7430001021160 |
| (株)丸一泉商店 | 1430001022800 |
| (株)丸則 佐々木商店 | 3430001023565 |
| (株)富士食品 | 7430001021276 |
| (株)日信 | 5430001012640 |

糧食品売買単価契約済通知書兼検査指令書

分任物品管理官
北恵庭駐屯地業務隊長 殿

分任契約担当官
陸上自衛隊北恵庭駐屯地
第323会計隊北恵庭派遣隊長 丸屋 肇子

調達要求番号：2GFX1D30044
基本契約番号：2LWRB44021000
契約年月日：5.2.10

納期：5.2.27 ～ 5.3.30
納地：北恵庭駐屯地
検査指令番号：2LWRB44021000-B933000
検査の種類：受領I, 品質・包装・数量

以下のとおり単価契約したので、通知する。検査されたい。

| No | 品名 | 規格 | 予定数量 | 単位 | 単価 | 業者名 |
|------|--------------------|---|--------|----|----------|-------------------|
| 0001 | 塩麹 | N-キョウツウ 1袋500g入り | 4.00 | BG | 325.00 | (有) コーワ食品 |
| 0002 | ベースチャーハン (炒め卵入) | O-aキョウツウ 1kg入り ニチレイ製、味の素製のいずれかとする | 73.00 | KG | 520.00 | (株) 富士食品 |
| 0003 | 梅おにぎり | R-キョウツウ 100g以上 1600までに納品 消費期限翌日以降のもの (20時間以上) | 80.00 | EA | 65.00 | 山崎製パン (株) 札幌工場 |
| 0004 | ひじきと麦のごはん | N-キョウツウ 1袋1kg入り 理研製または同等以上 | 9.00 | KG | 1,260.00 | (株) 富士食品 |
| 0005 | 結着バター玉子入り1kg | A-aキョウツウ 1袋1kg入り | 6.00 | BG | 870.00 | 坂商事 (株) |
| 0006 | 焼そば用ラーメン | A-b8 | 46.00 | KG | 370.00 | (株) 富士食品 |
| 0007 | 香味野菜焼ミックス | N-キョウツウ 1袋1kg入り 日本食研製または同等以上 | 2.00 | KG | 1,540.00 | 坂商事 (株) |
| 0008 | フルーツグラノーラ | A-aキョウツウ 1袋800g入り カルビー製または同等以上 | 6.00 | BG | 680.00 | 一般財団法人防衛弘済会東千歳事業所 |
| 0009 | おかずいろいろ幕の内弁当 | R-aキョウツウ 仕様書の通り | 80.00 | EA | 360.00 | (株) 日信 |
| 0010 | 8種の具材のおかずのつけ海苔弁 | R-aキョウツウ 仕様書の通り | 80.00 | EA | 254.00 | 一般財団法人防衛弘済会東千歳事業所 |
| 0011 | 冷凍クロワッサン生地 | 1個60g発酵なしで冷凍のまま焼けるもの セイコーマート製または同等以上 | 2.00 | BG | 5,300.00 | 一般財団法人防衛弘済会東千歳事業所 |
| 0012 | クルトン | A-aキョウツウ 150g袋入 オニオン味 | 2.00 | BG | 680.00 | (株) 富士食品 |
| 0013 | パーカーサンドタルタルフィッシュ | A-cキョウツウ 1個93g 消費期限は納品日を含め3日以上 日糧製または同等以上 | 20.00 | EA | 94.00 | 日糧製パン (株) |
| 0014 | チョココロネ | A-cキョウツウ 1個84g 消費期限は納品日を含め3日以上 日糧製または同等以上 | 74.00 | EA | 92.00 | 日糧製パン (株) |
| 0015 | ハッピーマカロニサラダダッセルタイプ | R-bキョウツウ あじかん製または同等以上 | 8.00 | KG | 790.00 | (株) くみあい食品 |
| 0016 | マカロニサラダ | R-b1 冷凍 マカロニサラダ | 30.00 | KG | 389.00 | (株) くみあい食品 |
| 0017 | 黒こんにゃく | B-2 | 9.00 | KG | 189.00 | (株) やまぐち食品 |
| 0018 | つきこんにゃく | B-3 | 7.00 | KG | 214.00 | (株) やまぐち食品 |
| 0019 | じゃがいも | D-a70 赤系不可 男爵、キタアカリとし、それ以外のときは納品前に調整 | 395.00 | KG | 158.00 | (株) 丸一泉商店 |
| 0020 | カット緑豆春雨 | B-12 | 2.00 | KG | 880.00 | (株) 丸一泉商店 |
| 0021 | いも団子 | O-d65 | 11.00 | KG | 700.00 | 日本栄養食品 (株) |
| 0022 | ポテトサラダ | R-b4 | 15.00 | KG | 330.00 | 日本栄養食品 (株) |
| 0023 | 道産ポテトの牛肉コロッケ | O-キョウツウ 1個80g程度 生パン粉使用 ニセコ産男爵使用 冷凍 | 180.00 | EA | 75.00 | 東名食品 (株) |
| 0024 | グルメカレーコロッケ | O-キョウツウ 1個100g程度 生パン粉使用 ニセコ産男爵使用 冷凍 | 229.00 | EA | 58.00 | 東名食品 (株) |
| 0025 | 杏仁豆腐ミックス500g | 1袋500g入り 日本食研製または同等以上 | 6.00 | BG | 1,390.00 | 坂商事 (株) |

糧食品売買単価契約済通知書兼検査指令書

調達要求番号：2GFX1D30044
 基本契約番号：2LWRB44021000
 契約年月日：5.2.10

納期：5.2.27 ～ 5.3.30
 納地：北恵庭駐屯地
 検査指令番号：2LWRB44021000-B933000
 検査の種類：受領I、品質・包装・数量

以下のとおり単価契約したので、通知する。検査されたい。

| No | 品名 | 規格 | 予定数量 | 単位 | 単価 | 業者名 |
|------|---------------|---|--------|----|----------|-------------------|
| 0026 | 焼豆腐 | C-17 | 10.00 | KG | 228.00 | (株)やまぐち食品 |
| 0027 | ソフト絹生揚げ | C-キョウツク 1個300g程度 | 27.00 | EA | 141.00 | (有)コーワ食品 |
| 0028 | ひきわり納豆 | C-34 | 8.00 | KG | 484.00 | (株)くみあい食品 |
| 0029 | 1L豆乳 | M-18 無調整豆乳 | 11.00 | PC | 176.00 | 一般財団法人防衛弘済会東千歳事業所 |
| 0030 | 豆腐ハンバーグ | O-キョウツク 1袋100g×10個入り | 87.00 | BG | 1,042.00 | 坂商事(株) |
| 0031 | ふりかけ(たらこ・たまご) | N-キョウツク 1袋2.5g 丸美屋製または同等以上 たらこ50%たまご50%混納 | 48.00 | EA | 6.00 | (有)コーワ食品 |
| 0032 | 冷凍さやえんどう | D-d4 | 10.10 | KG | 645.00 | (株)富士食品 |
| 0033 | 冷凍おくら | D-キョウツク 1袋500g約50本入り 食感がよいもの | 4.00 | BG | 300.00 | (株)くみあい食品 |
| 0034 | かぼちゃ | D-a6a 同一種で納品 | 13.00 | KG | 395.00 | (株)丸一泉商店 |
| 0035 | みずな | D-a55 | 32.00 | KG | 850.00 | (株)丸一泉商店 |
| 0036 | ししとうがらし | D-a15 | 2.00 | KG | 3,980.00 | (株)丸一泉商店 |
| 0037 | しその葉 | D-a16 | 229.00 | SH | 6.80 | (株)丸一泉商店 |
| 0038 | かいわれ大根 | D-a22 | 1.00 | KG | 798.00 | (株)丸一泉商店 |
| 0039 | チンゲンツァイ | D-a28 D-a28に準ずる | 7.00 | KG | 698.00 | (株)丸一泉商店 |
| 0040 | トマト | D-a30 | 17.00 | KG | 680.00 | (株)丸一泉商店 |
| 0041 | 菜の花(冷凍) | D-dキョウツク 1袋500g入り | 48.00 | BG | 192.00 | (株)くみあい食品 |
| 0042 | 人参 | D-a37 | 246.00 | KG | 195.00 | (株)丸一泉商店 |
| 0043 | 冷凍茎にんにく | D-d11 | 4.00 | KG | 517.00 | (株)富士食品 |
| 0044 | 小葱 | D-a42 | 7.00 | KG | 1,730.00 | (株)丸一泉商店 |
| 0045 | ピーマン | D-a46 | 31.00 | KG | 895.00 | (株)丸一泉商店 |
| 0046 | レッドピーマン | D-a47 | 8.00 | KG | 1,180.00 | (株)丸一泉商店 |
| 0047 | 赤ピーマンスライス | O-キョウツク 1袋500、冷凍 | 5.00 | BG | 190.00 | 日本栄養食品(株) |
| 0048 | みつば | D-a51 | 2.00 | KG | 1,900.00 | (株)丸一泉商店 |
| 0049 | サニーレタス | D-a59 | 34.00 | KG | 920.00 | (株)丸一泉商店 |
| 0050 | 冷凍グリーンアスパラ | D-d17b クロスカット | 6.00 | KG | 1,550.00 | (株)くみあい食品 |
| 0051 | モロヘイヤのお浸し | R-bキョウツク 1袋500g入り | 23.00 | BG | 575.00 | (株)富士食品 |
| 0052 | ちらしずしの素 | N-キョウツク 1袋1.2kg入り 固形量850g入り 理研製または同等以上 | 10.00 | BG | 1,295.00 | (株)富士食品 |
| 0053 | かぶ | D-a5 | 7.00 | KG | 430.00 | (株)丸一泉商店 |
| 0054 | キャベツ | D-a8 | 449.00 | KG | 125.00 | (株)丸一泉商店 |

糧食品売買単価契約済通知書兼検査指令書

調達要求番号：2GFX1D30044
 基本契約番号：2LWRB44021000
 契約年月日：5.2.10

納期：5.2.27～5.3.30
 納地：北恵庭駐屯地
 検査指令番号：2LWRB44021000-B933000
 検査の種類：受領I、品質・包装・数量

以下のとおり単価契約したので、通知する。検査されたい。

| No | 品名 | 規格 | 予定数量 | 単位 | 単価 | 業者名 |
|------|---------------|----------------------------------|--------|----|----------|-------------------|
| 0055 | 胡瓜 | D-a11 | 47.00 | KG | 640.00 | (株)丸一泉商店 |
| 0056 | ごぼう | D-a13 別途仕様書のとおり | 63.00 | KG | 350.00 | (株)丸一泉商店 |
| 0057 | ザーサイ | P-a14 | 3.00 | KG | 485.00 | (株)丸一泉商店 |
| 0058 | 根生姜 | D-a18 | 3.10 | KG | 695.00 | (株)丸一泉商店 |
| 0059 | 大根 | D-a23 | 401.00 | KG | 148.00 | (株)丸一泉商店 |
| 0060 | 冷凍刻み青高菜 | P-キョウク 1袋500g入り | 1.00 | BG | 655.00 | (有)コーワ食品 |
| 0061 | 玉葱 | D-a24 | 336.00 | KG | 122.00 | (株)丸一泉商店 |
| 0062 | 紫玉葱 | D-a25 | 1.00 | KG | 330.00 | (株)丸一泉商店 |
| 0063 | しば漬 | P-a32 | 3.00 | KG | 194.00 | (株)丸一泉商店 |
| 0064 | 長葱 | D-a40 | 132.00 | KG | 550.00 | (株)丸一泉商店 |
| 0065 | 白菜 | D-a43 | 121.00 | KG | 165.00 | (株)丸一泉商店 |
| 0066 | イエローピーマン | D-a48 | 6.00 | KG | 1,180.00 | (株)丸一泉商店 |
| 0067 | もやし | D-a53 | 65.00 | KG | 150.00 | (株)丸一泉商店 |
| 0068 | レタス | D-a56 | 49.00 | KG | 550.00 | (株)丸一泉商店 |
| 0069 | 梅干 | P-a1a 蓋付きの容器であること | 5.00 | EA | 880.00 | (有)コーワ食品 |
| 0070 | コクと旨味のキーマカレー | Q-キョウク 1袋2kg入り ハウス製または同等以上 | 5.00 | BG | 1,290.00 | (株)富士食品 |
| 0071 | 冷凍野菜かき揚げ | O-キョウク 1袋80g×7枚入、ケーオー産業製または同等以上 | 11.00 | BG | 462.00 | (有)コーワ食品 |
| 0072 | ガーリックフライドフレーク | D-キョウク 250g缶入り | 4.00 | CN | 1,645.00 | 坂商事(株) |
| 0073 | 冷凍むきえだ豆 | D-d3 | 2.00 | KG | 369.00 | (株)くみあい食品 |
| 0074 | 塩レモンザーサイ | P-キョウク マニハ製または同等以上 | 5.00 | KG | 990.00 | (株)富士食品 |
| 0075 | ストロベリースライス | O-キョウク 1袋1kg、スノーマンまたは同等品以上 | 2.00 | BG | 1,070.00 | 日本栄養食品(株) |
| 0076 | オレンジジュース | M-27 果汁100%とする 1個200ml紙バックストロ一付き | 80.00 | EA | 62.00 | 一般財団法人防衛弘済会東千歳事業所 |
| 0077 | キウイフルーツ | E-a13 | 16.00 | KG | 640.00 | (株)丸一泉商店 |
| 0078 | フィリピンバナナ | E-a29 | 42.00 | KG | 285.00 | (株)丸一泉商店 |
| 0079 | ぶどう缶 | Q-キョウク 1缶固形量1.8kg入り | 5.00 | CN | 1,770.00 | (株)富士食品 |
| 0080 | 白桃缶 | Q-b37 | 1.00 | CN | 1,100.00 | (株)富士食品 |
| 0081 | 1Lアップルジュース | M-26 M-26に準ずる 果汁100%とする | 82.00 | PC | 195.00 | 日本栄養食品(株) |
| 0082 | レモン | E-a45a | 10.00 | KG | 490.00 | (株)丸一泉商店 |
| 0083 | ポッカレモン | N-16 1本720ml入り | 5.00 | EA | 530.00 | 一般財団法人防衛弘済会東千歳事業所 |

糧食品売買単価契約済通知書兼検査指令書

調達要求番号：2GFX1D30044
 基本契約番号：2LWRB44021000
 契約年月日：5.2.10

納期：5.2.27～5.3.30
 納地：北恵庭駐屯地
 検査指令番号：2LWRB44021000-B933000
 検査の種類：受領I、品質・包装・数量

以下のとおり単価契約したので、通知する。検査されたい。

| No | 品名 | 規格 | 予定数量 | 単位 | 単価 | 業者名 |
|------|----------------|--|--------|----|-----------|--------------|
| 0084 | りんご | E-a42 | 19.00 | KG | 495.00 | (株)丸一泉商店 |
| 0085 | ブルーチェ(もも) | L-キョウツク もも味 1kg入り | 11.00 | KG | 680.00 | 日本栄養食品(株) |
| 0086 | えのきだけ | D-a62 | 28.00 | KG | 450.00 | (株)丸一泉商店 |
| 0087 | 梅なめ茸 | P-キョウツク 1個400gスタンドバック入り 北海道きのこ王国製または同等以上 | 1.00 | EA | 760.00 | 坂商事(株) |
| 0088 | スティックなめ茸 | Q-キョウツク 1箱30g×6種各50個入り きのこ王国製または同等以上 | 1.00 | CA | 23,700.00 | (有)コーワ食品 |
| 0089 | ぶなしめじ | D-a64 | 26.00 | KG | 780.00 | (株)丸一泉商店 |
| 0090 | たもぎ茸レトルト | Q-キョウツク 1袋固形量1kg入り 南幌町産 | 5.00 | BG | 1,250.00 | 坂商事(株) |
| 0091 | 舞茸 | D-a67 | 6.00 | KG | 890.00 | (株)丸一泉商店 |
| 0092 | 生しいたけ | D-a63 | 5.00 | KG | 1,290.00 | (株)丸一泉商店 |
| 0093 | 椎茸エビ詰めフライ(40g) | O-キョウツク 1個40g、1袋25個入 あじかん製または同等以上 | 7.00 | BG | 1,180.00 | (株)くみあい食品 |
| 0094 | 焼きのり | F-4a | 2.00 | EA | 390.00 | (株)くみあい食品 |
| 0095 | だし昆布 | F-9 500g単位で発注可能なもの | 1.00 | KG | 2,099.00 | (株)くみあい食品 |
| 0096 | おむすび昆布 | P-キョウツク 1袋1kg、安田食品工業製または同等品以上 | 1.00 | KG | 570.00 | (株)富士食品 |
| 0097 | のりちよ(海苔佃煮)500g | P-キョウツク 1袋500g、安田食品工業製または同等品以上 | 1.00 | BG | 320.00 | (株)富士食品 |
| 0098 | 冷凍海草剣山茎わかめ | F-キョウツク 1袋300g入り 理研製または同等以上 | 1.00 | BG | 600.00 | (株)富士食品 |
| 0099 | 冷凍千切りめかぶ | F-20 幅1mm程度の千切り 理研製または同等以上 | 2.00 | KG | 1,310.00 | (株)富士食品 |
| 0100 | 乾燥太切めかぶ | F-キョウツク 1袋100g入り 理研製または同等以上 | 1.00 | BG | 1,250.00 | (株)富士食品 |
| 0101 | けしやぶりの素(ピーチ味) | L-キョウツク 1袋600g入り | 3.00 | BG | 600.00 | 日本栄養食品(株) |
| 0102 | 抹茶プリンの素 | 1袋750g入り 伊那食品製または同等以上 | 2.00 | BG | 1,310.00 | 日本栄養食品(株) |
| 0103 | 永谷園お茶漬けの素 | N-キョウツク 1袋5.6g～6g入り 鮭、海苔、たらこ、梅の混納 | 105.00 | EA | 34.00 | (有)コーワ食品 |
| 0104 | しらす干 | G-c3 | 11.00 | KG | 2,580.00 | (株)丸一泉商店 |
| 0105 | 冷凍いか昆布ちりめん | O-キョウツク 1袋1kg入り 澤田食品製または同等以上 | 4.00 | KG | 1,945.00 | (株)くみあい食品 |
| 0106 | 冷凍梅ちりめん | O-キョウツク 1袋1kg入り 澤田食品製または同等以上 | 3.00 | KG | 1,940.00 | (株)フジウロコ大橋水産 |
| 0107 | 花かつお | G-c6 G-c6に準ずる 100g入り | 0.80 | KG | 3,070.00 | (有)コーワ食品 |
| 0108 | 鮭切身 | G-b15 チルド納品 無塩 | 581.00 | SH | 144.00 | (有)コーワ食品 |
| 0109 | トラウトサーモン切身 | G-b18 チルド納品 | 229.00 | SH | 200.00 | (株)フジウロコ大橋水産 |
| 0110 | 塩さば切身 | G-c27 鮮度は規格通り良好なもの チルド納品 | 229.00 | SH | 120.00 | (株)フジウロコ大橋水産 |
| 0111 | たら切身 | G-b30 120g以上 チルド納品 | 309.00 | SH | 140.00 | (有)カネヒメ雅水産 |
| 0112 | 骨なしたら切身 | G-bキョウツク 120g以上 | 229.00 | SH | 152.00 | (株)フジウロコ大橋水産 |

糧食品売買単価契約済通知書兼検査指令書

調達要求番号：2GFX1D30044
 基本契約番号：2LWRB44021000
 契約年月日：5.2.10

納期：5.2.27～5.3.30
 納地：北恵庭駐屯地
 検査指令番号：2LWRB44021000-B933000
 検査の種類：受領I、品質・包装・数量

以下のとおり単価契約したので、通知する。検査されたい。

| No | 品名 | 規格 | 予定数量 | 単位 | 単価 | 業者名 |
|------|----------------|---|--------|----|----------|---------------|
| 0113 | ぎんぼう白だし漬け | O-キョウツ 冷凍および冷蔵・1枚120g程度・特製白だし | 180.00 | SH | 162.00 | (有) コーワ食品 |
| 0114 | ぎんぼう小樽靴漬け | O-キョウツ 冷凍および冷蔵・1枚120g程度・吟醸米糍使用・小樽協和食品製または同等以上 | 184.00 | SH | 162.00 | (有) コーワ食品 |
| 0115 | さくらでんぶ | G-キョウツ 1袋1kg入り | 3.00 | KG | 1,640.00 | (有) コーワ食品 |
| 0116 | ぶり切身 | G-b34 チルド納品 | 229.00 | SH | 110.00 | (有) カネヒメ雅水産 |
| 0117 | 糠真ほっけ旨味糠漬け(甘口) | G-キョウツ 1個200g程度 頭と尾をとり開きにしたもの | 229.00 | EA | 158.00 | (株) フジウロコ大橋水産 |
| 0118 | ほっけ開き | G-キョウツ G-c51に準ずる 頭と尾を取り背骨に垂直に1/2カット1枚130g チルド納品 | 229.00 | SH | 123.00 | (株) フジウロコ大橋水産 |
| 0119 | さくらえび | G-cキョウツ 素干し 長さ1~2cm程度 無着色 100g単位で発注が可能なもの | 0.40 | KG | 4,380.00 | (株) 富士食品 |
| 0120 | かのこいか | G-b63 | 3.00 | KG | 850.00 | (株) くみあい食品 |
| 0121 | いか塩辛 | G-c57 1袋1kg入り | 2.00 | KG | 1,099.00 | (株) くみあい食品 |
| 0122 | フレークかにかまぼこ | G-d3 チルド納品 | 3.00 | KG | 868.00 | (株) くみあい食品 |
| 0123 | 焼竹輪 | G-d13 | 9.00 | KG | 864.00 | (株) くみあい食品 |
| 0124 | 魚肉ソーセージ | G-d27 | 21.00 | EA | 49.00 | (有) コーワ食品 |
| 0125 | 骨なしほっけ塩焼 | O-キョウツ 20g×10切ボイリングバック入り | 25.00 | BG | 429.00 | (株) くみあい食品 |
| 0126 | 尾付伸ばし海老(21/25) | G-abキョウツ 1袋20尾入り 尾をV字カットし剣の殻むき済みのもの 冷凍納品 | 12.00 | BG | 634.00 | (株) くみあい食品 |
| 0127 | 赤魚粕漬切身 | G-c56 チルド納品 | 80.00 | SH | 140.00 | (有) カネヒメ雅水産 |
| 0128 | いわしのやわらか生姜煮 | O-キョウツ 1袋50g×10切れ入り 千葉県銚子産いわし使用 | 25.00 | BG | 800.00 | (株) くみあい食品 |
| 0129 | 銀かれいはちみつ味噌漬 | G-キョウツ 1枚115g | 229.00 | SH | 210.00 | (有) コーワ食品 |
| 0130 | さけ塩焼 冷凍 R | O-キョウツ 1袋450g30個入り、冷凍、日本食研製または同等以上 | 6.00 | BG | 2,100.00 | 坂商事(株) |
| 0131 | 骨とりさば味噌煮 | O-キョウツ 1袋25g×10 ニッスイ製または同等以上 | 19.00 | BG | 450.00 | 日本栄養食品(株) |
| 0132 | さむらい新西京漬 | G-キョウツ 1枚約90g、丸加水産または同等以上 | 229.00 | SH | 150.00 | 坂商事(株) |
| 0133 | 銀ひらすなごみ漬 | G-キョウツ 1枚約110g、丸加水産または同等以上 | 80.00 | SH | 203.00 | 坂商事(株) |
| 0134 | 粉末たらこベース | N-キョウツ 1袋粉末240g入り 丸美屋製または同等以上 | 3.00 | BG | 715.00 | (有) コーワ食品 |
| 0135 | 牛肩ローススライス | H-a1 チルド、3kg程度の小分けで納品 | 3.00 | KG | 1,450.00 | 上ヶ島ミート株式会社 |
| 0136 | 牛ロースステーキ | H-a3a 産地証明書は見本選定時提出 1枚200g 当日0830までにチルド納品 | 115.00 | SH | 750.00 | 上ヶ島ミート株式会社 |
| 0137 | 牛バラ肉スライス | H-a7 チルド納品 3kg程度の小分けで納品 | 8.00 | KG | 1,300.00 | 上ヶ島ミート株式会社 |
| 0138 | 牛もも肉スライス | H-a10 3kg程度の小分け チルド納品 | 27.00 | KG | 1,350.00 | 上ヶ島ミート株式会社 |
| 0139 | 豚ロース3kgカット | H-bキョウツ 1個3kg程度にカットし豚豚に適しているもの | 5.00 | EA | 2,400.00 | 上ヶ島ミート株式会社 |
| 0140 | 豚バラ肉スライス | H-b11 3kg程度小分けで納品 チルド納品 | 78.00 | KG | 830.00 | 上ヶ島ミート株式会社 |
| 0141 | 豚もも肉スライス5mm厚 | H-b14 3kg程度小分けで納品 チルド納品 | 6.00 | KG | 790.00 | 上ヶ島ミート株式会社 |

糧食品売買単価契約済通知書兼検査指令書

調達要求番号：2GFX1D30044
 基本契約番号：2LWRB44021000
 契約年月日：5.2.10

納期：5.2.27～5.3.30
 納地：北恵庭駐屯地
 検査指令番号：2LWRB44021000-B933000
 検査の種類：受領I,品質・包装・数量

以下のとおり単価契約したので、通知する。検査されたい。

| No | 品名 | 規格 | 予定数量 | 単位 | 単価 | 業者名 |
|------|-----------------------|--|--------|----|----------|-------------------|
| 0142 | 豚ひき肉 | H-b19 3kg程度小分けで納品 9日は冷凍納品 その他はチルド納品 | 35.00 | KG | 570.00 | 上ヶ島ミート株式会社 |
| 0143 | 赤ウインナーソーセージ(タコ型) | H-キョウツウ 1袋111本程度入り ヤヨイ製または同等以上 | 5.00 | BG | 1,350.00 | 日本栄養食品(株) |
| 0144 | 豚バラチャーシュースライス | H-キョウツウ 1袋10g×100枚入 盤面の大きいもの手作り品 | 21.00 | BG | 1,850.00 | 上ヶ島ミート株式会社 |
| 0145 | 鶏もも肉ステーキ用 | H-d8 国産鶏 産地証明書は見本選定時提出 チルド納品 | 604.00 | SH | 150.00 | 上ヶ島ミート株式会社 |
| 0146 | 鶏ひき肉 | H-d12 3kg程度小分けでチルド納品 | 10.00 | KG | 580.00 | 上ヶ島ミート株式会社 |
| 0147 | 冷凍げん骨スープパイタン | O-キョウツウ 1袋5kg入り 理研製または同等以上 | 2.00 | BG | 5,000.00 | (株)富士食品 |
| 0148 | ミニハンバーグ | O-キョウツウ 1袋30g程度×17粒入り 国産鶏肉使用 | 23.00 | BG | 380.00 | 上ヶ島ミート株式会社 |
| 0149 | ロースカツ | O-c15 1枚130g 生パン粉使用 | 458.00 | EA | 120.00 | 上ヶ島ミート株式会社 |
| 0150 | レッグ | H-dキョウツウ チルドまたは半解凍で納品 | 229.00 | EA | 120.00 | 上ヶ島ミート株式会社 |
| 0151 | 鶏レバー野菜肉団子 | O-キョウツウ 1kg入、大冷製または同等品以上 | 13.00 | KG | 1,090.00 | (株)富士食品 |
| 0152 | 肉入ワンタン | O-キョウツウ 1袋10g程度×50個入り 東洋水産製または同等以上 | 7.00 | BG | 630.00 | (株)富士食品 |
| 0153 | 鶏卵 | I-2a | 113.00 | KG | 384.00 | (株)丸一泉商店 |
| 0154 | 温泉卵 | I-4 0830までに納品 | 607.00 | EA | 35.90 | (株)丸一泉商店 |
| 0155 | 冷凍錦糸卵 | O-d4 | 7.00 | BG | 839.00 | (株)くみあい食品 |
| 0156 | Caたっぷりオムレツほうれん草 | O-キョウツウ 1袋60g×10個入り スノーマン製または同等以上 | 11.00 | BG | 510.00 | 日本栄養食品(株) |
| 0157 | さつまいものスパイ風オムレツ(Fe・Ca) | O-キョウツウ 1袋500g、1/10カット、冷凍、すぐる食品製または同等品以上 | 19.00 | BG | 600.00 | (株)富士食品 |
| 0158 | 手づくりとん平焼 | O-キョウツウ 1個100g すぐる製または同等以上 | 80.00 | EA | 160.00 | (株)富士食品 |
| 0159 | 北海道のむヨーグルトプレーン | J-キョウツウ 1個180g入り ビフィズス菌BB-12入り | 80.00 | EA | 96.00 | 一般財団法人防衛弘済会東千歳事業所 |
| 0160 | 粉チーズ | J-キョウツウ 防湿容器入 1個80g以上 | 4.00 | EA | 280.00 | 日本栄養食品(株) |
| 0161 | ナチュラルシュレッドチーズ | J-キョウツウ 1kgビニール袋入り | 7.00 | KG | 979.00 | (株)くみあい食品 |
| 0162 | 乳酸菌飲料65ml | J-28 ヤクルト製または同等以上 | 229.00 | EA | 34.00 | 一般財団法人防衛弘済会東千歳事業所 |
| 0163 | 香味油 | K-キョウツウ 1個300g 日本食研製または同等以上 | 3.00 | EA | 650.00 | 坂商事(株) |
| 0164 | 鶏ももバジルソテーオイル | N-キョウツウ 1袋700g入り 日本食研製または同等以上 | 3.00 | BG | 1,840.00 | 坂商事(株) |
| 0165 | ガーリックバターソース | N-キョウツウ 1本515g入り ケンコー製または同等以上 | 4.00 | PC | 430.00 | 日本栄養食品(株) |
| 0166 | さくらこもち | L-bキョウツウ 1袋30g×20個入り 日本食研製または同等以上 | 11.00 | BG | 940.00 | 坂商事(株) |
| 0167 | あわせるゼリー(ピーチ) | L-bキョウツウ 1袋500g、冷凍、味の素フレック製または同等以上 | 4.00 | BG | 370.00 | (株)富士食品 |
| 0168 | カルピス | M-キョウツウ 1本1000ml 希釈用 | 5.00 | PC | 715.00 | 坂商事(株) |
| 0169 | カルピス(白桃) | M-キョウツウ 1本1000ml 希釈用 | 7.00 | PC | 715.00 | 坂商事(株) |
| 0170 | すし酢 | N-a19b | 5.00 | PC | 250.00 | 一般財団法人防衛弘済会東千歳事業所 |

糧食品売買単価契約済通知書兼検査指令書

調達要求番号：2GFX1D30044
 基本契約番号：2LWRB44021000
 契約年月日：5.2.10

納期：5.2.27～5.3.30
 納地：北恵庭駐屯地
 検査指令番号：2LWRB44021000-B933000
 検査の種類：受領I、品質・包装・数量

以下のとおり単価契約したので、通知する。検査されたい。

| No | 品名 | 規格 | 予定数量 | 単位 | 単価 | 業者名 |
|------|---------------|--|-------|----|----------|-------------------|
| 0171 | オニオンコンソメ | N-キョウツウ 1箱400g入り クノール製または同等以上 | 2.00 | CA | 720.00 | 日本栄養食品(株) |
| 0172 | オイスターソース | N-キョウツウ 1個600g入り | 2.00 | EA | 810.00 | (株)富士食品 |
| 0173 | 和風ドレッシング | N-キョウツウ 1本1L入り | 2.00 | PC | 690.00 | 日本栄養食品(株) |
| 0174 | にんにく辛みそ | N-キョウツウ 1袋500g入り エバラ製または同等以上 | 2.00 | BG | 550.00 | 坂商事(株) |
| 0175 | レリッシュソース | N-キョウツウ 1本400g、きゅうり・キャベツ・玉葱・赤ピーマン入、ハインツ製または同等品以上 | 2.00 | PC | 510.00 | (株)富士食品 |
| 0176 | 卓上粉さんしょう | N-キョウツウ 1個8g以上 瓶入り | 2.00 | EA | 325.00 | (有)コーワ食品 |
| 0177 | バジル(チップ) | N-キョウツウ 1袋100g入り S&B製または同等以上 | 7.00 | BG | 390.00 | 日本栄養食品(株) |
| 0178 | おたふくソース | N-キョウツウ お好み焼き用 1.2Lポリ容器入り | 6.00 | PC | 395.00 | (株)富士食品 |
| 0179 | 焼きそばソース(粉末) | N-c30b ブルドッグ製または同等以上 | 2.00 | KG | 1,094.00 | (有)コーワ食品 |
| 0180 | テンメンジャン | N-b2a | 3.00 | EA | 860.00 | (株)富士食品 |
| 0181 | 札幌スープカレー和だし | N-キョウツウ 1袋600g、ベル食品または同等品以上 | 23.00 | BG | 940.00 | (有)コーワ食品 |
| 0182 | フルーチェ(オレンジ) | L-キョウツウ オレンジ味 1kg入り | 11.00 | KG | 700.00 | 日本栄養食品(株) |
| 0183 | 焼肉のたれ(甘口) | N-キョウツウ 1本1.55L入り エバラ製または同等以上 | 4.00 | PC | 1,200.00 | 坂商事(株) |
| 0184 | 韓国風焼肉のたれ | N-キョウツウ 1本940ml入り | 9.00 | PC | 950.00 | 坂商事(株) |
| 0185 | 塩味焼肉のたれ | N-キョウツウ 1本1L入り エバラ製または同等以上 | 2.00 | PC | 750.00 | 坂商事(株) |
| 0186 | 天井のたれ | N-c56 | 1.00 | PC | 1,400.00 | (有)コーワ食品 |
| 0187 | 梅だれ | N-キョウツウ 1本700ml入り 日本食研製または同等以上 | 1.00 | PC | 1,050.00 | 坂商事(株) |
| 0188 | タルタルソース | N-a27 | 2.00 | PC | 600.00 | 日本栄養食品(株) |
| 0189 | ギョーザのたれ | N-c63 | 8.00 | PC | 108.00 | 一般財団法人防衛弘済会東千歳事業所 |
| 0190 | 北海道の特製塩だれ | N-キョウツウ 1本1L入、道産食塩・日高昆布使用、トモエ製または同等以上 | 3.00 | PC | 790.00 | (有)コーワ食品 |
| 0191 | 特製醤油だれ | N-キョウツウ 1本1L入、本醸造濃口醤油、麩・昆布エキス 福山醸造製または同等品以上 | 9.00 | PC | 1,345.00 | (有)コーワ食品 |
| 0192 | 八宝菜の素 | N-キョウツウ 1本1180g入り 味の素Cook Doまたは同等以上 | 6.00 | PC | 1,060.00 | 日本栄養食品(株) |
| 0193 | 広東風麻婆豆腐の素 | N-キョウツウ 1本1200g入り 味の素製または同等以上 | 2.00 | PC | 1,000.00 | 日本栄養食品(株) |
| 0194 | キムチの素 | N-キョウツウ 1本1L入り 竹林製または同等以上 | 5.00 | PC | 780.00 | 日本栄養食品(株) |
| 0195 | 鮭わかめごはんの素 | N-キョウツウ 1袋250g混ぜ込み用 三島食品製または同等以上 | 1.00 | BG | 1,690.00 | (株)富士食品 |
| 0196 | いりこ菜飯の素 | N-e23 | 4.00 | BG | 1,000.00 | 日本栄養食品(株) |
| 0197 | 青ジソドレッシング | N-a30 1本1L入り | 3.00 | PC | 345.00 | (株)富士食品 |
| 0198 | おろししょうゆドレッシング | N-キョウツウ 1本1L入り ノンオイル キュービー製または同等以上 | 1.00 | PC | 600.00 | (株)富士食品 |
| 0199 | 香味和風ドレッシング | N-キョウツウ 1本1L入り ノンオイル キュービー製または同等以上 | 2.00 | PC | 580.00 | 日本栄養食品(株) |

糧食品売買単価契約済通知書兼検査指令書

調達要求番号：2GFX1D30044
 基本契約番号：2LWRB44021000
 契約年月日：5.2.10

納期：5.2.27 ～ 5.3.30
 納地：北恵庭駐屯地
 検査指令番号：2LWRB44021000-B933000
 検査の種類：受領I,品質・包装・数量

以下のとおり単価契約したので、通知する。検査されたい。

| No | 品名 | 規格 | 予定数量 | 単位 | 単価 | 業者名 |
|------|----------------------|--|--------|----|----------|-----------|
| 0200 | バジリコパッチョドレッシング | N-キョウワ 1本1L入り ミツカン製または同等以上 | 1.00 | PC | 875.00 | (株)富士食品 |
| 0201 | 韓国風サラダの素チョレギ | N-キョウワ 1本1L入り 塩味 エバラ製または同等以上 | 1.00 | PC | 800.00 | 坂商事(株) |
| 0202 | 新OKAZUSALADドレッシングナッツ | N-キョウワ 1本1L、ケンコーマヨネーズ製または同等品以上 | 3.00 | PC | 700.00 | 日本栄養食品(株) |
| 0203 | しょうがクリーミードレッシング | N-キョウワ 1本1L入り キュービー製または同等以上 | 2.00 | PC | 720.00 | 日本栄養食品(株) |
| 0204 | コブサラダドレッシング | N-キョウワ キュービー製 1リットルポリ容器入り | 1.00 | PC | 690.00 | 日本栄養食品(株) |
| 0205 | 東京フレンチドレッシング | N-キョウワ 1本1L入り 理研製または同等以上 | 2.00 | PC | 830.00 | (株)富士食品 |
| 0206 | 食べるごまドレッシング | N-キョウワ 1本1L入り 日本食研製または同等以上 | 2.00 | PC | 650.00 | 坂商事(株) |
| 0207 | すりおろしにんじんだレッシング | N-キョウワ 1本1L入り キュービー製または同等以上 | 1.00 | PC | 660.00 | 日本栄養食品(株) |
| 0208 | 野菜すりおろしドレッシング | N-キョウワ 1本1L入り たまごのこくがあるもの日本食研製または同等以上 | 2.00 | PC | 970.00 | 坂商事(株) |
| 0209 | ステーキソース(ｶﾞｰリック和味) | N-キョウワ 1本1L入り エバラ製または同等以上 | 6.00 | EA | 800.00 | 坂商事(株) |
| 0210 | バーベキューソース | N-キョウワ 1本1.2kg入り 日本食研製または同等以上 | 3.00 | PC | 1,200.00 | 坂商事(株) |
| 0211 | ラックアリオソース | N-キョウワ 1本740g入り 理研製または同等以上 | 6.00 | PC | 890.00 | (株)富士食品 |
| 0212 | バックごまとんかつソース | N-キョウワ 1個20g入り ブルドッグ製または同等以上 | 180.00 | EA | 13.00 | (有)コーワ食品 |
| 0213 | バスタースペペロンチーノ | N-キョウワ 1袋240g粉末入り 丸美屋製または同等以上 | 3.00 | BG | 670.00 | (有)コーワ食品 |
| 0214 | 醤油ラーメンの素 | N-キョウワ 1缶2kg入り 南華園、エバラ、ベル、理研製または同等以上 | 1.00 | CN | 1,490.00 | (株)富士食品 |
| 0215 | みそラーメンの素 | N-キョウワ 1袋2kg入り ベル製または同等以上 | 8.00 | BG | 1,510.00 | (有)コーワ食品 |
| 0216 | 香るしょうゆらーめんスープ | N-キョウワ エバラ製または同等以上 | 3.00 | KG | 790.00 | 坂商事(株) |
| 0217 | カップみそ汁とうふ | S-共通に準ずる 1個23g マルコメ製または同等以上 | 80.00 | EA | 69.00 | (有)コーワ食品 |
| 0218 | カップみそ汁ほうれん草 | S-共通に準ずる 1個23g マルコメ製または同等以上 | 80.00 | EA | 69.00 | (有)コーワ食品 |
| 0219 | あご柚子スープ | N-キョウワ 1袋200g入り 理研製または同等以上 | 2.00 | BG | 940.00 | (株)富士食品 |
| 0220 | 南印度風カレー | Q-キョウワ 1袋3kg入り ハウス食品製または同等以上 | 7.00 | BG | 1,830.00 | (株)富士食品 |
| 0221 | 印度風牛ひき肉のキーマカレー | Q-キョウワ 1袋3kg入り ハウス食品製または同等以上 | 6.00 | BG | 2,380.00 | (株)富士食品 |
| 0222 | 食研カレー | Q-キョウワ 1袋1kg入り 日本食研製または同等以上 | 15.00 | BG | 547.00 | 坂商事(株) |
| 0223 | コーンたっぷりのコロケ | O-キョウワ 1個75g、1袋20個入、ニチレイ製または同等品以上 | 11.00 | BG | 1,440.00 | (株)富士食品 |
| 0224 | 冷凍本格大餃子 | O-キョウワ 冷凍1個30g程度、1袋18個入、豚肉・えび40% ケーオー産業製または同等品以上 | 25.00 | BG | 792.00 | (有)コーワ食品 |
| | | - 以下余白 - | | | | |
| | | | | | | |
| | | | | | | |
| | | | | | | |

| | | | |
|----|--------------|-------|----------------------|
| 品名 | おかずいろいろ幕の内弁当 | 作成年月日 | 令和5年1月25日 |
| | | 作成者 | 北恵庭駐屯地業務隊 補給科糧食班長 |

- この仕様書は、外注弁当について規定する。
- 材料は新鮮かつ良質のもので、製品は一定の形状を有し異味異臭のないものとする。
- 製品は、衛生的調理をされた後、パックの容器に詰められ、製造年月日、消費期限、製造会社名を記入する。
- 納品時には、食品衛生検査官、糧食受領検査官の検査を受けるものとし、納品時には検査用として3食納入する。
- 製品内容は表のとおりとする。

| | 規 格 (g ・ 個) | 備考 |
|-----|---------------------------|----------------|
| 飯 | 白飯 180g程度 (ごま付) | 箸、必要な調味料付きとする。 |
| 惣 菜 | グリルチキン 30g程度 上記を含む7品以上 | |

- 納品時間は1500までに納品、消費期限2200以降とする。

以上

| | | | |
|----|------------------|-------|----------------------|
| 品名 | 8種の具材のおかずのつけ海苔弁当 | 作成年月日 | 令和5年1月25日 |
| | | 作成者 | 北恵庭駐屯地業務隊 補給科糧食班長 |

- 1 この仕様書は、外注弁当について規定する。
- 2 材料は新鮮かつ良質のもので、製品は一定の形状を有し異味異臭のないものとする。
- 3 製品は、衛生的調理をされた後、パックの容器に詰められ、製造年月日、消費期限、製造会社名を記入する。
- 4 納品時には、食品衛生検査官、糧食受領検査官の検査を受けるものとし、納品時には検査用として3食納入する。
- 5 製品内容は表のとおりとし、ごはんの上におかずをのせる。

| | 規格 (g ・ 個) | 備考 |
|----|----------------------------|----------------|
| 飯 | 白飯 180 g 程度 | 箸、必要な調味料付きとする。 |
| 惣菜 | 鶏の唐揚げ 25 g 程度 上記を含む7品以上 | |

- 6 納品時間は1030までに納品、消費期限2200以降とする。

以上

仕 様 書

| | | | |
|--------|-------------|-------|------------------------------------|
| 品 名 | ご ぼ う | 作成年月日 | 令和 5 年 1 月 2 5 日 |
| | | 作成者 | 北 恵 庭 駐 屯 地 業 務 隊 補 給 科 糧 食 班 長 |

- 1 この仕様書は、ごぼうについて規定する。
- 2 納品時には食品衛生検査官及び糧食受領検査官の検査を受けるものとする。
- 3 皮のきめが細かくなめらかで、ひび割れのないものとする。
- 4 直径2～3 cm、長さ40 cm以上、根元は2 cm～3 cm程度切ったものとする。
- 5 土付きは不可とする。
- 6 高圧洗浄等で以下の写真程度にきれいに洗ったものとする。

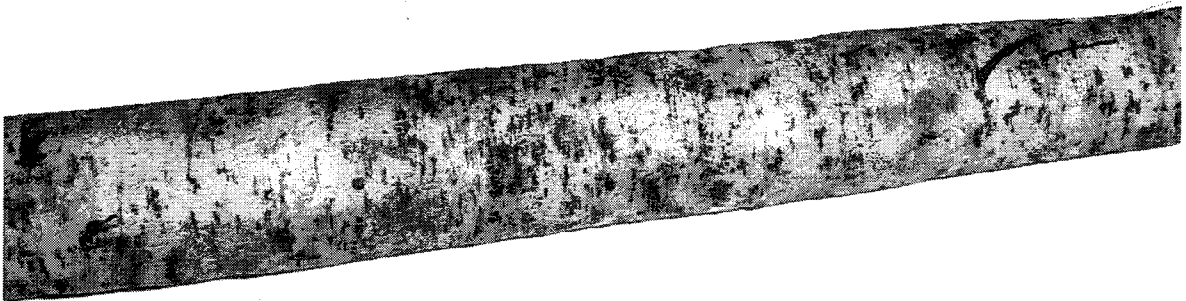
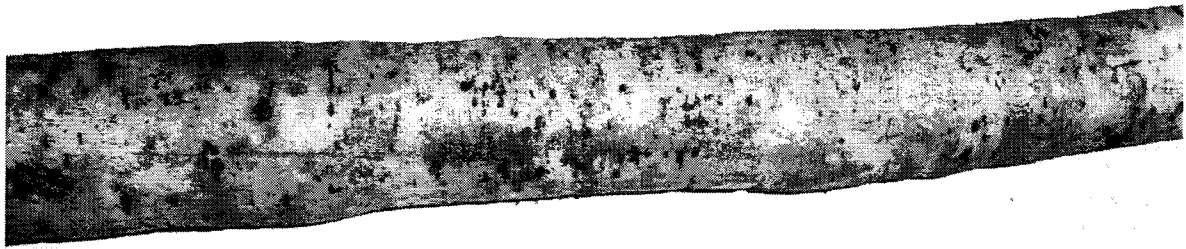

仕 様 書

| | | | |
|--|-------|-------|----------------------|
| 品 名 | 精 白 米 | 作成年月日 | 令和5年1月25日 |
| | | 作成者 | 北恵庭駐屯地業務隊 補給科糧食班長 |
| <p>1 この仕様書は、精白米について規定する。</p> <p>2 規格</p> <p>(1) 年 産 : 令和4年度産</p> <p>(2) 産 地 : 北海道</p> <p>(3) 銘 柄 : ななつぼし</p> <p>(4) 類 別 : 4 類</p> <p>(5) 等 級 : 1等級</p> <p>(6) 単 位 : kg</p> <p>3 品質保証に関する事項</p> <p>(1) とう精年月日を各袋に明示及び書面にて証明するものとし、とう精日は、納品日から7日以内とする。</p> <p>(2) 契約業者による品質（自主検定書又は性状調査結果報告書）を証明する。</p> <p>4 包装に関する事項</p> <p>(1) 防湿・防塵等の衛生的な梱包とする。</p> <p>(2) 30kg入りクラフト袋の梱包とする。</p> <p>(3) 各袋に精米日を記入のこと。</p> <p>5 納品開始時間</p> <p>1330～1430の間とする。</p> | | | |