

入札結果

第323会計隊(北恵庭駐屯地)

| 契約の名称 | 入札年月日 | 契約方式 |
|-------------------------|-----------|---------------|
| 短期 ベースチャーハン(炒め卵入)ほか222件 | 令和4年8月18日 | 一般競争契約 |
| 落札業者 | 落札金額(税抜) | 納期 |
| 別紙のとおり | 別紙のとおり | 4.8.30~4.9.30 |

| 落札業者 | 法人番号 |
|--------------------|---------------|
| 一般財団法人 防衛弘済会東千歳事業所 | 1011105000271 |
| 上ヶ島ミート(株) | 5430001001858 |
| 坂商事(株) | 6430001006575 |
| 日本栄養食品(株) | 7430001020798 |
| 東名食品(株) | 9430001011639 |
| (有)コーフ食品 | 5430002054335 |
| (株)くみあい食品 | 3430001049924 |
| (株)やまぐち食品 | 6430001044088 |
| (株)フジウロコ大橋水産 | 7430001021160 |
| (株)ミート前田 | 1430001040133 |
| (株)丸一泉商店 | 1430001022800 |
| (株)丸則 佐々木商店 | 3430001023565 |
| (株)北給販 | 5430001014711 |
| (株)富士食品 | 7430001021276 |

糧食品売買単価契約済通知書兼検査指令書

分任物品管理官
北恵庭駐屯地業務隊長 殿

分任契約担当官
陸上自衛隊北恵庭駐屯地
第323会計隊北恵庭派遣隊長 丸屋 馨子

調達要求番号：2GFX1D30022
基本契約番号：2LWRB44011000
契約年月日：4.8.18

納期：4.8.30～4.9.30
納地：北恵庭駐屯地
検査指令番号：2LWRB44011000-B933000
検査の種類：受領I, 品質・包装・数量

以下のとおり単価契約したので、通知する。検査されたい。

| No | 品名 | 規格 | 予定数量 | 単位 | 単価 | 業者名 |
|------|----------------|--|--------|----|----------|-------------------|
| 0001 | ペースチャーハン(炒め卵入) | 0-キョウワ 1kg入り ニチレイ製、味の素製のいずれかとする | 34.00 | KG | 460.00 | (株)富士食品 |
| 0002 | 冷凍白玉 | 0-キョウワ 1袋75個程入り 自然解凍で食べられるもの | 4.00 | BG | 450.00 | 日本栄養食品(株) |
| 0003 | 冷凍ちゃんぽん麺 | A-bキョウワ 1個200g | 296.00 | EA | 66.00 | 日本栄養食品(株) |
| 0004 | 唐揚げ粉 | A-a5a | 6.00 | KG | 500.00 | 日本栄養食品(株) |
| 0005 | おかずいろいろ幕の内弁当 | R-キョウワ 仕様書の通り | 88.00 | EA | 364.00 | 一般財団法人防衛弘済会東千歳事業所 |
| 0006 | 冷凍クロワッサン生地 | 1個60g発酵なしで冷凍のまま焼けるもの セイコーマート製または同等以上 | 2.00 | BG | 5,300.00 | 一般財団法人防衛弘済会東千歳事業所 |
| 0007 | こんにやく | B-1 | 4.00 | KG | 220.00 | (株)丸一泉商店 |
| 0008 | つきこんにやく | B-3 | 13.00 | KG | 224.00 | (株)やまぐち食品 |
| 0009 | つき黒こんにやく | B-4 | 9.00 | KG | 225.00 | (株)丸一泉商店 |
| 0010 | さつまいも | D-a69 | 22.00 | KG | 398.00 | (株)丸一泉商店 |
| 0011 | 冷凍さつまいも甘露煮 | 0-キョウワ 1袋500g(25~35個) 1個16g程度、アセブティ種、ケーオー産業製または同等品以上 | 31.00 | BG | 490.00 | (有)コーワ食品 |
| 0012 | じゃがいも | D-a70 赤系不可 男爵、キタアカリとし、それ以外のときは納品前に調整 | 343.00 | KG | 160.00 | (株)丸一泉商店 |
| 0013 | ながいも | D-a72 土付きは不可 | 21.00 | KG | 285.00 | (株)丸一泉商店 |
| 0014 | いも団子 | 0-d65 | 6.00 | KG | 620.00 | 日本栄養食品(株) |
| 0015 | ポテトサラダ | R-b4 | 13.00 | KG | 300.00 | 日本栄養食品(株) |
| 0016 | 道産ポテトの牛肉コロッケ | 0-キョウワ 1個80g程度 生パン粉使用 ニセコ産男爵使用 冷凍 | 262.00 | EA | 72.00 | 東名食品(株) |
| 0017 | 杏仁豆腐ミックス500g | 1袋500g入り 日本食研製または同等以上 | 8.00 | BG | 1,200.00 | 坂商事(株) |
| 0018 | 冷凍白和えの素 | 0-キョウワ 1袋500g入り | 13.00 | KG | 920.00 | 日本栄養食品(株) |
| 0019 | 焼豆腐 | C-17 | 17.00 | KG | 228.00 | (株)やまぐち食品 |
| 0020 | 冷凍なめらか絹豆腐 | C-キョウワ 冷凍1kg、1個10g程度、国内製造、ケーオー産業製または同等以上 | 15.00 | BG | 740.00 | (有)コーワ食品 |
| 0021 | 豆乳ホイップクリーム | 0-キョウワ 1袋500ml入り 不二製油製または同等以上 | 6.00 | EA | 350.00 | 坂商事(株) |
| 0022 | ビーンズミート挽肉 | C-キョウワ 1袋1kg入り 冷凍 | 6.00 | KG | 1,185.00 | 坂商事(株) |
| 0023 | 冷凍揚げ出し豆腐 | 0-キョウワ 1個40g ソヤファーム製または同等以上 | 588.00 | EA | 28.00 | (株)富士食品 |
| 0024 | 豆腐ハンバーグ | 0-キョウワ 1袋100g×10個入り | 51.00 | BG | 930.00 | 坂商事(株) |
| 0025 | 豆腐ローフ | 0-キョウワ 1パック700gノーカット すぐる食品製または同等以上 | 8.00 | EA | 880.00 | (株)富士食品 |

糧食品売買単価契約済通知書兼検査指令書

調達要求番号：2GFX1D30022
 基本契約番号：2LWRB44011000
 契約年月日：4.8.18

納期：4.8.30～4.9.30
 納地：北恵庭駐屯地
 検査指令番号：2LWRB44011000-B933000
 検査の種類：受領I,品質・包装・数量

以下のとおり単価契約したので、通知する。検査されたい。

| No | 品名 | 規格 | 予定数量 | 単位 | 単価 | 業者名 |
|------|-----------------|---|--------|----|----------|------------|
| 0026 | 野菜しゅうまい(食物繊維いり) | O-キョウツウ 1袋28g×15個 味の素製または同等以上 | 37.00 | BG | 320.00 | 日本栄養食品(株) |
| 0027 | 食研鍋スープ豆乳鍋 | N-キョウツウ 1本1L入り 日本食研製または同等以上 | 2.00 | PC | 2,680.00 | 坂商事(株) |
| 0028 | ピーナツ和えの素 | N-c48 | 8.00 | BG | 520.00 | 日本栄養食品(株) |
| 0029 | ふりかけ(たらこ・たまご) | N-キョウツウ 1袋2.5g 丸美屋製または同等以上 たらこ50%たまご50%混納 | 16.00 | EA | 6.00 | (有) コーワ食品 |
| 0030 | ふりかけ(かつお・さけ) | N-キョウツウ 1袋2.5g 丸美屋製または同等以上 かつお50%さけ50%混納 | 26.00 | EA | 6.00 | (有) コーワ食品 |
| 0031 | 冷凍さやえんどう | D-d4 | 20.00 | KG | 666.00 | (株) くみあい食品 |
| 0032 | 冷凍おくら | D-キョウツウ 1袋500g約50本入り 食感がよいもの | 17.00 | BG | 304.00 | (株) くみあい食品 |
| 0033 | かぼちゃ | D-a6a 同一種で納品 | 56.00 | KG | 230.00 | (株) 丸一泉商店 |
| 0034 | みずな | D-a55 | 18.00 | KG | 595.00 | (株) 丸一泉商店 |
| 0035 | ししとうがらし | D-a15 | 7.00 | KG | 2,480.00 | (株) 丸一泉商店 |
| 0036 | しその葉 | D-a16 | 305.00 | SH | 4.90 | (株) 丸一泉商店 |
| 0037 | かいわれ大根 | D-a22 | 7.50 | KG | 598.00 | (株) 丸一泉商店 |
| 0038 | チンゲンツァイ | D-a28 D-a28に準ずる | 7.00 | KG | 480.00 | (株) 丸一泉商店 |
| 0039 | トマト | D-a30 | 3.00 | KG | 530.00 | (株) 丸一泉商店 |
| 0040 | にら | D-a36 | 20.00 | KG | 1,100.00 | (株) 丸一泉商店 |
| 0041 | 人参 | D-a37 | 266.00 | KG | 185.00 | (株) 丸一泉商店 |
| 0042 | 小葱 | D-a42 | 18.00 | KG | 1,480.00 | (株) 丸一泉商店 |
| 0043 | ピーマン | D-a46 | 59.00 | KG | 430.00 | (株) 丸一泉商店 |
| 0044 | レッドピーマン | D-a47 | 16.00 | KG | 995.00 | (株) 丸一泉商店 |
| 0045 | みつば | D-a51 | 1.00 | KG | 1,480.00 | (株) 丸一泉商店 |
| 0046 | サラダ菜 | D-a57 | 4.00 | KG | 1,090.00 | (株) 丸一泉商店 |
| 0047 | リーフレタス | D-a58 | 6.00 | KG | 520.00 | (株) 丸一泉商店 |
| 0048 | サニーレタス | D-a59 | 41.00 | KG | 550.00 | (株) 丸一泉商店 |
| 0049 | 冷凍野菜ミックスわさび味 | O-キョウツウ 1袋500g 十勝漬本舗製または同等以上 | 4.00 | BG | 680.00 | (株) くみあい食品 |
| 0050 | かぶ | D-a5 | 12.00 | KG | 430.00 | (株) 丸一泉商店 |
| 0051 | キャベツ | D-a8 | 397.00 | KG | 98.00 | (株) 丸一泉商店 |
| 0052 | 胡瓜 | D-a11 | 77.00 | KG | 380.00 | (株) 丸一泉商店 |
| 0053 | ごぼう | D-a13 別途仕様書のとおり | 46.00 | KG | 230.00 | (株) 丸一泉商店 |
| 0054 | ザーサイ | P-a14 | 1.00 | KG | 460.00 | (株) 丸一泉商店 |

糧食品売買単価契約済通知書兼検査指令書

調達要求番号：2GFX1D30022
 基本契約番号：2LWRB44011000
 契約年月日：4.8.18

納期：4.8.30～4.9.30
 納地：北恵庭駐屯地
 検査指令番号：2LWRB44011000-B933000
 検査の種類：受領I,品質・包装・数量

以下のとおり単価契約したので、通知する。検査されたい。

| No | 品名 | 規格 | 予定数量 | 単位 | 単価 | 業者名 |
|------|------------|--|--------|----|----------|-----------|
| 0055 | おつまみ搾菜くらげ | P-キョウワ 1袋1kg入り 冷凍 | 1.00 | BG | 1,190.00 | (株)くみあい食品 |
| 0056 | 根生姜 | D-a18 | 7.00 | KG | 465.00 | (株)丸一商店 |
| 0057 | 大根 | D-a23 | 355.00 | KG | 109.00 | (株)丸一商店 |
| 0058 | 北の山菜 | Q-キョウワ | 17.00 | KG | 1,715.00 | 坂商事(株) |
| 0059 | 玉葱 | D-a24 | 384.00 | KG | 110.00 | (株)丸一商店 |
| 0060 | 紫玉葱 | D-a25 | 1.00 | KG | 245.00 | (株)丸一商店 |
| 0061 | なす | D-a33 | 18.00 | KG | 680.00 | (株)丸一商店 |
| 0062 | しば漬 | P-a32 | 4.00 | KG | 175.00 | (株)丸一商店 |
| 0063 | 長葱 | D-a40 | 133.00 | KG | 480.00 | (株)丸一商店 |
| 0064 | 白菜 | D-a43 | 56.00 | KG | 125.00 | (株)丸一商店 |
| 0065 | 白菜キムチ漬 | P-キョウワ 醬キムチ液使用 4cmカットのもの サ ワヤ食品製または同等以上 | 3.00 | KG | 1,620.00 | (有)コーフ食品 |
| 0066 | イエローピーマン | D-a48 | 10.00 | KG | 995.00 | (株)丸一商店 |
| 0067 | ふき水煮 | Q-b53a | 12.00 | BG | 585.00 | (株)くみあい食品 |
| 0068 | もやし | D-a53 | 124.00 | KG | 110.00 | (株)丸一商店 |
| 0069 | レタス | D-a56 | 75.00 | KG | 385.00 | (株)丸一商店 |
| 0070 | 梅干 | P-a1a 蓋付きの容器であること | 3.00 | EA | 900.00 | (有)コーフ食品 |
| 0071 | 種ぬき梅干 | P-キョウワ | 1.00 | KG | 2,450.00 | (有)コーフ食品 |
| 0072 | 塩レモンザーサイ | P-キョウワ マニハ製または同等以上 | 4.00 | KG | 940.00 | (株)富士食品 |
| 0073 | ストロベリースライス | O-キョウワ 1袋1kg、スノーマンまたは同等品以上 | 2.00 | BG | 990.00 | 日本栄養食品(株) |
| 0074 | オレンジ | E-a9 | 33.00 | KG | 398.00 | (株)丸一商店 |
| 0075 | 柿(個) | E-a12 適熟のもの | 211.00 | EA | 129.00 | (株)丸一商店 |
| 0076 | キウイフルーツ | E-a13 | 4.00 | KG | 598.00 | (株)丸一商店 |
| 0077 | キウイダイスカット | Q-キョウワ 固形量470g | 2.00 | CN | 1,200.00 | 坂商事(株) |
| 0078 | グアバジュース | M-キョウワ 1本1L入り 果汁35% ビュリティ製ま たは同等以上 | 21.00 | PC | 340.00 | (株)富士食品 |
| 0079 | 梨 | E-a24 幸水・豊水・二十世紀のいずれかとし、季 節の出回り品を優先する | 60.00 | KG | 640.00 | (株)丸一商店 |
| 0080 | ラフランス缶 | Q-キョウワ 1号缶 2つ割約30個入り | 5.00 | CN | 2,380.00 | (株)北給販 |
| 0081 | フィリピンバナナ | E-a29 | 208.00 | KG | 220.00 | (株)丸一商店 |
| 0082 | ぶどう缶 | Q-キョウワ 1缶固形量1.8kg入り | 10.00 | CN | 1,580.00 | (株)富士食品 |
| 0083 | 白桃缶 | Q-b37 | 3.00 | CN | 1,100.00 | (株)富士食品 |

糧食品売買単価契約済通知書兼検査指令書

調達要求番号：2GFX1D30022
 基本契約番号：2LWRB44011000
 契約年月日：4.8.18

納期：4.8.30～4.9.30
 納地：北恵庭駐屯地
 検査指令番号：2LWRB44011000-B933000
 検査の種類：受領I,品質・包装・数量

以下のとおり単価契約したので、通知する。検査されたい。

| No | 品名 | 規格 | 予定数量 | 単位 | 単価 | 業者名 |
|------|---------------|---|--------|----|----------|-------------------|
| 0084 | 1Lアップルジュース | M-26 M-26に準ずる 果汁100%とする | 50.00 | PC | 195.00 | 日本栄養食品(株) |
| 0085 | ポッカレモン | N-16 1本720ml入り | 4.00 | EA | 530.00 | 一般財団法人防衛弘済会東千歳事業所 |
| 0086 | りんご | E-a42 | 26.00 | KG | 600.00 | (株)丸一泉商店 |
| 0087 | 冷凍カットマンゴー | E-キョウツ 1袋500g 無添加 無加糖 完熟マンゴー使用 | 36.00 | BG | 455.00 | (株)くみあい食品 |
| 0088 | 冷凍むかん | E-キョウツ 1個50g、冷凍、八ちゃん堂製または同等以上 | 172.00 | EA | 75.00 | (株)富士食品 |
| 0089 | えのきだけ | D-a62 | 25.00 | KG | 315.00 | (株)丸一泉商店 |
| 0090 | 明太なめ茸 | P-キョウツ 1個400gスタンドパック入り 北海道きのこ王国製または同等以上 | 2.00 | EA | 980.00 | 坂商事(株) |
| 0091 | ぶなしめじ | D-a64 | 38.00 | KG | 445.00 | (株)丸一泉商店 |
| 0092 | たもぎ茸レトルト | Q-キョウツ 1袋固形量1kg入り 南幌町産 | 8.00 | BG | 1,250.00 | 坂商事(株) |
| 0093 | エリンギ | D-a68 | 5.00 | KG | 575.00 | (株)丸一泉商店 |
| 0094 | 舞茸 | D-a67 | 10.00 | KG | 730.00 | (株)丸一泉商店 |
| 0095 | 生しいたけ | D-a63 | 9.00 | KG | 798.00 | (株)丸一泉商店 |
| 0096 | 焼きのり | F-4a | 4.00 | EA | 159.00 | (株)丸一泉商店 |
| 0097 | だし昆布 | F-9 500g単位で発注可能なもの | 2.00 | KG | 1,919.00 | (株)くみあい食品 |
| 0098 | 海草サラダサラダこんぶ | F-キョウツ 1袋80g入り | 11.00 | BG | 1,300.00 | (株)富士食品 |
| 0099 | 冷凍千切りめかぶ | F-20 幅1mm程度の千切り 理研製または同等以上 | 7.00 | KG | 1,250.00 | (株)富士食品 |
| 0100 | 味付きめかぶ わさび風味 | O-キョウツ 1袋400g、冷凍、理研ビタミン製または同等以上 | 14.00 | BG | 540.00 | (株)富士食品 |
| 0101 | 味付きめかぶ 子持めかぶ | O-キョウツ 1袋400g、冷凍、理研ビタミン製または同等以上 | 19.00 | BG | 540.00 | (株)富士食品 |
| 0102 | けしごけりの素(ピーチ味) | L-キョウツ 1袋600g入り | 7.00 | BG | 600.00 | 日本栄養食品(株) |
| 0103 | きなこプリンの素 | 1袋700g入り 伊那食品製または同等以上 | 7.00 | BG | 1,550.00 | (株)富士食品 |
| 0104 | 袋のり茶漬け | N-キョウツ 1袋4.7g入り | 141.00 | EA | 15.00 | (有)コーワ食品 |
| 0105 | しらす干 | G-c3 | 15.00 | KG | 945.00 | (株)丸一泉商店 |
| 0106 | 冷凍いか昆布ちりめん | O-キョウツ 1袋1kg入り 澤田食品製または同等以上 | 2.00 | KG | 1,949.00 | (株)くみあい食品 |
| 0107 | 冷凍梅ちりめん | O-キョウツ 1袋1kg入り 澤田食品製または同等以上 | 1.00 | KG | 1,949.00 | (株)くみあい食品 |
| 0108 | かつおたたき | G-a1 冷凍納品 | 18.00 | KG | 1,379.00 | (株)くみあい食品 |
| 0109 | 花かつお | G-c6 G-c6に準ずる 100g入り | 0.20 | KG | 2,450.00 | (株)丸一泉商店 |
| 0110 | 鮭切身 | G-b15 チルド納品 無塩 | 304.00 | SH | 145.00 | (株)フジウロコ大橋水産 |
| 0111 | 塩さば切身 | G-c27 鮮度は規格通り良好なもの チルド納品 | 88.00 | SH | 120.00 | (株)フジウロコ大橋水産 |
| 0112 | さんま | G-b24 セミドレス120g程度 チルド納品 | 296.00 | EA | 178.00 | (有)コーワ食品 |

糧食品売買単価契約済通知書兼検査指令書

調達要求番号：2GFX1D30022
 基本契約番号：2LWRB44011000
 契約年月日：4.8.18

納期：4.8.30～4.9.30
 納地：北恵庭駐屯地
 検査指令番号：2LWRB44011000-B933000
 検査の種類：受領I,品質・包装・数量

以下のとおり単価契約したので、通知する。検査されたい。

| No | 品名 | 規格 | 予定数量 | 単位 | 単価 | 業者名 |
|------|--------------|---|--------|----|----------|---------------|
| 0113 | たら切身 | G-b30 120g以上 チルド納品 | 577.00 | SH | 106.00 | (有) コーワ食品 |
| 0114 | ぎんぼう小樽糍漬け | 0-キョウツ 冷凍および冷蔵・1枚120g程度・吟醸米糍使用・小樽協和食品製または同等以上 | 152.00 | SH | 147.00 | (有) コーワ食品 |
| 0115 | ぎんぼう蕨漬け | 0-キョウツ 冷凍および冷蔵・1枚120g程度・吟醸米糍使用・小樽協和食品製または同等以上 | 88.00 | SH | 147.00 | (有) コーワ食品 |
| 0116 | ぶり切身 | G-b34 チルド納品 | 281.00 | SH | 92.00 | (株) フジウロコ大橋水産 |
| 0117 | ほっけトモエ醤油漬 | G-キョウツ 1枚約130g、丸加水産または同等以上 | 211.00 | SH | 205.00 | 坂商事(株) |
| 0118 | さくらえび | G-cキョウツ 素干し 長さ1~2cm程度 無着色 100g単位で発注が可能なもの | 1.00 | KG | 3,890.00 | (株) 丸一泉商店 |
| 0119 | かのこいか | G-b63 | 12.00 | KG | 749.00 | (株) くみあい食品 |
| 0120 | フレークかにかまぼこ | G-d3 チルド納品 | 2.00 | KG | 749.00 | (株) くみあい食品 |
| 0121 | 焼竹輪 | G-d13 | 7.00 | KG | 749.00 | (株) くみあい食品 |
| 0122 | 骨なしほっけ塩焼 | 0-キョウツ 20g×10切ボイルパック入り | 16.00 | BG | 449.00 | (株) くみあい食品 |
| 0123 | えびむき身3L | G-b49d 1袋1kg入り NET重量とする リン酸塩・PH調整剤不使用 | 12.00 | KG | 1,950.00 | (株) 富士食品 |
| 0124 | 赤魚ごまだれ漬 | G-キョウツ 1枚約130g、丸加水産または同等以上 | 306.00 | SH | 147.00 | (株) くみあい食品 |
| 0125 | いわしのやわから生姜煮 | 0-キョウツ 1袋50g×10切れ入り 千葉県銚子産いわし使用 | 18.00 | BG | 790.00 | (株) くみあい食品 |
| 0126 | 銀かれいはちみつ味噌漬 | G-キョウツ 1枚115g | 296.00 | SH | 185.00 | (有) コーワ食品 |
| 0127 | 秋鮭白だし漬け焼き | G-キョウツ 1枚焼き上がり100g程度、1袋10枚入、調理済ボイルパック入 | 28.00 | BG | 1,600.00 | (有) コーワ食品 |
| 0128 | たらこうま煮 | P-キョウツ 三幸製または同等以上 | 3.00 | KG | 1,520.00 | (株) フジウロコ大橋水産 |
| 0129 | ぶり西京漬け | G-キョウツ 1枚約120g、丸加水産または同等以上 | 92.00 | SH | 130.00 | 坂商事(株) |
| 0130 | 北海道産ホッケのフライ | 0-キョウツ 1個50g、冷凍、大冷製または同等以上 | 262.00 | EA | 54.00 | (株) 富士食品 |
| 0131 | せいれモンペッパー | G-キョウツ 1枚約120g 丸加水産製または同等以上 | 102.00 | SH | 172.00 | 坂商事(株) |
| 0132 | シーフードミックス | G-b67 | 11.00 | KG | 819.00 | (株) くみあい食品 |
| 0133 | さくさくはんぺんフライ | 0-キョウツ 1個100g以上 ハム・チーズサンド 生パン粉使用 チルド納品 | 296.00 | EA | 194.00 | 東名食品(株) |
| 0134 | 牛バラ肉スライス | H-a7 チルド納品 3kg程度の小分けで納品 | 12.00 | KG | 1,360.00 | 上ヶ島ミート株式会社 |
| 0135 | 牛もも肉スライス | H-a10 3kg程度の小分け チルド納品 | 44.00 | KG | 1,430.00 | (株) ミート前田 |
| 0136 | 豚肩ロースカット | H-キョウツ 1枚120g 厚さ1cm程度 スジ切りし脂身1cm以下 チルド納品 | 118.00 | SH | 95.00 | 上ヶ島ミート株式会社 |
| 0137 | 豚背ロースカット | H-b8 H-b08に準ずる 1枚120g程度 厚さ1cm程度 チルド納品 | 358.00 | SH | 88.00 | 上ヶ島ミート株式会社 |
| 0138 | 豚ロース3kgカット | H-bキョウツ 1個3kg程度にカットし豚豚に適しているもの | 8.00 | EA | 900.00 | (株) ミート前田 |
| 0139 | 豚バラ肉スライス | H-b11 3kg程度小分けで納品 チルド納品 | 48.00 | KG | 860.00 | 上ヶ島ミート株式会社 |
| 0140 | 豚バラ肉カット | H-bキョウツ 8mm~1cm厚 3cm×6cmカット 脂身1cm以下 | 592.00 | SH | 30.00 | 上ヶ島ミート株式会社 |
| 0141 | 豚もも肉スライス5mm厚 | H-b14 3kg程度小分けで納品 チルド納品 | 12.00 | KG | 780.00 | 上ヶ島ミート株式会社 |

糧食品売買単価契約済通知書兼検査指令書

調達要求番号：2GFX1D30022
 基本契約番号：2LWRB44011000
 契約年月日：4.8.18

納期：4.8.30～4.9.30
 納地：北恵庭駐屯地
 検査指令番号：2LWRB44011000-B933000
 検査の種類：受領I,品質・包装・数量

以下のとおり単価契約したので、通知する。検査されたい。

| No | 品名 | 規格 | 予定数量 | 単位 | 単価 | 業者名 |
|------|---------------------|---|--------|----|----------|-------------------|
| 0142 | 豚ひき肉 | H-b19 3kg程度小分けて納品 9日は冷凍納品 その他はチルド納品 | 56.00 | KG | 480.00 | 上ヶ島ミート株式会社 |
| 0143 | 赤ウインナーソーセージ(タコ型) | H-キョウウ 1袋111本程度入り ヤヨイ製または同等以上 | 9.00 | BG | 1,170.00 | 日本栄養食品(株) |
| 0144 | ブチコロフランク | H-キョウウ 1袋約20g×50個入り | 3.00 | BG | 1,290.00 | (株)くみあい食品 |
| 0145 | 豚バラチャーシュースライス | H-キョウウ 1袋10g×100枚入 盤面の大きいもの手作り品 | 34.00 | BG | 1,800.00 | 上ヶ島ミート株式会社 |
| 0146 | 鶏むね肉ステーキ用 | H-dキョウウ 1枚130g程度 国産鶏 産地証明は見本選定時提出 | 92.00 | SH | 74.00 | 上ヶ島ミート株式会社 |
| 0147 | 鶏もも肉ステーキ用 | H-d8 国産鶏 産地証明書は見本選定時提出 チルド納品 | 484.00 | SH | 130.00 | 上ヶ島ミート株式会社 |
| 0148 | 鶏ささ身 | H-d11 チルド納品 | 10.00 | KG | 630.00 | 上ヶ島ミート株式会社 |
| 0149 | 国産豚レバー甘辛揚げセット | O-キョウウ 1袋味付きレバー500gと甘辛たれ200g入り ケーオー製または同等以上 | 43.00 | BG | 960.00 | (有)コーワ食品 |
| 0150 | ミニチキン(味噌だれ) | O-キョウウ 1袋24g×30個入り 味の素製または同等以上 | 12.00 | BG | 760.00 | 日本栄養食品(株) |
| 0151 | チキンチーズサンド120 | O-キョウウ 1個120g程度 国内産鶏胸肉使用 冷凍 | 77.00 | EA | 122.00 | 東名食品(株) |
| 0152 | 鶏ハラミ(炭火焼き)1kg | O-キョウウ 1袋1kg入り 日本食研製または同等以上 | 55.00 | BG | 1,640.00 | 坂商事(株) |
| 0153 | 五目野菜肉団子 | O-キョウウ 1袋25g×30個+タレ250g入り | 17.00 | BG | 840.00 | 日本栄養食品(株) |
| 0154 | 鶏卵 | I-2a | 148.00 | KG | 309.00 | (株)丸一泉商店 |
| 0155 | 手づくりとん平焼 | O-キョウウ 1個100g すぐる製または同等以上 | 142.00 | EA | 133.00 | (株)富士食品 |
| 0156 | 生クリーム | J-20 | 1.00 | PC | 990.00 | 一般財団法人防衛弘済会東千歳事業所 |
| 0157 | 粉チーズ | J-キョウウ 防湿容器入 1個80g以上 | 45.00 | EA | 260.00 | 日本栄養食品(株) |
| 0158 | ナチュラルシュレッドチーズ | J-キョウウ 1kgビニール袋入り | 8.00 | KG | 854.00 | (株)くみあい食品 |
| 0159 | 乳酸菌飲料65ml | J-28 ヤクルト製または同等以上 | 122.00 | EA | 34.00 | 一般財団法人防衛弘済会東千歳事業所 |
| 0160 | かけるオリーブオイル | N-キョウウ 1袋500g入り 日本食研製または同等以上 | 5.00 | BG | 1,317.00 | 坂商事(株) |
| 0161 | 香味油 | K-キョウウ 1個300g 日本食研製または同等以上 | 6.00 | EA | 650.00 | 坂商事(株) |
| 0162 | 塩鮭のごま醤油焼オイル | N-キョウウ 1袋700g入り 日本食研製または同等以上 | 1.00 | BG | 1,730.00 | 坂商事(株) |
| 0163 | プチシュー | L-キョウウ 1袋5g程度×40個入、UCCフーズ製または同等以上 | 7.00 | BG | 670.00 | 坂商事(株) |
| 0164 | プチシュー(いちご) | L-キョウウ 1袋5g程度×40個入、UCCフーズ製または同等以上 | 7.00 | BG | 750.00 | 坂商事(株) |
| 0165 | プチシュー(チョコ) | L-キョウウ 1袋5g程度×40個入、UCCフーズ製または同等以上 | 7.00 | BG | 742.00 | 坂商事(株) |
| 0166 | ポンドーナツいちごミルク(Ca・Fe) | L-bキョウウ 1個25g、冷凍、新栄製または同等以上 | 92.00 | EA | 65.00 | (株)富士食品 |
| 0167 | JGカットデザート(シトラス) | O-キョウウ 1袋1kg入、冷凍、ジョイグルメ製または同等以上 | 3.00 | BG | 830.00 | 日本栄養食品(株) |
| 0168 | あわせるゼリー(ピーチ) | L-bキョウウ 1袋500g、冷凍、味の素フレック製または同等以上 | 15.00 | BG | 370.00 | (株)富士食品 |
| 0169 | チーズ屋さんのチーズケーキいちご | L-bキョウウ 1個40g、冷凍、QBB製または同等以上 | 281.00 | EA | 48.00 | (株)富士食品 |
| 0170 | 紙パック緑茶 | M-キョウウ 200ml紙パックストロー付 | 88.00 | EA | 40.00 | 一般財団法人防衛弘済会東千歳事業所 |

糧食品売買単価契約済通知書兼検査指令書

調達要求番号：2GFX1D30022
 基本契約番号：2LWRB44011000
 契約年月日：4.8.18

納期：4.8.30～4.9.30
 納地：北恵庭駐屯地
 検査指令番号：2LWRB44011000-B933000
 検査の種類：受領I、品質・包装・数量

以下のとおり単価契約したので、通知する。検査されたい。

| No | 品名 | 規格 | 予定数量 | 単位 | 単価 | 業者名 |
|------|--------------|--------------------------------------|-------|----|----------|-----------|
| 0171 | 卓上タバスコ | N-d17 | 11.00 | EA | 170.00 | 日本栄養食品(株) |
| 0172 | 十五分湯(鶏がら) | N-キョウワ 冷凍がら十五分湯 チキン | 18.00 | KG | 290.00 | 日本栄養食品(株) |
| 0173 | 素材力 焼きあごだし | N-キョウワ 1袋300g、理研ビタミン製または同等以上 | 2.80 | BG | 1,200.00 | (株)富士食品 |
| 0174 | ミートソース | Q-キョウワ 2kg入り ハウス製または同等以上 | 19.00 | BG | 1,280.00 | (株)富士食品 |
| 0175 | 和風ドレッシング | N-キョウワ 1本1L入り | 1.00 | PC | 630.00 | 日本栄養食品(株) |
| 0176 | サウザンドレッシング | N-a44 | 1.00 | PC | 370.00 | 日本栄養食品(株) |
| 0177 | にんにく辛みそ | N-キョウワ 1袋500g入り エバラ製または同等以上 | 3.00 | BG | 550.00 | 坂商事(株) |
| 0178 | 卓上ねりからし | N-キョウワ 1本320gフレッシュパック入り | 13.00 | EA | 404.00 | 日本栄養食品(株) |
| 0179 | つぶ入りマスタード | N-キョウワ 260gチューブ入り S&B製または同等以上 | 1.00 | EA | 370.00 | (有)コーワ食品 |
| 0180 | 卓上粉さんしょう | N-dキョウワ 1個8g以上 瓶入り | 3.00 | EA | 325.00 | (有)コーワ食品 |
| 0181 | 卓上生おろしわさび | N-キョウワ 1個300gフレッシュパック入り | 1.00 | EA | 523.00 | 日本栄養食品(株) |
| 0182 | おたふくソース | N-キョウワ お好み焼き用 1.2Lポリ容器入り | 4.00 | PC | 395.00 | (株)富士食品 |
| 0183 | テンメンジャン | N-b2a | 1.00 | EA | 845.00 | (株)富士食品 |
| 0184 | マリネドレッシング | N-a37 | 2.00 | PC | 630.00 | 日本栄養食品(株) |
| 0185 | 焼肉のたれ(甘口) | N-キョウワ 1本1.55L入り エバラ製または同等以上 | 5.00 | PC | 1,200.00 | 坂商事(株) |
| 0186 | 韓国風焼肉のたれ | N-キョウワ 1本940ml入り | 3.00 | PC | 950.00 | 坂商事(株) |
| 0187 | 塩味焼肉のたれ | N-キョウワ 1本1L入り エバラ製または同等以上 | 3.00 | PC | 750.00 | 坂商事(株) |
| 0188 | 豚井のたれ | N-c57 | 1.00 | EA | 1,280.00 | (有)コーワ食品 |
| 0189 | ブリの照焼きたれ | N-cキョウワ 1本2kg入り 日本食研製または同等以上 | 5.00 | PC | 1,630.00 | 坂商事(株) |
| 0190 | 梅だれ | N-キョウワ 1本700ml入り 日本食研製または同等以上 | 1.00 | PC | 1,050.00 | 坂商事(株) |
| 0191 | 焼肉のたれコチュジャン | N-キョウワ 1本2L 日本食研製または同等以上 | 3.00 | PC | 2,400.00 | 坂商事(株) |
| 0192 | 北海道の特製塩だれ | N-キョウワ 1本1L入、道産食塩・日高昆布使用、トモエ製または同等以上 | 1.00 | PC | 790.00 | (有)コーワ食品 |
| 0193 | カルビ井のたれ(2kg) | N-キョウワ 1本2kg入、日本食研製または同等以上 | 3.00 | PC | 1,700.00 | 坂商事(株) |
| 0194 | 八宝菜の素 | N-キョウワ 1本1180g入り 味の素Cook Doまたは同等以上 | 8.00 | PC | 1,000.00 | 日本栄養食品(株) |
| 0195 | 回鍋肉の素 | N-キョウワ 1本1L入り 味の素Cook Doまたは同等以上 | 4.00 | PC | 1,000.00 | 日本栄養食品(株) |
| 0196 | キムチの素 | N-キョウワ 1本1L入り 竹林製または同等以上 | 2.00 | PC | 780.00 | 日本栄養食品(株) |
| 0197 | ゆかりごはんの素 | N-e25 | 1.00 | BG | 500.00 | 日本栄養食品(株) |
| 0198 | 香りごはんの素青しそ | N-キョウワ 1袋250g入り 理研製または同等以上 | 2.00 | BG | 1,535.00 | (株)富士食品 |
| 0200 | 味ごまふりかけ | N-キョウワ 三島食品製 1袋2g×40個入り | 0.30 | BG | 400.00 | 日本栄養食品(株) |

仕 様 書

| | | | |
|--------|-------------|-------|----------------------|
| 品 名 | ご ぼ う | 作成年月日 | 令和4年6月30日 |
| | | 作成者 | 北恵庭駐屯地業務隊 補給科糧食班長 |

- 1 この仕様書は、ごぼうについて規定する。
- 2 納品時には食品衛生検査官及び糧食受領検査官の検査を受けるものとする。
- 3 皮のきめが細かくなめらかで、ひび割れの無いものとする。
- 4 直径2～3cm、長さ40cm以上、根元は2cm～3cm程度切ったものとする。
- 5 土付きは不可とする。
- 6 高圧洗浄等で以下の写真程度にきれいに洗ったものとする。

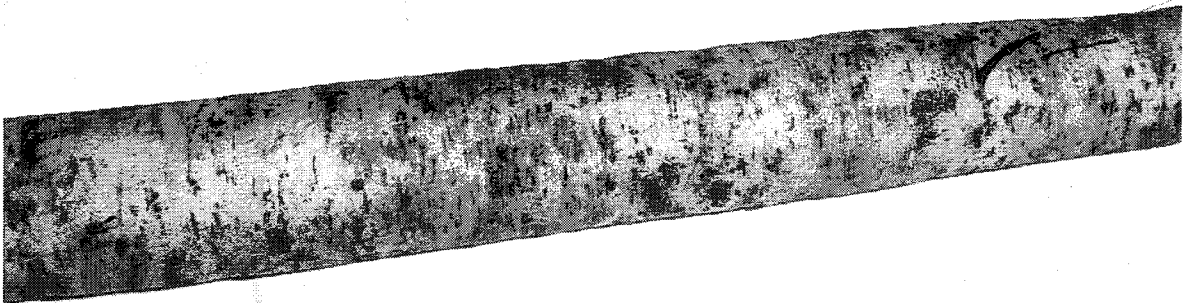
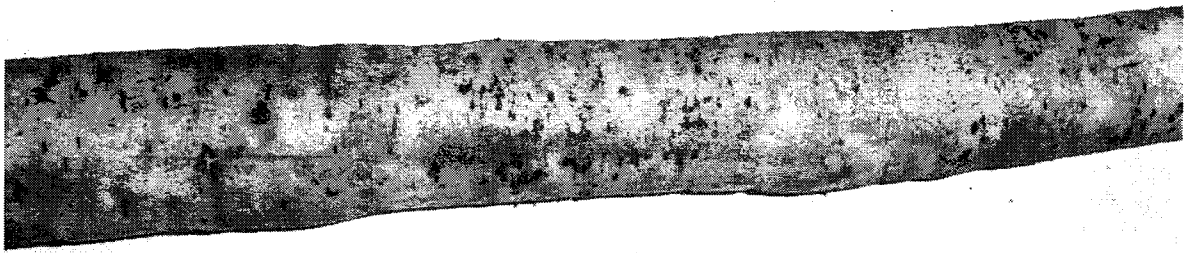

仕 様 書

| | | | |
|--|-------|-------|----------------------|
| 品 名 | 精 白 米 | 作成年月日 | 令和4年6月30日 |
| | | 作成者 | 北恵庭駐屯地業務隊 補給科糧食班長 |
| <p>1 この仕様書は、精白米について規定する。</p> <p>2 規格</p> <p>(1) 年 産 : 令和3年度産</p> <p>(2) 産 地 : 北海道</p> <p>(3) 銘 柄 : ななつぼし</p> <p>(4) 類 別 : 4 類</p> <p>(5) 等 級 : 1等級</p> <p>(6) 単 位 : kg</p> <p>3 品質保証に関する事項</p> <p>(1) とう精年月日を各袋に明示及び書面にて証明するものとし、とう精日は、納品日から7日以内とする。</p> <p>(2) 契約業者による品質（自主検定書又は性状調査結果報告書）を証明する。</p> <p>4 包装に関する事項</p> <p>(1) 防湿・防塵等の衛生的な梱包とする。</p> <p>(2) 30kg入りクラフト袋の梱包とする。</p> <p>(3) 各袋に精米日を記入のこと。</p> <p>5 納品開始時間</p> <p>1330～1430の間とする。</p> | | | |

| | | | |
|----|--------------|-------|----------------------|
| 品名 | おかずいろいろ幕の内弁当 | 作成年月日 | 令和4年7月29日 |
| | | 作成者 | 北恵庭駐屯地業務隊 補給科補給科長 |

- 1 この仕様書は、外注弁当について規定する。
- 2 材料は新鮮かつ良質のもので、製品は一定の形状を有し異味異臭のないものとする。
- 3 製品は、衛生的調理をされた後、パックの容器に詰められ、製造年月日、消費期限、製造会社名を記入する。
- 4 納品時には、食品衛生検査官、糧食受領検査官の検査を受けるものとし、納品時には検査用として3食納入する。
- 5 製品内容は表のとおりとする。

| | | 規 格 (g ・ 個) | 備考 |
|-----|---|---------------------------|----------------|
| 惣 菜 | 飯 | 白飯 180g程度 | 箸、必要な調味料付きとする。 |
| | 菜 | グリルチキン 30g程度 上記を含む7品以上 | |

- 6 納品時間は1500までに納品、消費期限2200以降とする。

以上