

公 告

分任契約担当官
陸上自衛隊普通寺駐屯地
第348会計隊長 佐藤 康平

以下のとおり一般競争入札を実施するので、「入札及び契約心得」及び「契約条項」を承知のうえ参加されたい。

1 入札事項

契約実施計画番号		調達要求番号		物品番号		仕様書番号	
5QFR10100120		5RMLIC20011 0001					
品名 または 件名							
普通寺（7）丸山宿舍他襖張替 ほか1件							
部品番号 または 規格							
襖張替 扉、撤去含む 細部仕様書のとおり							
使用器材名							
予定数量	単位	銘 柄	使用 期 限 等	グ ル ー プ	指 定	検 査	包 装
127.00	SH						
納地または工事場所				引 渡 場 所			
各宿舍							
搬 入 場 所				納 期 又 は 工 期			
				令和7年4月1日（火）～令和8年3月31日（火）			

上記項目を含む要求品目の内容については、品目等内訳書に記載する。

2 競争参加資格

次のいずれかであること
 全省庁統一資格の「役務の提供等」に係る等級がA、B、C、D等級であること
 ただし、細部は注意事項による。

3 契約条項を示す場所

陸上自衛隊普通寺駐屯地 第348会計隊契約班事務室

4 説明会及び入札執行の日時場所

説明会日時場所：説明会は行わない。
 入札日時場所：令和7年3月18日（火）10時30分 第348会計隊入札室

5 保証金

入札保証金：免除 契約保証金：免除

6 落札決定方式及び契約方式

落札決定方式：単価 契約方式：一般競争

7 注意事項

(1) 競争に参加する者に必要な資格に関する事項

次の各項目のすべての条件を満たす者

- (ア) 令和7・8・9年度競争参加資格（全省庁統一資格）「役務の提供等」D等級以上（四国地区）の資格を有する者（更新申請中で全省庁統一資格が手元がない場合は、更新時の受付表を呈示すること。）
- (イ) 予算決算及び会計令第70条の規定に該当しない者であること。なお、未成年者、被保佐人又は被補助人であって、契約締結のために必要な同意を得ている者は、同条中、特別な理由がある場合に該当する。
- (ウ) 予算決算及び会計令第71条の規定に該当しない者であること。
- (エ) 都道府県警察から暴力団関係者として防衛省が発注する工事等から排除するよう要請があり、当該状態が継続している有資格者については、競争参加を認めない。
- (オ) 入札後、契約を締結するまでの間に、都道府県警察から暴力団関係業者として防衛省が発注する工事等から排除するよう要請があり、当該状態が継続している有資格者とは契約を行わない。
- (カ) 入札心得に定める「暴力団排除に関する誓約事項」に基づく誓約を行わない者の競争参加を認めない。
- (キ) 契約担当官等から指名停止の措置を受けている期間中の者でないこと。（協力者を含む。）
- (ク) 防衛省大臣官房衛生監、防衛政策局長、防衛装備庁長官又は陸上幕僚長から「装備品等及び役務の調整に係る指名停止等の要領」に基づく指名停止の措置を受けている期間中のものでないこと。
- (ケ) 前号により現に指名停止を受けている者と資本関係又は人的関係のあるものであって、当該者と同種の物品の売買又は製造若しくは役務請負について防衛省との契約を行おうとする者でないこと。
- (コ) 原則、現に指名停止を受けている者の下請負については認めない。ただし、真にやむを得ない事由を該当する省指名停止権者が認めた場合には、この限りではない。

(2) 違約金に関する事項

落札者が「入札及び契約心得」に従って契約の締結手続きしない場合には、落札者が契約締結に応じないものとみなし、落札金額の100分の5に相当する金額を違約金として徴収し、落札者が契約を履行しない場合は、契約金額の100分の10以上を違約金として徴収する。

(3) 入札方法

落札決定に当たっては、入札書に記載された金額に消費税法で規定する消費税率に基づく消費税に相当する金額を加算した金額をもって落札金額とするので、入札者は消費税・地方消費税の課税事業者・免税事業者であることに拘わらず、入札書には見積もった金額から消費税法で規定する消費税率に基づく消費税に相当する金額を差し引いた金額を記載すること。
(1円未満の端数がある時は、その端数を切り捨てるものとする。)

(4) 入札の無効

- (ア) 第2項で示した競争に参加する者に必要な資格を有しない者のした入札
- (イ) 入札に関する条項に違反した入札
- (ウ) 入札金額、入札者の氏名及び押印された印影が判別し難い入札
ただし、押印を省略する場合は、責任者・担当者の氏名及び連絡先の記載がない入札

(5) 契約書の作成

作成する。

(6) 落札決定方法

単価決定

落札の決定は、予定価格の範囲内で予定数量に単価を乗じた合計金額で最低の価格をもって申込をした者を落札者とし、す。なお、落札となるべき同価の入札をした者が2名以上ある場合は、くじ引きにより落札者を決定します。

(7) 適用する契約条項

適用する契約条項は、駐屯地用標準契約の役務請負契約条項、談合等の不正防止に関する特約条項、暴力団排除に関する特約条項及び単価契約に関する特約条項とする。

(8) その他

- (ア) 仕様書及び入札資料は、下記に示す期間、第348会計隊契約班窓口において配布する。
令和7年3月4日(火)～令和7年3月17日(月) (土曜日・祝日を除く0900～1600)
- (イ) 郵便による入札については、令和7年3月17日16時00分必着分までを有効とします。また、必ず着便の確認をすること。なお、入札金額が同額による場合は、当該入札に関係の無い職員により抽選を実施し、再度の入札となった場合は別途連絡します。
- (ウ) 電報・電話等による入札は認めません。
- (エ) 入札に参加する者は、入札資料受け取りまでに資格決定通知書の写しを提出してください。(FAX可)
- (オ) 代表者以外での入札については、入札までに委任状を提出してください。
- (カ) 市場価格調査書は、令和7年3月13日(木)12時00分までにご協力をお願いします。(FAX可)
- (キ) 入札及び契約に関する詳細は、陸上自衛隊善通寺駐屯地 第348会計隊 契約班窓口にて閲覧してください。
- (ク) お問い合わせ先

〒765-0002 香川県善通寺市南町2-1-1

陸上自衛隊善通寺駐屯地

TEL 0877-62-2311

FAX 0877-62-2315

入札及び契約事項に関する件

第348会計隊 契約班 担当：里平(内線2649)

仕様書に関する件









善通寺駐屯地業務隊 管理科 担当：高橋(内線2338)

本公告は、陸上自衛隊善通寺駐屯地 第348会計隊

陸上自衛隊中部方面会計隊HP <http://www.mod.go.jp/gsdf/mae/mafin/>に掲載している。

善通寺 (7) 丸山宿舎他襖張替

善通寺駐屯地業務隊

			厚生科長	厚生班長	宿舎係
					
	業務隊長	管理科長	営繕班長	木工係長	作成者
					
名 称	善通寺 (7) 丸山宿舎他襖張替				図面番号
図面名	表紙				1 / 17
善通寺駐屯地業務隊管理科営繕班				作成年月日	令和7年4月 日

仕様書

1 名称 普通寺(7)丸山宿舎他襖張替

2 場所

- (1) 陸上自衛隊普通寺駐屯地 丸山宿舎B棟
香川県普通寺市普通寺町上三田2069
- (2) 陸上自衛隊普通寺駐屯地 丸山宿舎C・D棟
香川県普通寺市普通寺町上三田2069-36
- (3) 陸上自衛隊普通寺駐屯地 生野本町宿舎1・2・3棟
香川県普通寺市文京町2-1510-1
- (4) 陸上自衛隊普通寺駐屯地 生野宿舎1・2棟
香川県普通寺市生野町宇条2119-5
- (5) 陸上自衛隊普通寺駐屯地 文京宿舎A棟
香川県普通寺市文京町2-860-22
- (6) 陸上自衛隊普通寺駐屯地 文京宿舎B棟
香川県普通寺市文京町2-860-24
- (7) 陸上自衛隊普通寺駐屯地 上吉田宿舎1・2棟
香川県普通寺市上吉田町宇中筋569-2
- (8) 陸上自衛隊香川地方協力本部 一宮宿舎
香川県高松市一宮町宇新開1930-9

3 契約期間 契約締結日 ~ 令和8年3月31日まで

4 作業期間

契約期間内8月・12月・3月の施工については、入居者が退去した日から1週間以内に施工完了するものとする。なお、施工可能数量については監督官と協議したうえで決定するものとする。

5 予定数量

場所	施行内容	区域	数量	数量計	施工数量	戸数
丸山宿舎B棟	襖通常(扉) 新鳥の子	和室	6枚	6枚	6枚	1戸
		天袋 新鳥の子	4枚			
丸山宿舎C棟	襖通常(扉) 新鳥の子	洋室北	2枚	11枚	11枚	1戸
		洋室南	4枚			
		和室	5枚			
	天袋 新鳥の子	洋室北 3枚 和室 3枚	6枚	6枚		
丸山宿舎D棟	襖通常(扉) 新鳥の子	洋室北	2枚	11枚	11枚	1戸
		洋室南	4枚			
		和室	5枚			
	天袋 新鳥の子	洋室北 3枚 和室 3枚	6枚	6枚		
生野本町宿舎1棟	襖通常(扉) 新鳥の子	和室1	4枚	12枚	12枚	1戸
		和室2	4枚			
		和室3	4枚			
	天袋 新鳥の子	和室1	2枚	4枚	4枚	
		和室3	2枚			

場所	施行内容	区域	数量	数量計	施工数量	戸数
生野本町宿舎2棟	襖通常(扉) 新鳥の子	和室1	4枚	12枚	12枚	1戸
		和室2	4枚			
		和室3	4枚			
	天袋 新鳥の子	和室1	2枚	4枚	4枚	
		和室3	2枚			
生野本町宿舎3棟	襖通常(扉) 新鳥の子	和室1	2枚	9枚	9枚	1戸
		和室2	3枚			
		和室3	4枚			
	天袋 新鳥の子	和室3	3枚	3枚	3枚	
生野宿舎1棟 (c規格)	襖通常(扉) 新鳥の子	洋室北	2枚	11枚	11枚	1戸
		洋室南	4枚			
		和室	5枚			
	天袋 新鳥の子	洋室北	3枚	6枚	6枚	
		和室	3枚			
生野宿舎1棟 (d規格)	襖通常(扉) 新鳥の子	洋室北	2枚	11枚	11枚	1戸
		洋室南	2枚			
		和室2	2枚			
	天袋 新鳥の子	和室3	5枚	6枚	6枚	
		洋室北	3枚			
和室3	和室3	3枚				
	生野宿舎2棟 (c規格)	襖通常(扉) 新鳥の子	和室	5枚	5枚	5枚
和室			3枚			
天袋 新鳥の子		和室	3枚	3枚	3枚	
生野宿舎2棟 (d規格)	襖通常(扉) 新鳥の子	和室	4枚	4枚	4枚	1戸
		和室	2枚			
	天袋 新鳥の子	和室	2枚	2枚	2枚	
文京宿舎A棟	襖通常(扉) 新鳥の子	和室	5枚	5枚	5枚	1戸
		和室	3枚			
	天袋 新鳥の子	和室	3枚	3枚	3枚	
文京宿舎B棟	襖通常(扉) 新鳥の子	洋室北	2枚	11枚	11枚	1戸
		洋室南	4枚			
		和室	5枚			
	天袋 新鳥の子	洋室北	3枚	6枚	6枚	
		和室	3枚			

名称	普通寺(7)丸山宿舎他襖張替	図面番号
図面名	仕様書	2/17

仕様書

場 所	施行内容	区 域	数 量	数量計	施工数量	戸数
上吉田宿舍 1 棟	襖通常(扉) 新鳥の子	洋室	2枚	5枚	5枚	1戸
		和室	3枚			
	天袋 新鳥の子	和室	3枚	3枚	3枚	
上吉田宿舍 2 棟	襖通常(扉) 新鳥の子	洋室	2枚	5枚	5枚	1戸
		和室	3枚			
	天袋 新鳥の子	和室	3枚	3枚	3枚	
一官宿舍	襖通常(扉) 新鳥の子	洋室北	2枚	9枚	9枚	1戸
		洋室南	2枚			
		和室	5枚			
	天袋 新鳥の子	和室	3枚	3枚	3枚	

6 一般事項

- (1) 本作業は、仕様書及び図面によるほか、国土交通省大臣官房官庁営繕部制定「公共建築改修工事標準仕様書(国土交通省大臣官房官庁営繕部監修)」及びメーカー仕様によるものとする。また、軽微な変更について請負金額の変更はしないものとする。
- (2) 受注者は、作業日を監督官と調整のうえ、了解を得たのち作業を実施するものとする。
- (3) 受注者は、作業の主要な段階及び監督官の指示する場所において写真撮影を実施するものとする。項目は、作業前・作業中・隠蔽部分・完成・使用材料及び監督官の指示箇所とするものとする。また写真は、作業完了後速やかに整理し提出するものとする。
- (4) 本作業は受注者の責任とし、作業に際し、破損及び損傷した部分については監督官へ報告のうえ、指示に従い速やかに復旧するものとする。
- (5) 本作業に際し、仕様書・図面に表記なき事項であっても、当然必要と考えられる事項については監督官と協議のうえ指示に従い実施するものとする。
- (6) 本作業実施に際し、受注者は作業現場の条件を作業関係者に十分把握させると共に、作業員に対して安全教育を実施し、安全な作業方法の確認及び安全点検を確実に実施するものとする。
- (7) 喫煙は所定の位置で行い、作業中及び歩行しながらの喫煙を禁止するものとする。また、工事場所以外の立ち入りを禁止するものとする。工事の都合によりやむを得ず立ち入る場合は監督官と協議し、部隊側立ち会いのもとで立ち入るものとする。
- (8) 施設からの電気・給水は原則として使用させないものとする。ただし、監督官と協議し、使用する場合はメーター等を設置し、部隊側算定に基づき有償とするものとする。
- (9) 本作業に際し、関係官公署等への届出等が必要である場合については、受注者の責任において、迅速に処理するものとする。
- (10) 本作業で発生した金属類については、種類別に整理し、発生材調書とともに官側に引継ぐものとする。その他については、産業廃棄物の処理及び清掃に関する法令等に基づき、受注者の責任において適正に処分するものとする。
また、マニフェストE票の写し、産業廃棄物収集運搬業許可証及び産業廃棄物処分業許可証の写しを一部提出するものとする。
- (11) その他不明な事項、提出書類等はその都度監督官と協議し、指示に従うものとする。

7 特記事項

- (1) 本作業に使用する材料は、図面及びメーカー仕様のとおりとするものとする。
ア 襖紙は鳥の子、新鳥の子程度又はビニール紙程度のものとする。
- (2) 着手に先立ち、事前に現地を確認し、現場の納まりや取り合わせ等により、材料の寸法や取付位置または取付工法を変更する場合は、監督官の指示を受けて行うものとする。
- (3) 本作業使用する材料はすべて新品とし、規格・品質等が示されていないものについては、承認願等を提出し、監督官の承認を得てから使用するものとする。また、特記事項にないものは、JIS規格及び各種協会規格に合致したものを使用するものとする。
- (4) 作業時間は、午前8時30分から午後5時までとするものとする。なお、事前に監督官と調整し了承を得た場合はこの限りではないものとする。

8 提出書類

- | | | |
|--------------------|-----------|----|
| (1) 工程表 | (契約後速やかに) | 1部 |
| (2) 現場代理人等指名・変更通知書 | (契約後速やかに) | 1部 |
| (3) 現場代理人略歴書 | (契約後速やかに) | 1部 |
| (4) 着手通知書 | (着手前) | 1部 |
| (5) 施工体制台帳 | (着手前) | 1部 |
| (6) 完成通知書 | (完成後速やかに) | 1部 |
| (7) 作業日誌 | (完成後速やかに) | 1部 |
| (8) 作業写真 | (完成後速やかに) | 1部 |
| (9) 材料搬入報告書 | (完成後速やかに) | 1部 |
| (10) その他監督が指示する書類 | | |

9 検査

本作業は、検査官の完了検査合格をもって完成とするものとする。手直しが生じた場合は、手直し完了後検査官の再検査を実施し検査合格をもって竣工とするものとする。

名 称	善通寺(7)丸山宿舍他襖張替	図面番号
図 面 名	仕様書	3/17

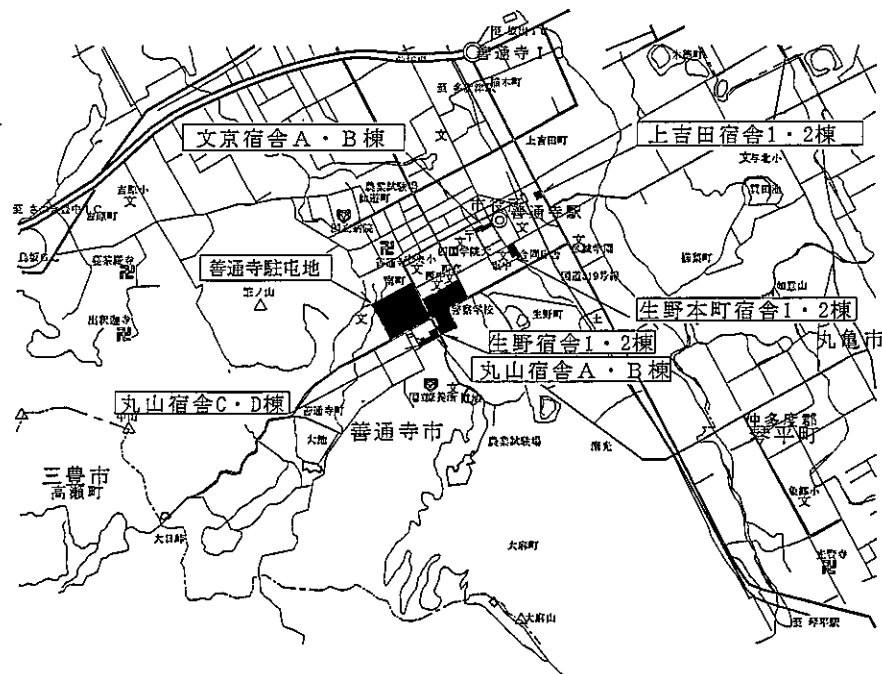

案内図 S=N/S

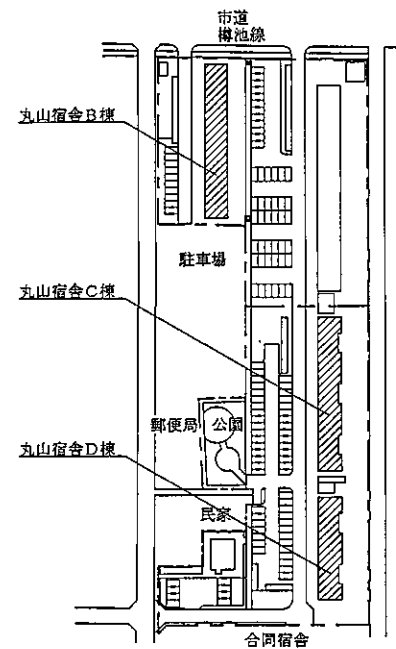

丸山宿舎配置図 S=1/1,000

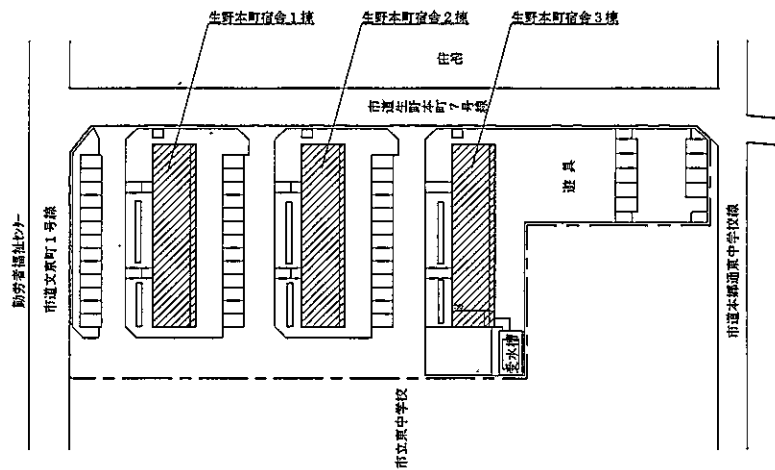

生野本町配置図 S=1/1,000

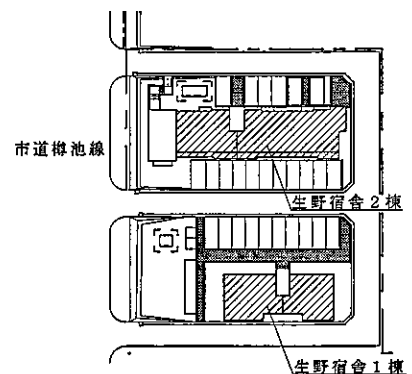

生野宿舎配置図 S=1/1,000

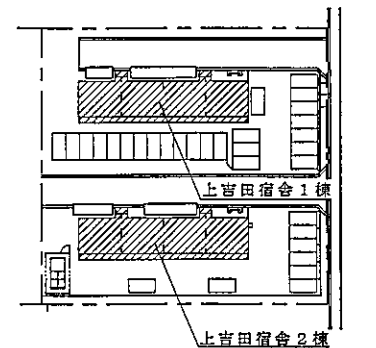

上吉田宿舎配置図 S=1/1,000

名称	普通寺(7)丸山宿舎他換張替	図面番号
図面名	案内図・配置図	4/17

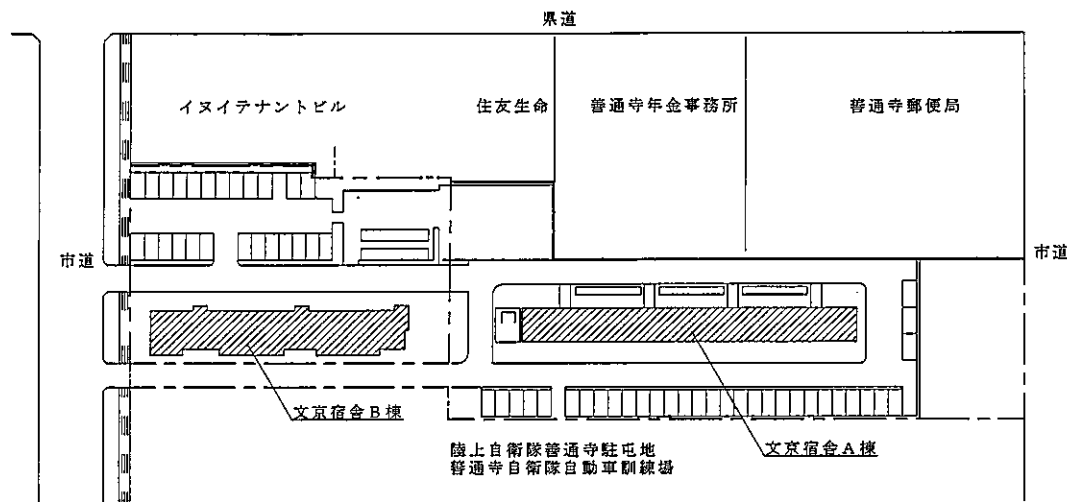

文京宿舎配置図 S=1/1,000

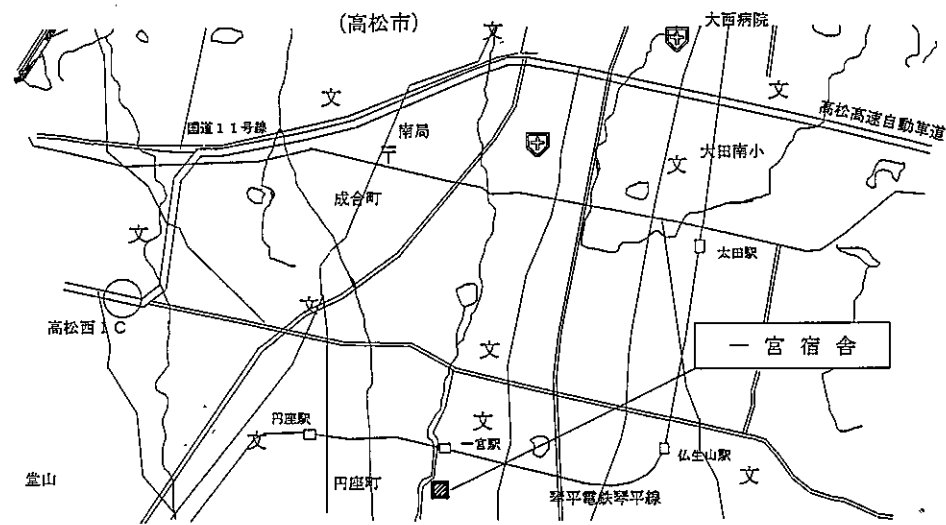

一宮宿舎案内図 S=1/1,000

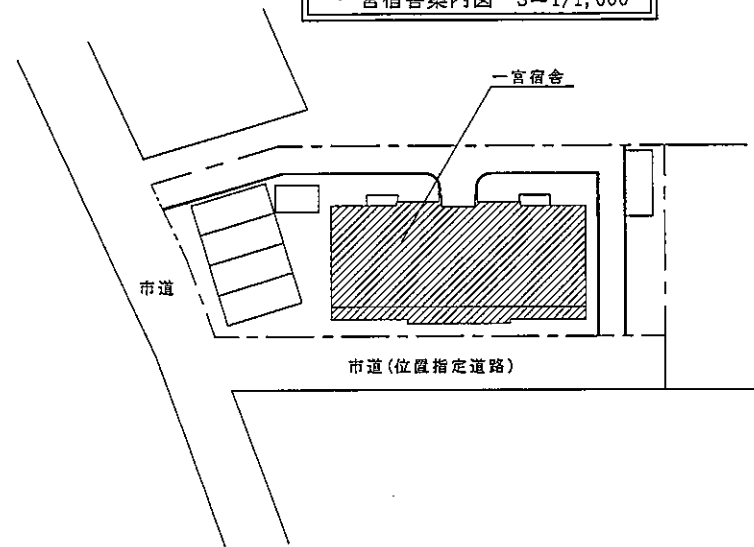

一宮宿舎配置図 S=1/400

名称	普通寺(7)丸山宿舎他換張替	図面番号
図面名	配置図	5/17

凡例

宿舎名	線種	施工内容	数量 (1戸あたり)	予定数量	戸数
丸山宿舎 B棟		板戸・換張替	襖	6枚	1戸
			天袋	4枚	

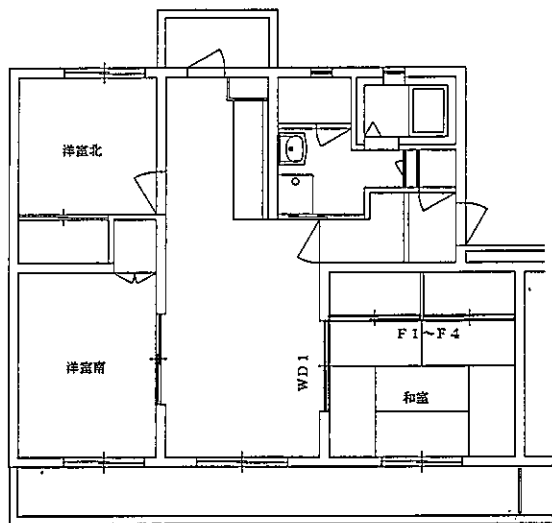

偶数部屋

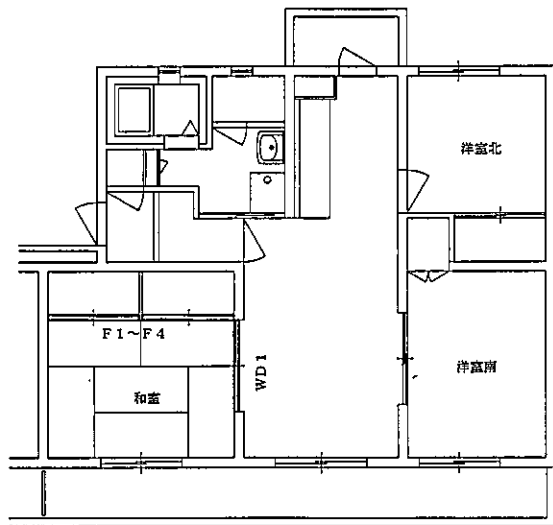

奇数部屋

丸山宿舎B棟
施工平面図 S=1/100

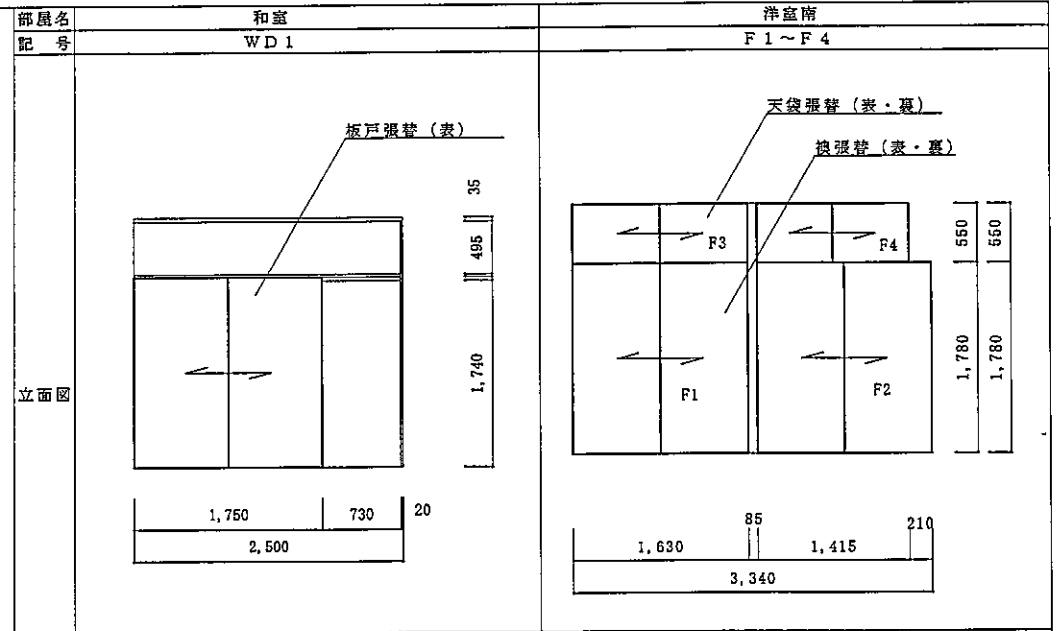

名称	普通寺(7)丸山宿舎他換張替	図面番号
図面名	平面図・建具図	6 / 17

凡例						
宿舍名	線種	施工内容	数量 (1戸あたり)	予定数量	戸数	
丸山宿舍 C棟	——	板戸・換張替	襖	11枚	11枚	1戸
			天袋	6枚	6枚	
丸山宿舍 D棟	——	板戸・換張替	襖	11枚	11枚	1戸
			天袋	6枚	6枚	

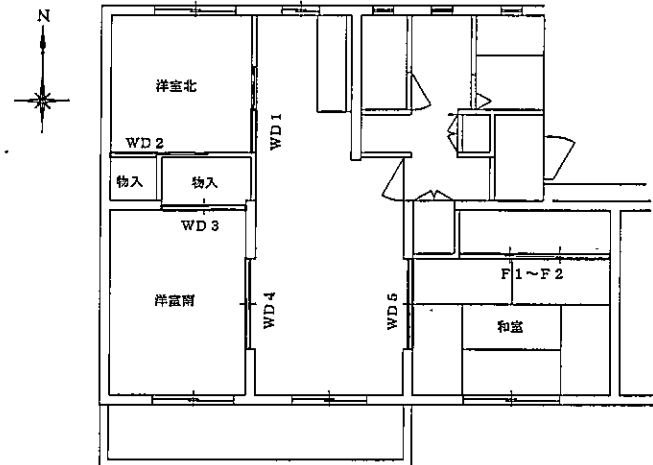

偶数部屋

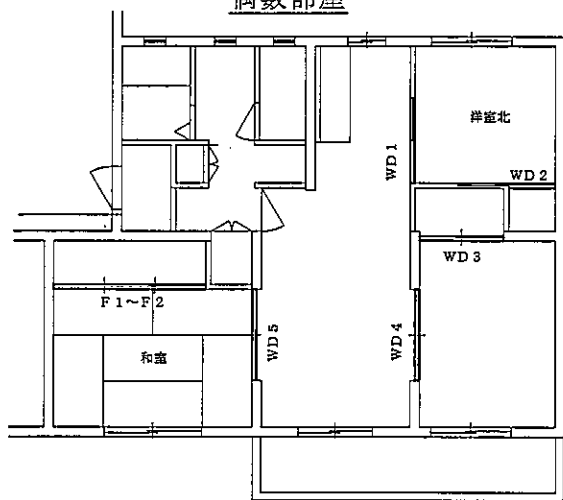

奇数部屋

丸山宿舍C・D棟
施工平面図 S=1/100

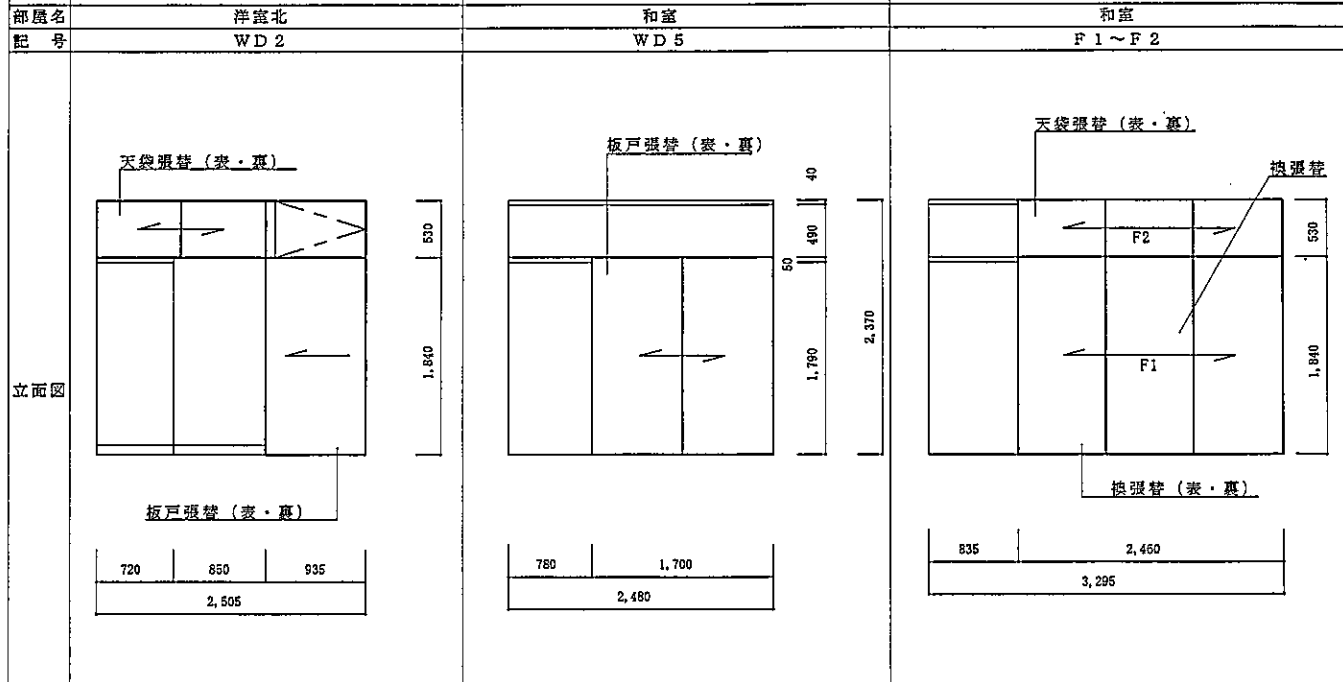
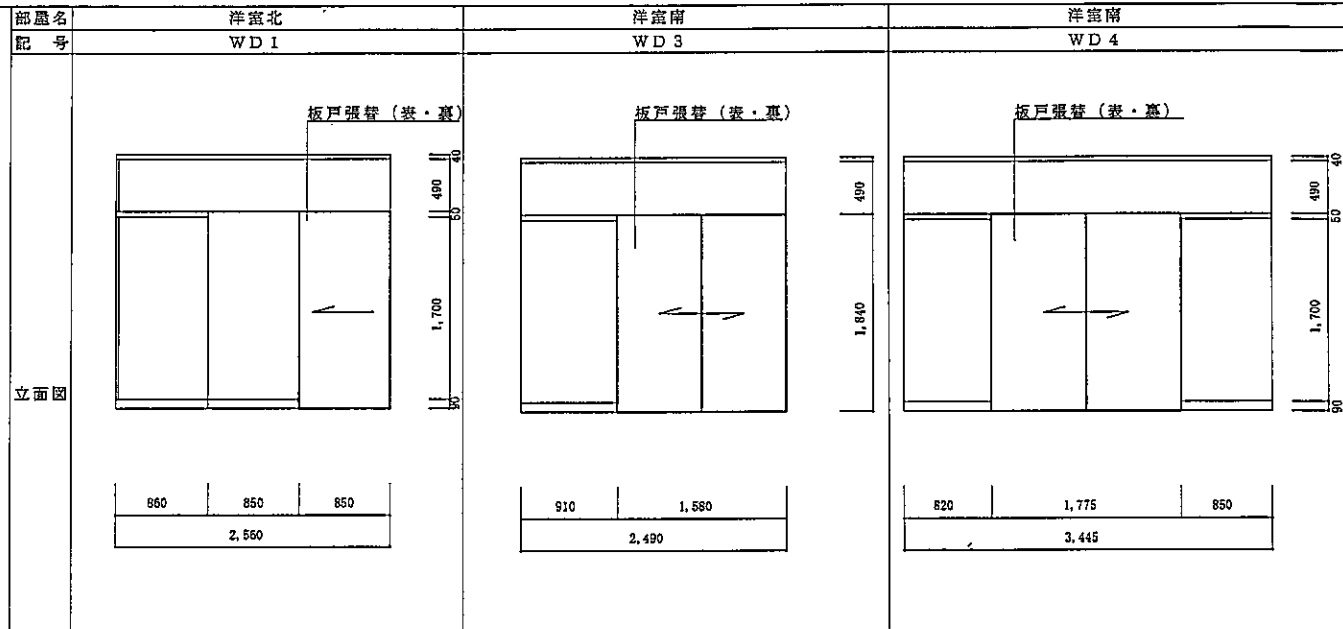

名称	普通寺(7)丸山宿舍他換張替	図面番号
図面名	平面図・建具図	7/17

凡例							
宿舍名	線種	施工内容	数量 (1戸あたり)	予定数量	戸数		
生野本町 宿舍1棟	—	板戸・襖張替	襖	12枚	12枚	1戸	
			天袋	4枚	4枚		
生野本町 宿舍2棟				襖	12枚	12枚	1戸
			天袋	4枚	4枚		

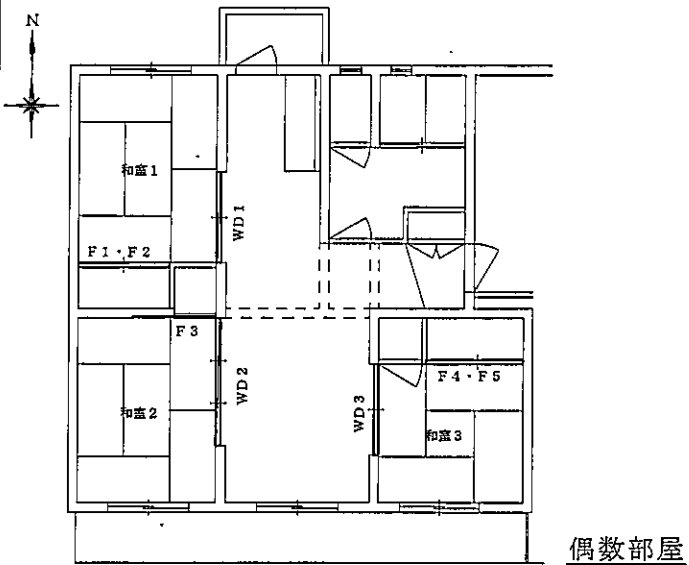

偶数部屋

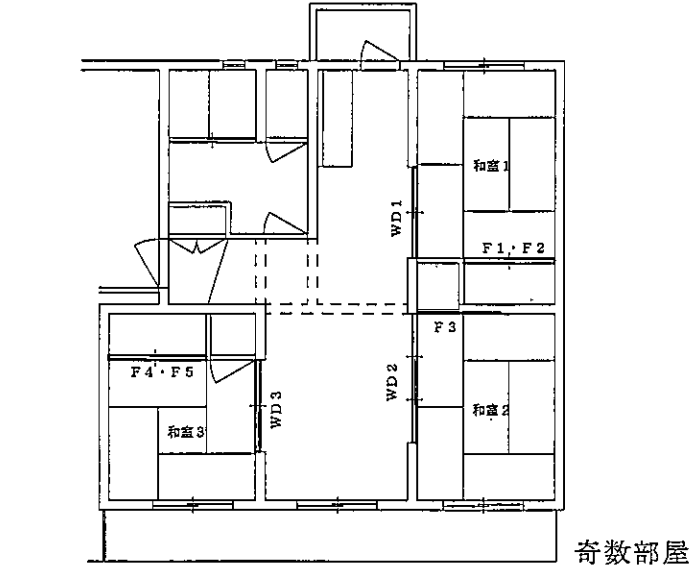

奇数部屋

生野本町宿舍1・2棟
施工平面図 S=1/100

部屋名 記号	和室1 WD1	和室1 F1~F2	和室2 F3
	立面図		
部屋名 記号	和室2 WD2	和室3 F4~F5	和室3 WD3
	立面図		
名称	普通寺(7)丸山宿舍他換張替		図面番号
図面名	平面図・建具図		8/17

凡例					
宿舍名	線種	施工内容	数量 (1戸あたり)	予定数量	戸数
生野本町 宿舍3棟		板戸・換張替	襖	9枚	9枚
			天袋	3枚	3枚
					1戸

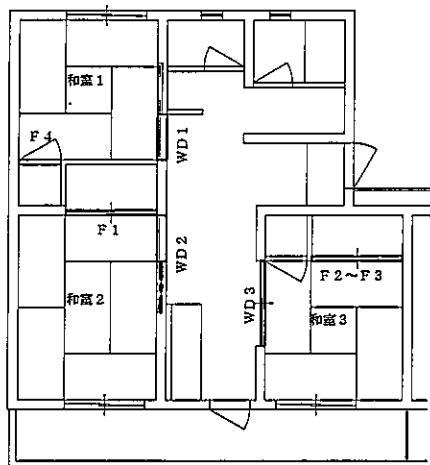

偶数部屋

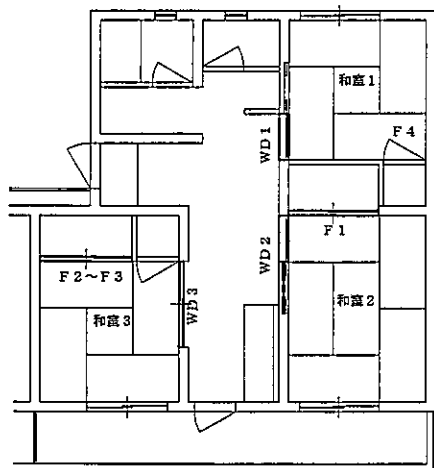

奇数部屋

生野本町宿舍3棟
施工平面図 S=1/100

部屋名 記号	和室1	和室2	和室2																	
	WD1	F1	WD2																	
立面図																				
	<table border="1"> <tr> <td>755</td> <td>872.5</td> <td>872.6</td> </tr> <tr> <td colspan="3">2,500</td> </tr> </table>	755	872.5	872.6	2,500			<table border="1"> <tr> <td>915</td> <td>1,620</td> <td>180</td> </tr> <tr> <td colspan="3">2,535</td> </tr> </table>	915	1,620	180	2,535			<table border="1"> <tr> <td>875</td> <td>875</td> <td>1,635</td> </tr> <tr> <td colspan="3">3,385</td> </tr> </table>	875	875	1,635	3,385	
755	872.5	872.6																		
2,500																				
915	1,620	180																		
2,535																				
875	875	1,635																		
3,385																				
部屋名 記号	和室3	和室3	和室1																	
	F2~F3	WD3	F4																	
立面図																				
	<table border="1"> <tr> <td>85</td> <td>85</td> <td>1,570</td> </tr> <tr> <td colspan="3">2,490</td> </tr> </table>	85	85	1,570	2,490			<table border="1"> <tr> <td>900</td> <td>1,620</td> </tr> <tr> <td colspan="2">2,520</td> </tr> </table>	900	1,620	2,520		<table border="1"> <tr> <td>2,715</td> </tr> </table>	2,715						
85	85	1,570																		
2,490																				
900	1,620																			
2,520																				
2,715																				
名称	善通寺(7)丸山宿舍他襖張替		図面番号																	
図面名	平面図・建具図		9/17																	

凡例					
宿舍名	線種	施工内容	数量 (1戸あたり)	予定数量	戸数
生野宿舍 1棟 (C規格)		板戸・換張替	換 11枚 天袋 5枚	11枚 5枚	1戸

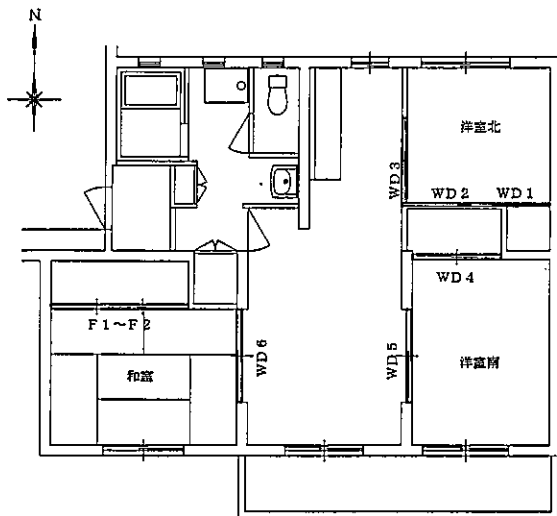

生野宿舍1棟 (C規格)
施工平面図 S=1/100

部屋名 記号	洋室北 WD1・WD2	洋室北 WD3	洋室南 WD4	
	立面図			
部屋名 記号	洋室南 WD5	和室 WD6	和室 F1~F2	
立面図				
		名称	普通寺 (7) 丸山宿舍他換張替	図面番号
		図面名	平面図・建具図	10/17

凡例					
宿舍名	線種	施工内容	数量 (1戸あたり)	予定数量	戸数
生野宿舍 1棟 (D規格)		板戸・襖張替	襖	11枚	11枚
			天袋	6枚	6枚

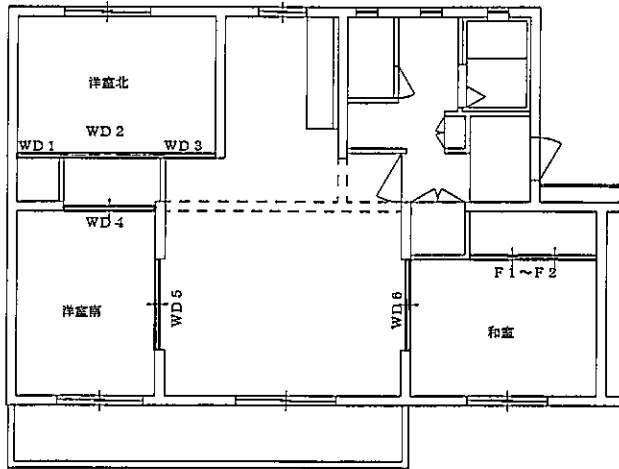

生野宿舍1棟 (D規格)
施工平面図 S=1/100

部屋名 記号	洋室北 WD 1~WD 3	洋室南 WD 4	和室 2 WD 5	
	立面図			
部屋名 記号	和室 3 F 2~F 3	和室 3 WD 6		
	立面図			
名称			普通寺 (7) 丸山宿舍他襖張替	図面番号
図面名			平面図・建具図	1 1 / 1 7

凡例						
宿舍名	線種	施工内容	数量 (1戸あたり)	予定数量	戸数	
生野宿舍 2棟 (C規格)		板戸・換張替	襖	5枚	5枚	1戸
			天袋	3枚	3枚	

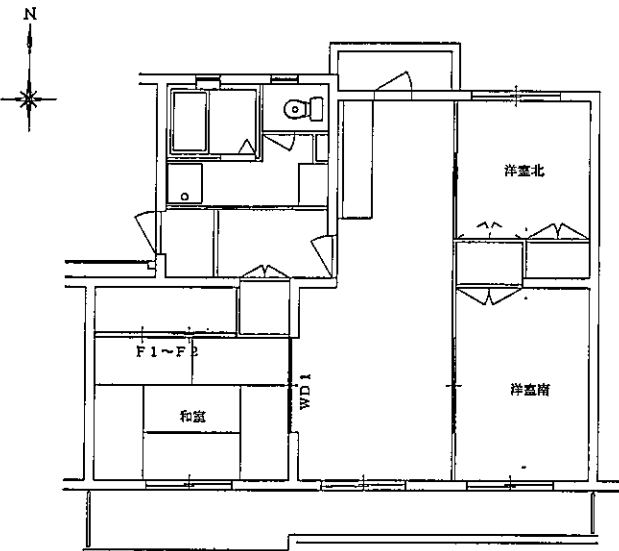

偶数部屋

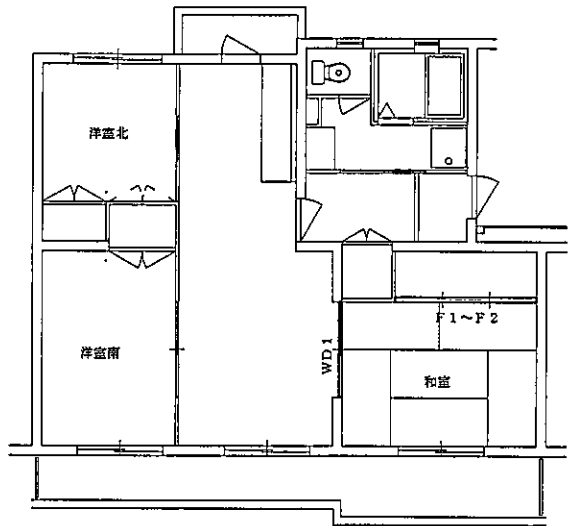

奇数部屋

生野宿舍2棟 (C規格)
施工平面図 S=1/100

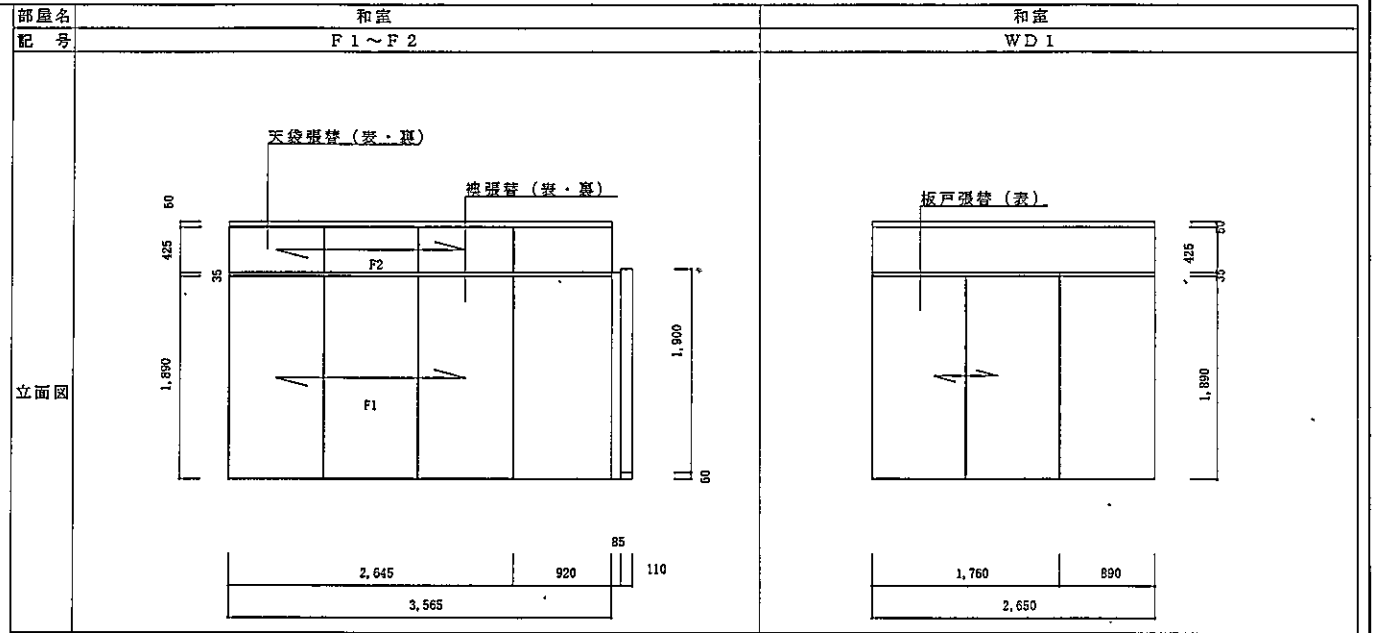

名称	普通寺(7)丸山宿舍他襖張替	図面番号
図面名	平面図・建具図	12/17

凡例						
宿舍名	線種	施工内容	数量 (1戸あたり)	予定数量	戸数	
生野宿舍 2棟 (D規格)		板戸・襖張替	襖	4枚	4枚	1戸
			天袋	2枚	2枚	

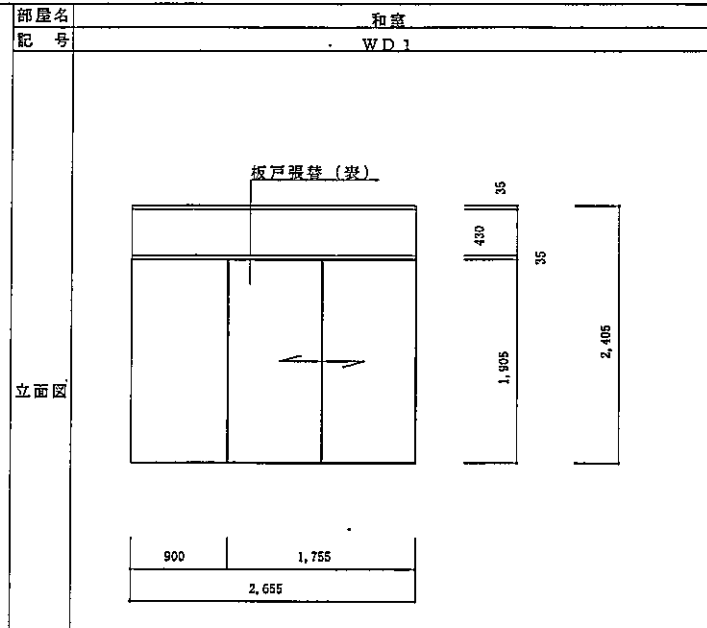
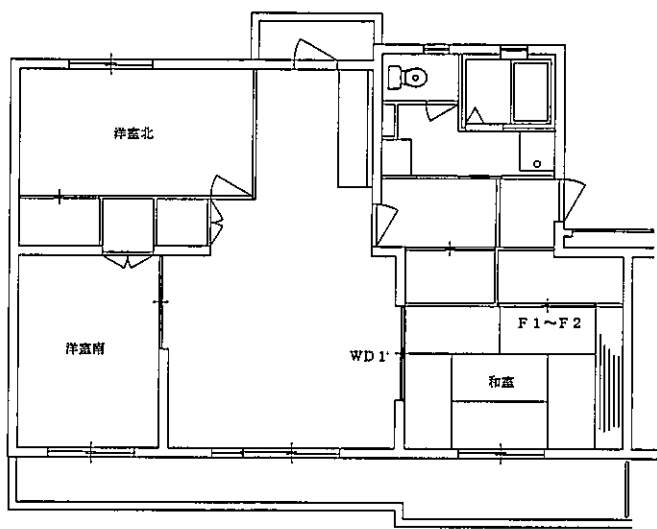

生野宿舍 2棟 (D規格)
 施工平面図 S=1/100

名	称	普通寺 (7) 丸山宿舍他襖張替	図面番号
図	面	平面図・建具図	1 3 / 1 7

凡例

宿舍名	線種	施工内容	数量 (1戸あたり)	予定数量	戸数
文京宿舍 A棟		襖	5枚	5枚	1戸
		天袋	3枚	3枚	

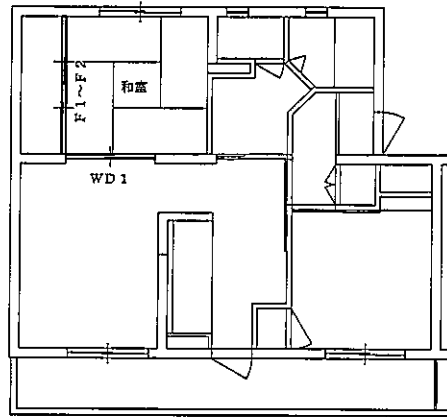

偶数部屋

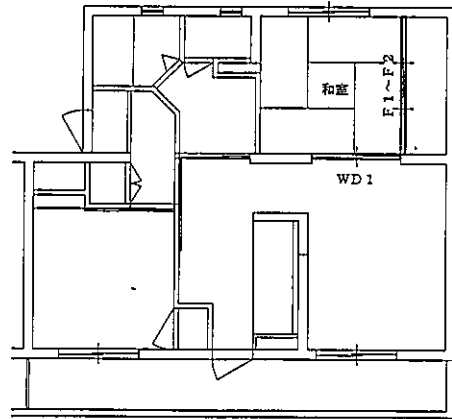

奇数部屋

部屋名 記号	和室 F1~F2	
立面図		
部屋名 記号	和室 WD 1	
立面図		
名称	普通寺 (7) 丸山宿舍他襖張替	図面番号
図面名	平面図・建具図	14/17

文京宿舍A棟
施工平面図 S=1/100

凡例					
宿舍名	線種	施工内容	数量 (1戸あたり)	予定数量	戸数
文京宿舍 B棟		板戸・換張替	襖	11枚	11枚
			天袋	6枚	6枚

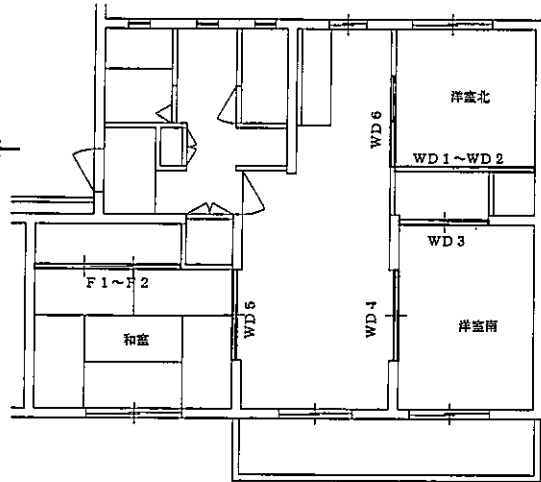

偶数部屋

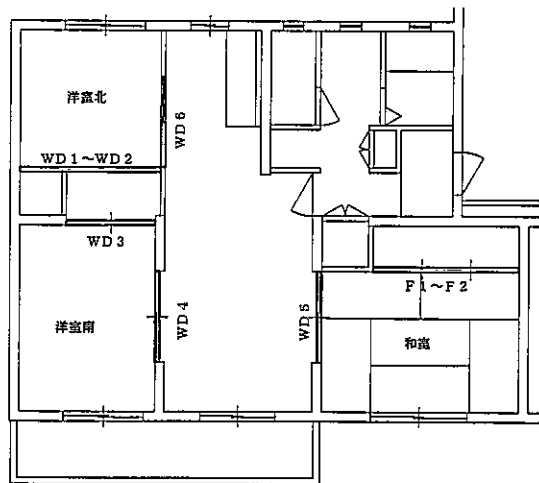

奇数部屋

文京宿舍B棟
施工平面図 S=1/100

部屋名 配号	洋室北 WD 1~WD 2	洋室南 WD 3	洋室南 WD 4
	立面図		
部屋名 配号	和室 F 1~F 2	和室 WD 5	洋室北 WD 6
立面図			
		名称	普通寺(7)丸山宿舍他換張替
		図面名	平面図・建具図
		図面番号	15/17

凡例						
宿舍名	棟種	施工内容	数量 (1戸あたり)	予定数量	戸数	
上吉田 宿舍1棟	—	板戸・換張替	襖	5枚	5枚	1戸
			天袋	3枚	3枚	
			襖	5枚	5枚	
上吉田 宿舍2棟	—		襖	5枚	5枚	1戸
			天袋	3枚	3枚	

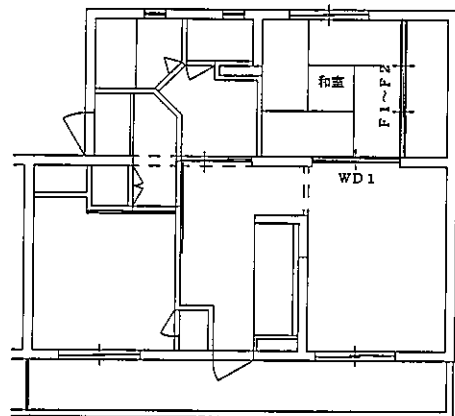
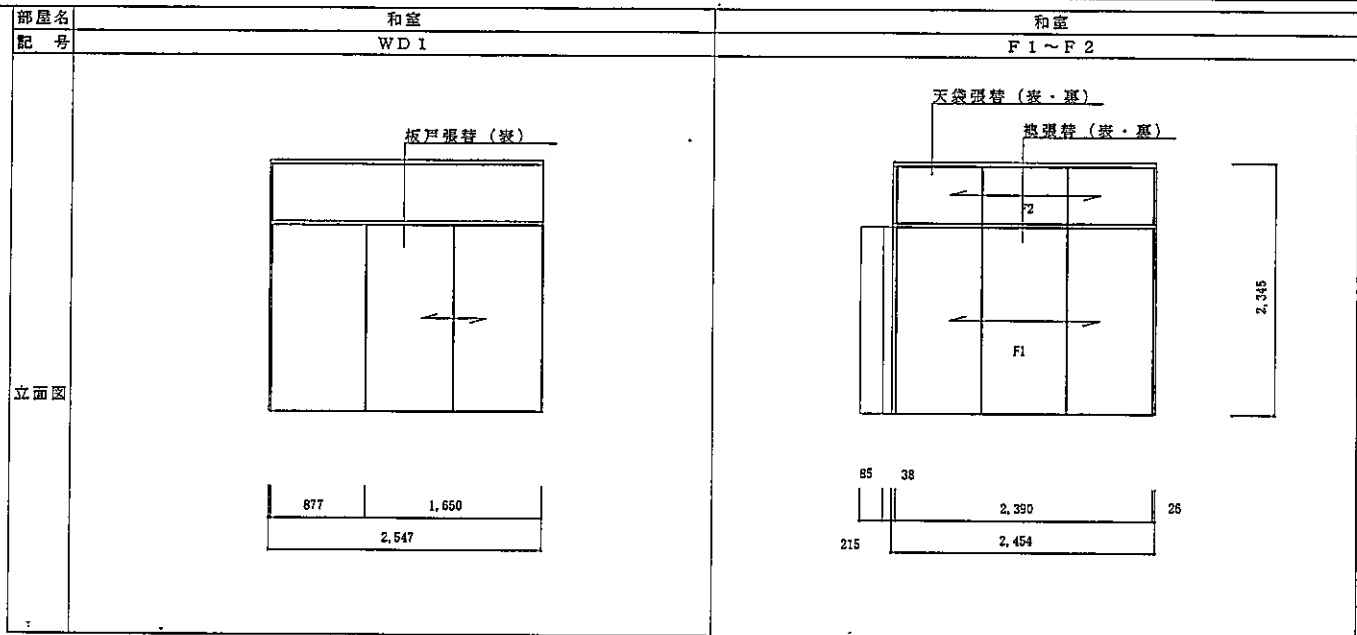

偶数部屋

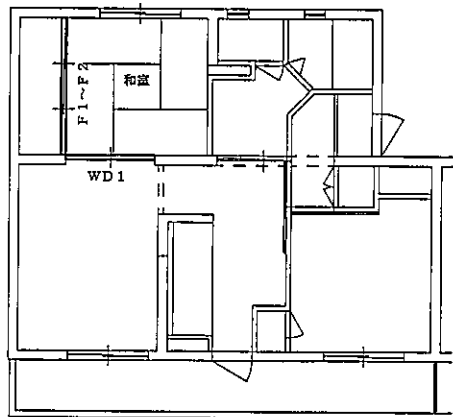

奇数部屋

上吉田宿舍1・2棟
施工平面図 S=1/100

名称	普通寺(7)丸山宿舍他換張替	図面番号
図面名	平面図・建具図	16/17

凡例					
宿舍名	線種	施工内容	数量 (1戸あたり)	予定数量	戸数
一宮宿舍		板戸・襖張替	襖	9枚	9枚
			天袋	3枚	3枚
					1戸

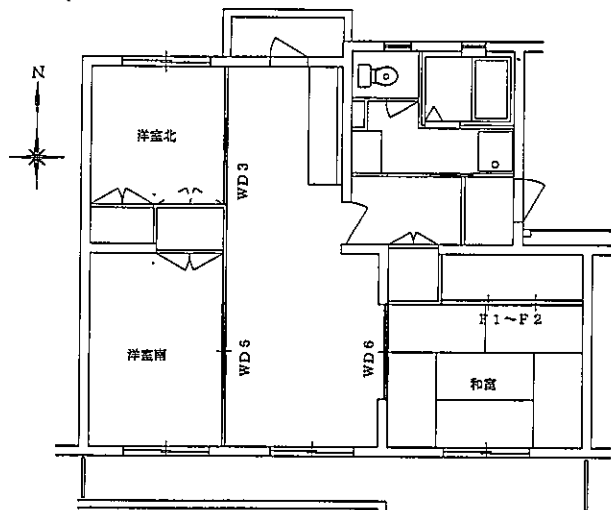

偶数部屋

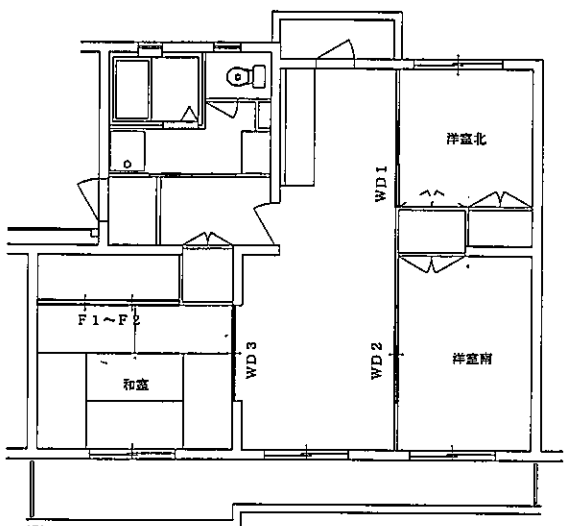

奇数部屋

一宮宿舍
施工平面図 S=1/100

部屋名 記号	洋室北	洋室南
	WD 1	WD 2
立面図		
部屋名 記号	和室 F1~F2	和室 WD 3
立面図		
名称	普通寺(7)丸山宿舍他襖張替	
図面名	平面図・建具図	
	図面番号 17/17	

入札書

分任契約担当官
陸上自衛隊善通寺駐屯地
第348会計隊長 佐藤 康平 殿

¥

通信欄

右記の品目について見積りをお願いします。
ご回答はこの見積書に直接記入していただきFAXで返信してください。
契約決定後、速やかに発注書を送付します。

FAX番号 0877・62・2315

- 1.期間 令和7年4月1日～令和8年3月31日
- 2.納地 各 宿 舎
- 3.支払 適法な請求書受領後、15日以内(工事30日)に支払
- 4. 契約条件等 下記の公告又は通知に対して「入札及び契約心得」及び「標準契約書等」の契約条項等を承諾の上入札見積いたします。

令和7年3月18日

住所・名称・代表者名

内訳 外税

(印)

品名	規格	単位	数量	単価	金額
普通寺(7)丸山宿舍他模張替	模張替 扉、撤去含む 細部仕様書のとおり	SH	127.00		
普通寺(7)丸山宿舍他模張替	模張替 天袋、撤去含む 細部仕様書のとおり	SH	62.00		
	以下余白				
合計					

見積締切日
3月18日

会計担当

要求部隊
要求番号
科目

※ なつ印は鮮明に、訂正個所には代表者印、2枚続きには割印を
誓約事項
当社は、暴力団排除に関する誓約書に定める事項について誓約いたします。

