

異動サポートガイド



千僧駐屯地業務隊

千僧駐屯地の概要

1 地理的特性

近畿2府4県の政経中枢の部隊で、神戸から約20km、大阪から約10kmの圏域に位置しています。

J R福知山線と阪急伊丹線で、大阪・神戸・京都の三都を結んでおりアクセスしやすいという特性があります。

2 伊丹市の気候

年間を通じて気温が高く、降水量が少ないという瀬戸内気候です。

3 主要都市間の距離

大阪… J R線（約20分）、阪急線（50分）

神戸… J R線（約30分）、阪急線（60分）

京都… J R線（約80分）、阪急線（100分）

千僧駐屯地の概要

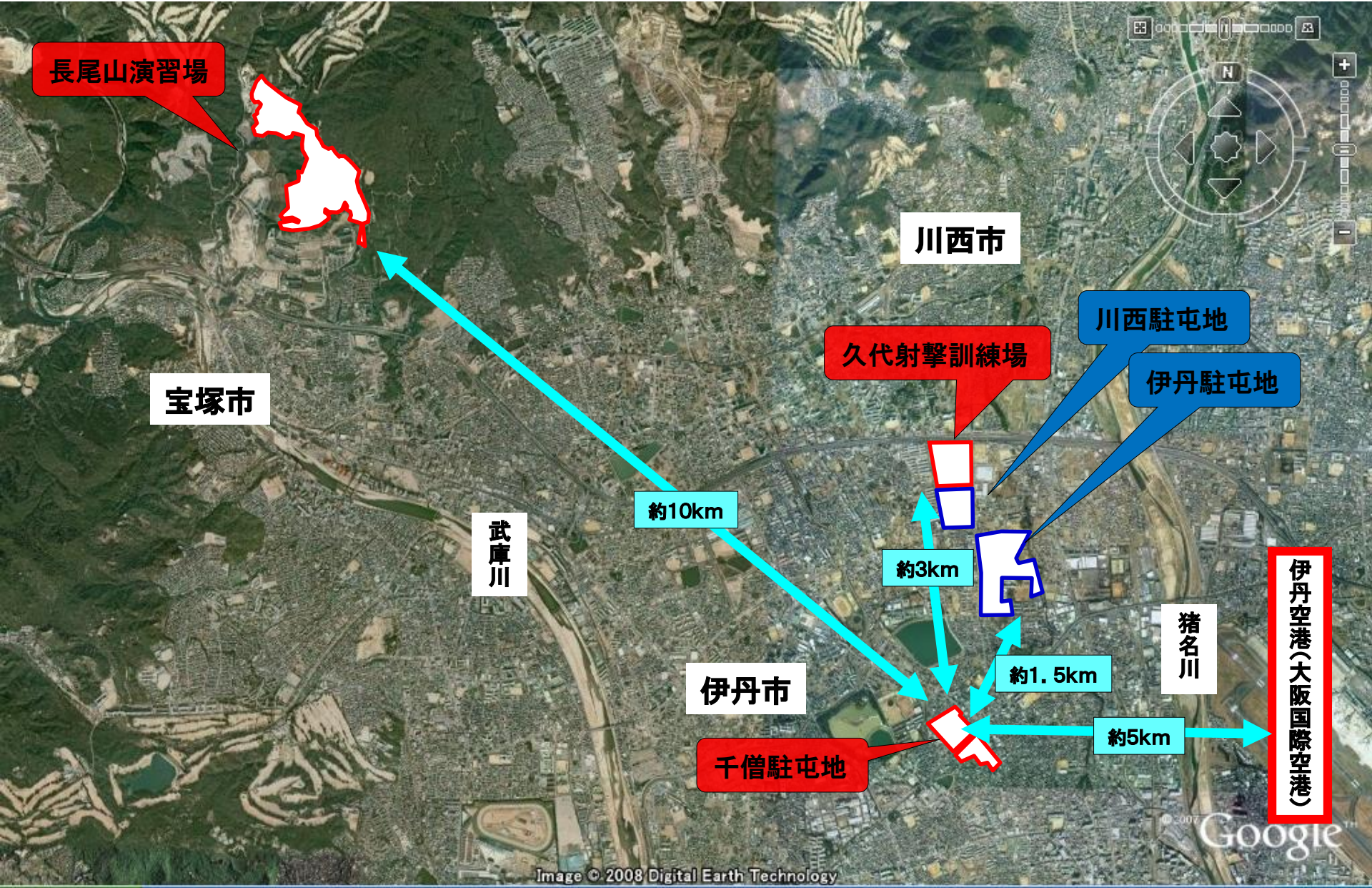

千僧駐屯地の概要

4 所在部隊

- 第3師団司令部
- 第3師団司令部付隊
- 第3後方支援連隊
- 第3通信大隊
- 第3偵察隊
- 第3特殊武器防護隊
- 千僧駐屯地業務隊
- 業務諸隊

5 所在地

伊丹市広畑 1 - 1 (TEL 072-781-0021)

6 面積

約13.2万m² (甲子園球場の約3.3倍)

国道171号線で南北地区に分割

駐屯地周辺の状況

凡 例

■ (Blue)	:官舎
■ (Yellow)	:生活
■ (Cyan)	:駅

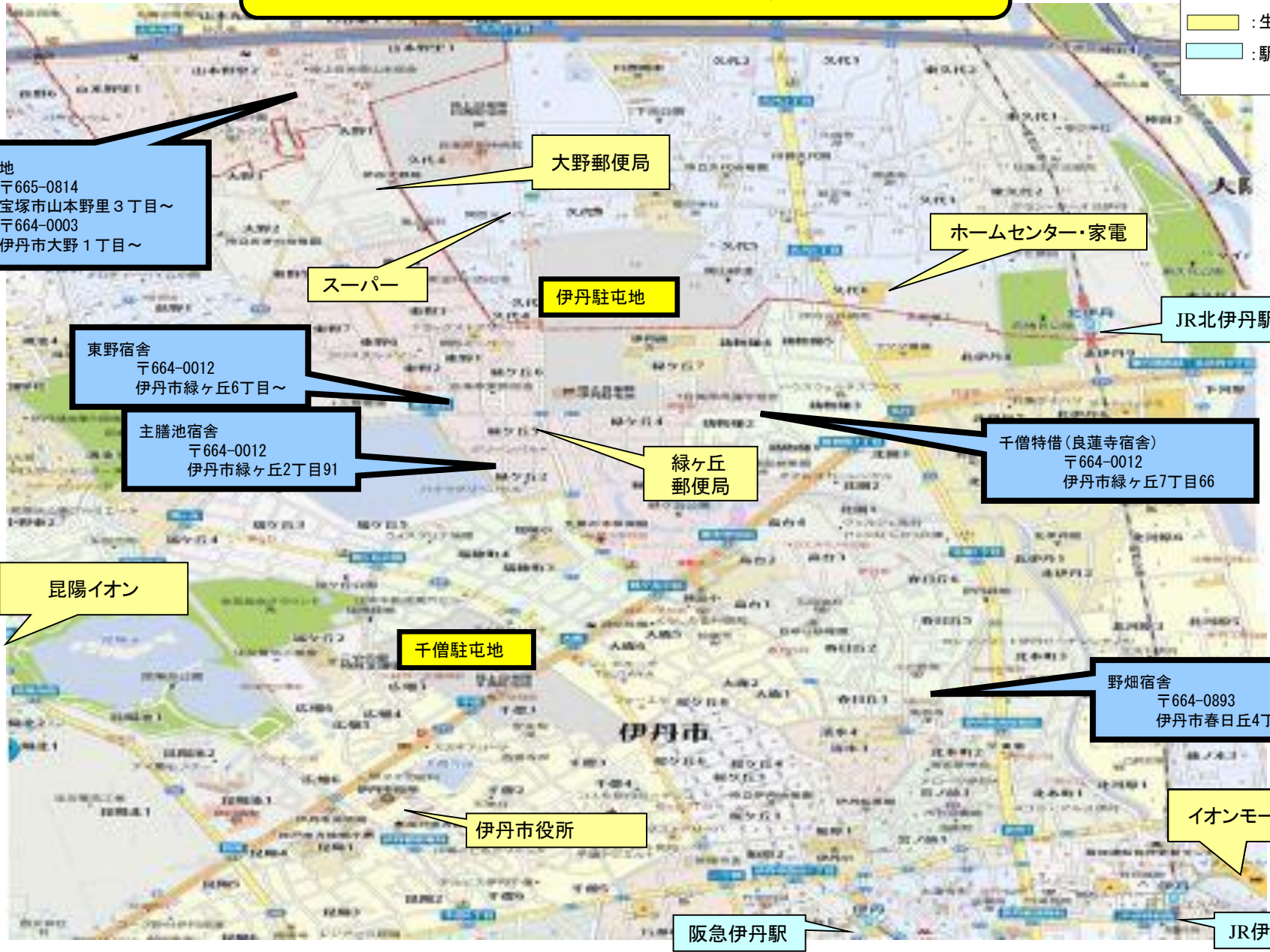

山本団地
〒665-0814
宝塚市山本野里3丁目～
〒664-0003
伊丹市大野1丁目～

大野郵便局

ホームセンター・家電

スーパー

伊丹駐屯地

JR北伊丹駅

東野宿舎
〒664-0012
伊丹市緑ヶ丘6丁目～

主膳池宿舎
〒664-0012
伊丹市緑ヶ丘2丁目91

緑ヶ丘郵便局

千僧特借 (良蓮寺宿舎)
〒664-0012
伊丹市緑ヶ丘7丁目66

昆陽イオン

千僧駐屯地

野畑宿舎
〒664-0893
伊丹市春日丘4丁目41

伊丹市役所

イオンモール伊丹

阪急伊丹駅

JR伊丹駅

駐屯地周辺公共施設



北支所
北野4丁目30
TEL:781-0153

宝塚市役所分所
長尾サービスセンター
(あいあいパーク)
宝塚市山本東2-2-1
TEL0797-88-0101

阪急宝塚線
至宝塚
山本
至梅田
あいあいパーク内
長尾サービスセンター
国道176号

伊丹市役所北支所
(きららホール)
伊丹市北野4-30
TEL072-781-0153

大野郵便局
伊丹市大野1-57
TEL072-782-1671

尼崎信金
川西市久代4-6-13
TEL072-758-1351

宝塚市役所
宝塚市東洋町1-1
TEL0797-71-1141

JR北伊丹駅

緑ヶ丘郵便局
伊丹市緑ヶ丘5-68-8
TEL072-782-3850

伊丹警察署
伊丹市千僧1-51-2
TEL072-771-0110

阪急伊丹駅

伊丹市役所
伊丹市千僧1-1
TEL072-783-1234

伊丹郵便局(本局)
伊丹市中央6-2-14
TEL072-772-2159

JR伊丹駅

駐屯地周辺学校等

凡 例

- : 中学校
- : 小学校
- : 幼稚園・保育所

()は、小・中学校区



丸橋小学校
宝塚市山本丸橋 4 丁目 13-1
Tel.0797-89-4145
(山本団地 7 ~ 30 棟)

南ひばりヶ丘中学校
宝塚市南ひばりヶ丘 2 丁目 7-1
Tel.0797-89-0224
(山本団地 7 ~ 30 棟)

丸橋幼稚園
宝塚市山本丸橋 4 丁目 13-2
Tel.0797-89-4146

パティントンハウス(認可外)
宝塚市山本丸橋 2 丁目 10
Tel.0797-88-3591

丸橋保育園
宝塚市山本丸橋 4 丁目 22-2
Tel.0797-88-5307

丸橋保育園分園
宝塚市山本野里 2 丁目 9-11
Tel.0797-89-2975

川西南中学校
川西市久代 3-3-1
Tel.072-759-4985
(川西特借)

荒牧中学校
伊丹市荒牧 5 丁目 2-18
Tel.072-777-3540
(山本団地 1 ~ 4 棟)

久代幼稚園
川西市久代 2-12-1
Tel.072-759-7698

荻野保育所
伊丹市荻野 7-70
Tel.072-770-4352

久代小学校
川西市久代 3-2-79
Tel.072-759-3132
(川西特借)

川西南保育所
川西市久代 2-12-4
Tel.072-759-6994

おぎの幼稚園
伊丹市大野 2 丁目 159
Tel.072-770-2460

特千借
夢の木保育園(認可外)
伊丹市瑞穂町 4-77
Tel.072-772-7881

荻野小学校
伊丹市荻野 2 丁目 1 1
Tel.072-770-2458
(山本団地 1 ~ 6 号)

北保育所
伊丹市北園 1-13
Tel.072-770-1217

瑞穂小学校
伊丹市瑞穂町 3 丁目 50-1
Tel.072-782-0613
(東野、主膳寺、良蓮寺宿舍)

ロザリオ幼稚園
伊丹市高台 5-27
Tel.072-782-3837

みずほ幼稚園
伊丹市瑞穂町 3 丁目 46
Tel.072-782-8552

緑幼稚園
伊丹市大鹿 5-67
Tel.072-784-4938

緑ヶ丘小学校
伊丹市高台 2 丁目 1 4
Tel.072-782-2250
(野畑宿舍)

東中学校
伊丹市高台 2 丁目 5 4
Tel.072-782-3058
(東野、主膳寺、野畑宿舍、良蓮寺宿舍)

宝塚市官公庁等施設



宝塚警察署
旭町1-2-30
TEL0797-85-0110



宝塚市立病院
小浜4-5-1
TEL0797-87-1161

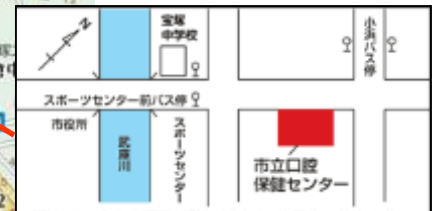

休日歯科応急診療所
小浜2-1-30
TEL0797-84-0118



花のみち



宝塚I.C案内



宝塚市消防本部
伊子志3-14-61
TEL0797-73-1141



市役所

休日応急診療所
東洋町1-3
TEL0797-73-6200



宝塚市クリーンセンター
小浜1-2-15
TEL0797-87-4844



宝塚郵便局
小浜3-1-20
TEL0797-86-2121

不動産業者・賃貸住宅斡旋業者

- エイブル(えらべる倶楽部提携)
伊丹市西台1丁目1-1 TEL 072-771-6510
- ピタッとハウス阪急伊丹店
伊丹市中央1丁目5-27 TEL 072-771-6727
- 協和ハウジング
伊丹市伊丹2丁目2-17 TEL 072-784-1000
- (株)兵住賃貸住宅サービス
伊丹市西台1丁目3-5 TEL 0037-60612-8669
- (株)三福不動産
伊丹市荻野3丁目140-2 TEL 072-775-0329

周辺観光地等情報

有岡城跡

■代々豪族伊丹氏の居城「伊丹城」で難攻不落の名城として知られ、文明年間には日本最初の天守が築かれていたと言われています。

■天正2年(1574年)、荒木村重によって城落。城を拡張後、「有岡城」に改められました。この村重もまた、5年後信長に背いて没落、城跡は1979年に国史跡の指定を受け、史跡公園として整備されました。

アクセス: JR伊丹駅下車すぐ



有岡城研究家の間では新説 (H26) として、黒田官兵衛幽閉の場所はこの位置ではないか? と・・・



酒蔵の周辺(清酒発祥の地)

■戦国時代、尼子十勇士の一人山中鹿助の長男新右衛門(新六幸元)が天正7年(1579年)秀吉の大群の攻撃を逃れ伊丹の鴻池に落ちのび住み着き、酒造りをはじめたと言われています。

■慶長5年(1600年)頃のある日、灰を入れた「ざる」を誤って酒の中に落としたのがきっかけで、澄みきった酒「清酒」が誕生したと伝えられています。(清酒醸造法が確立した土地)

■現在は、酒造会社2件(老松酒造・小西酒造)を残すのみとなりましたが、往時の芳醇な味わいを受け継いでおり、黒瓦と白壁の酒蔵や、いにしへの面影をそのまま残す町並みを歩けば、かつての繁栄が偲べれます。

アクセス: JR伊丹駅、阪急伊丹駅から徒歩約10分



周辺観光地等情報

伊丹スカイパーク

■大阪国際(伊丹)空港に隣接する全長1.2km、面積約9haの公園です。迫力のある飛行機の離着陸を間近で見ることができます。入場は無料

アクセス: J R伊丹駅から伊丹市営バスで約10~20分



昆陽池公園

- 都市部では珍しい野鳥のオアシス。関西屈指の渡り鳥の飛来地で、秋から冬にかけてカモ等多くの水鳥が飛来します。
- 園内には「伊丹市昆虫館」があり、一年中昆虫と触れ合えます。



荒牧バラ公園

■世界中のバラ約250種1万本が広い園内の南欧風のおしゃれな園内一帯に咲き乱れます。見頃は、5月中旬~6月中旬と10月中旬~11月中旬です。

アクセス: J R中山寺駅、阪急宝塚線山本駅から徒歩約20分



官舎情報 (良蓮寺)

駐(分)屯地 地名	千僧駐屯地 (千僧特別借受宿舎1号棟)	図名	建物平面図	建物 番号	1	縮尺	S=1/100	作成年月日	図面番号 及び頁
--------------	------------------------	----	-------	----------	---	----	---------	-------	-------------

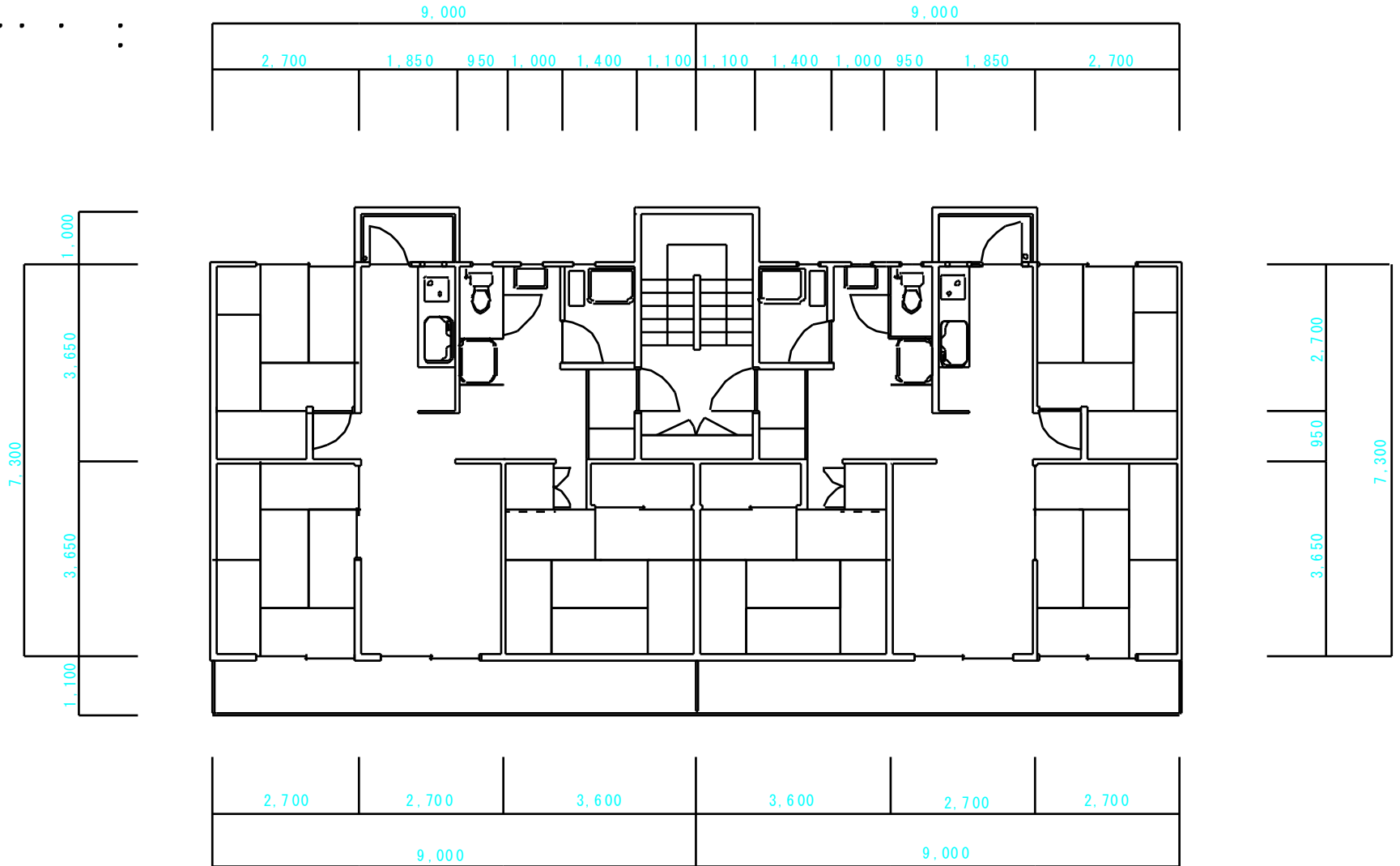

C規格 5階30戸

伊丹駐屯地業務隊が管理する山本宿舎、東野宿舎への入居調整も実施しています。

官舎情報 (良蓮寺)

駐(分)屯地 地名	千・僧駐屯地 (千僧特別借受宿舎2号棟)	図名	建物平面図	建物 番号	2	縮尺 S=1/100	作成年月日	図面番号 及び頁
--------------	-------------------------	----	-------	----------	---	---------------	-------	-------------

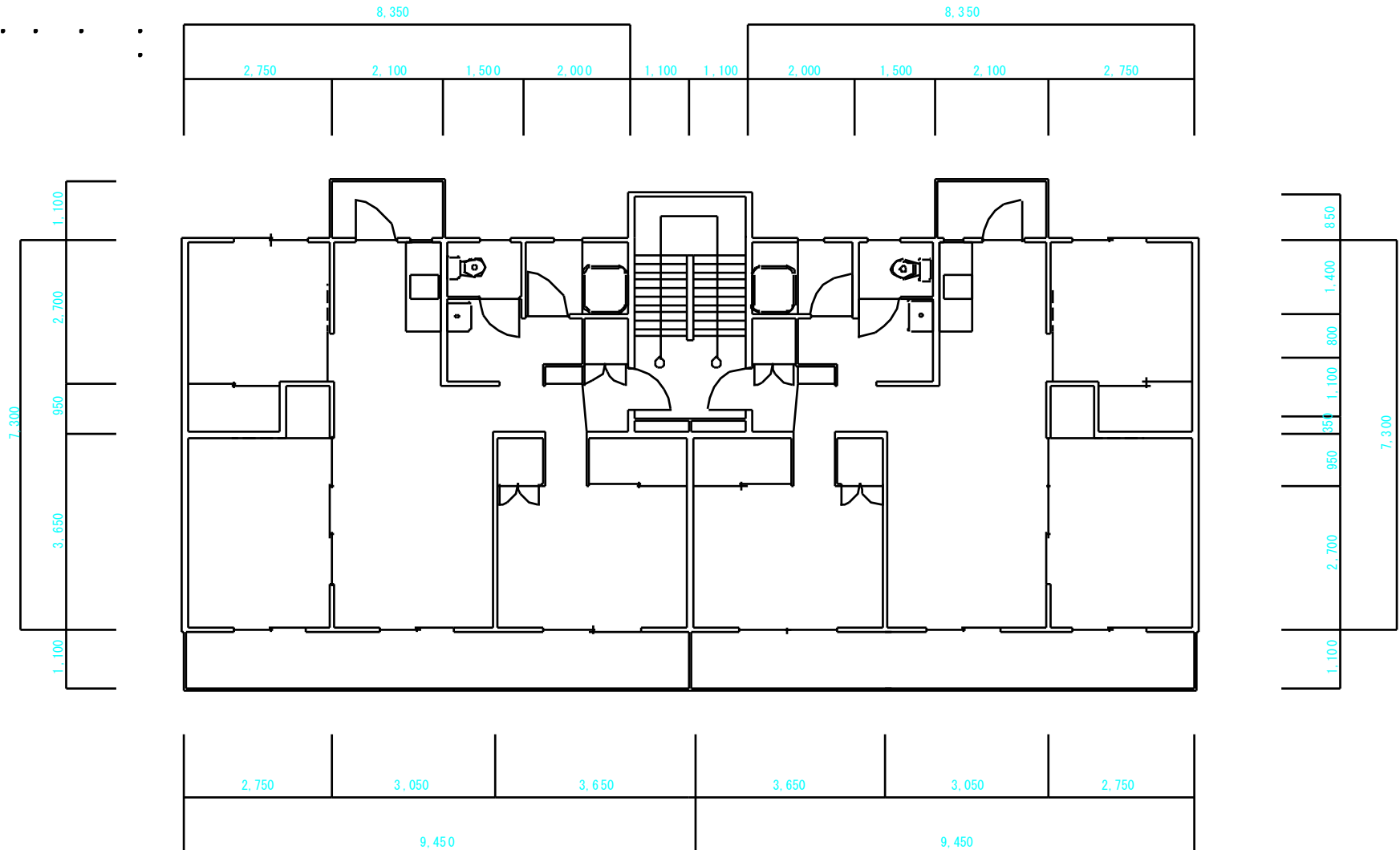

C規格 5階30戸

伊丹駐屯地業務隊が管理する山本宿舎、東野宿舎への入居調整も実施しています。

官舎情報 (良蓮寺)

駐(分)屯地 地名	千僧駐屯地 (千僧特別借受宿舎3号棟)	図名	建 物 平 面 図	建 物 番 号	3	縮 尺	S=1/100	作成年月日	図面番号 及び頁
--------------	------------------------	----	-----------	---------	---	-----	---------	-------	-------------

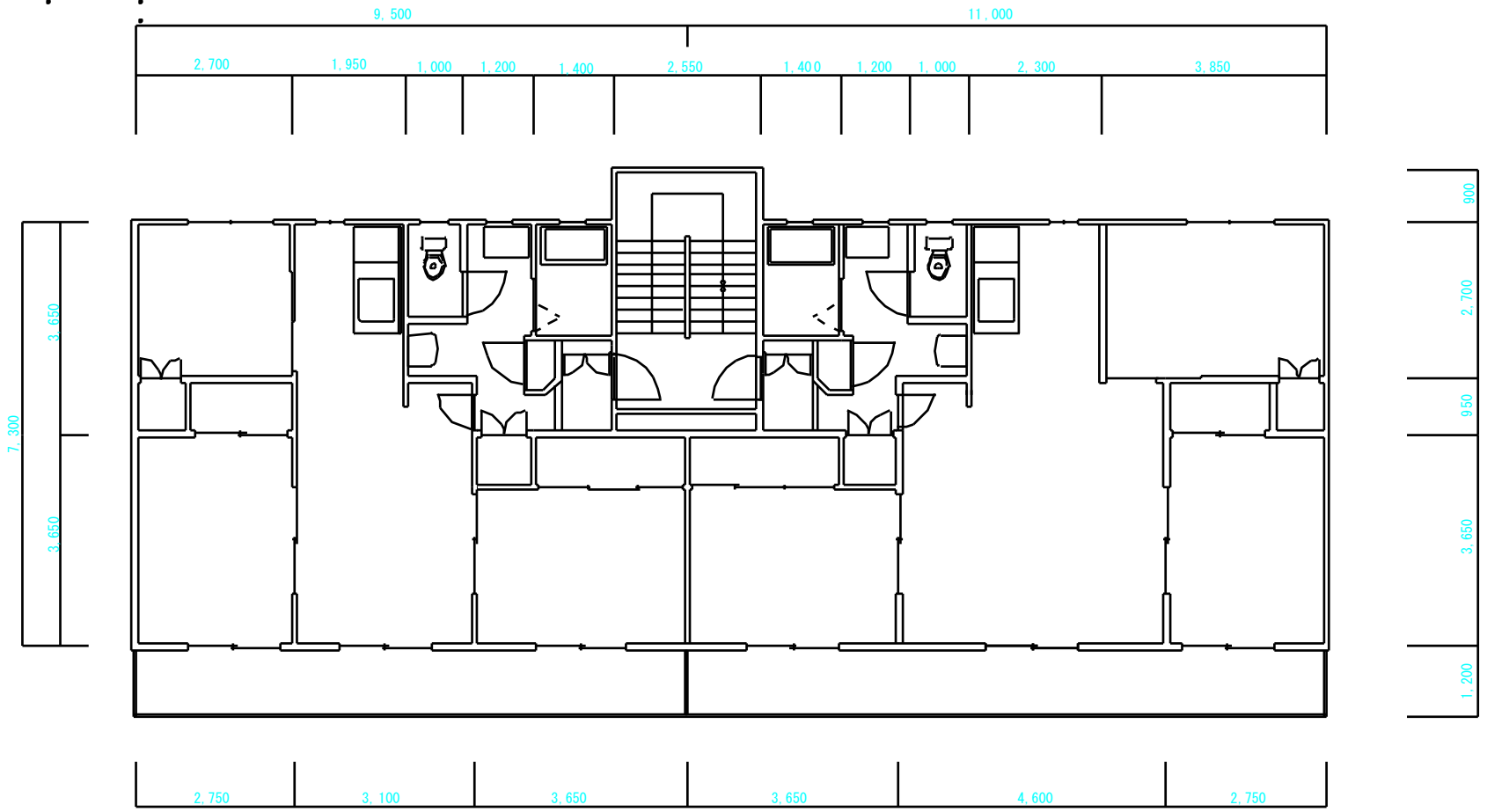

左記以外の基準室平面図 (偶数室は左右反転である。) 101・201・301・401・501号室平面図

C規格 5階 25戸
D規格 5階 5戸

伊丹駐屯地業務隊が管理する山本宿舎、東野宿舎への入居調整も実施しています。

官舎情報（西宮）

駐(分)屯 地 名	千僧駐屯地 (西宮 宿舎)	図 名	建 物 平 面 図	建 物 番 号	1	縮 尺	作成年月日	図面番号 及 び 頁
						S=1/200		

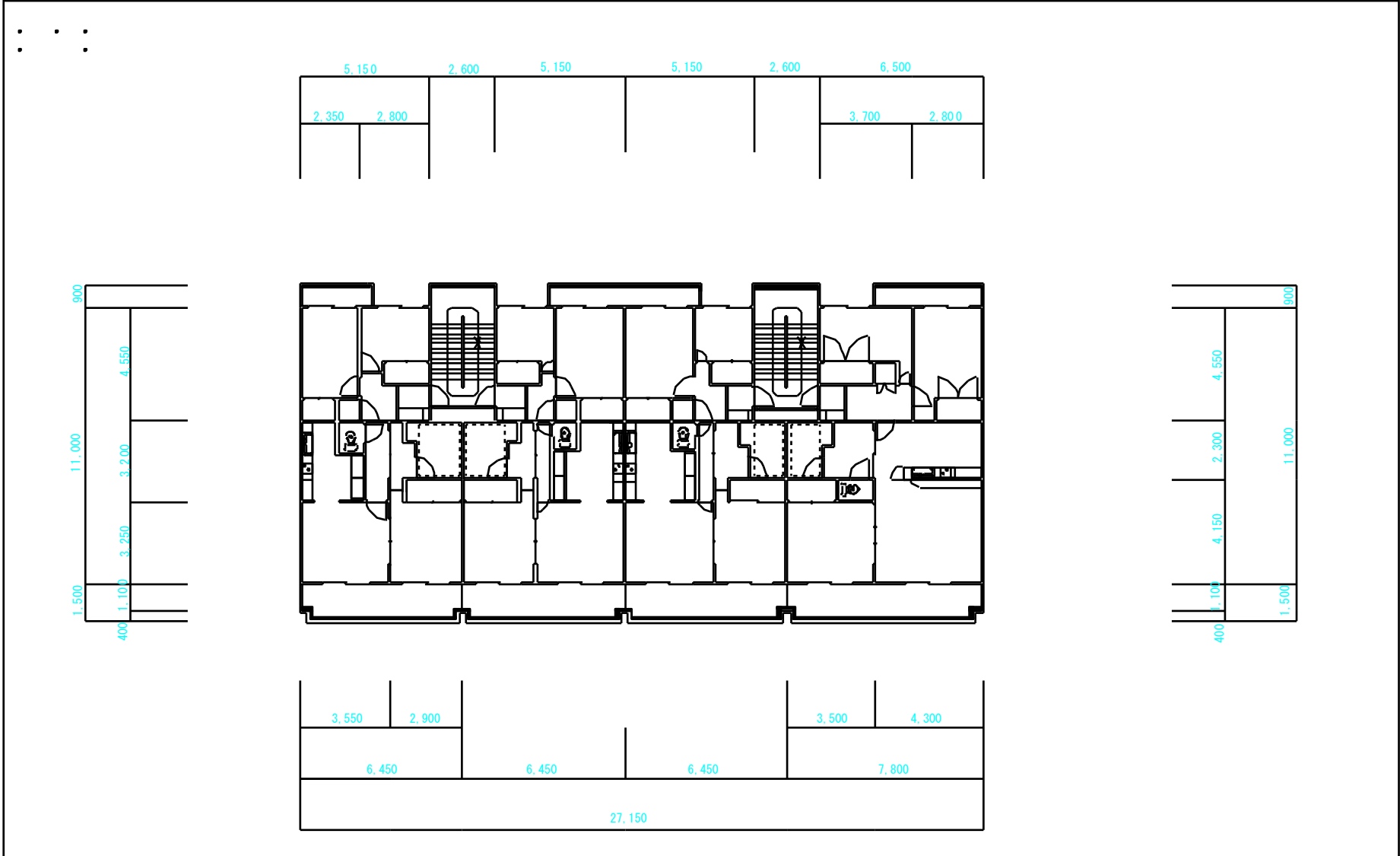

伊丹駐屯地業務隊が管理する山本宿舎、東野宿舎への入居調整も実施しています。

官舎情報 (宿舎使用料)

H30.4.1

No.	宿舎名	棟番号	戸番			合計		構造	規格	建築年月日	宿舎使用料						駐車場使用料			
						毎月	年間				延面積	調整済延面積	地域	基準使用料	経年	控除額	調整済基準使用料	決定使用料	基準使用料	使用料
48	良蓮寺	1号棟		世帯・独身 単身(未受給)	車庫有	29,816	357,792	RC	c	S55.3.17	61.68	61	2級地	622	38	241	381	23,241		
					なし	23,241	278,892													
				単身手当受給者	車庫有	20,605	247,260						甲地	622		392	230	14,030		
					なし	14,030	168,360													
49	良蓮寺	2号棟		世帯・独身 単身(未受給)	車庫有	33,135	397,620	RC	c	S61.3.13	64.97	64	2級地	622	32	207	415	26,560		
					なし	26,560	318,720													
				単身手当受給者	車庫有	22,255	267,060						甲地	622		377	245	15,680		
					なし	15,680	188,160													
51	良蓮寺(C)	3号棟		世帯・独身 単身(未受給)	車庫有	35,311	423,732	RC	c	H5.1.29	64.79	64	2級地	622	25	173	449	28,736		
					なし	28,736	344,832													
				単身手当受給者	車庫有	23,535	282,420						甲地	622		357	265	16,960		
					なし	16,960	203,520													
49	良蓮寺	2号棟	106 (管理人)	管理人宿舎	車庫有	26,910	322,920	RC	c	S61.3.13	64.97	49	2級地	622	32	207	415	20,335		
50	良蓮寺(D)	3号棟	101、201、 301、401、 501	無料宿舎	車庫有			RC	d	H5.1.29	75.73	75	2級地	809	25	207	602	45,150		
52	西宮宿舎(D)	1号棟	101、 201、 301	世帯・独身 単身(未受給)	車庫有	60,611	727,332	RC	d	H12.2.7	79.62	79	2級地	809	18	125	684	54,036		
					なし	54,036	648,432													
				単身手当受給者	車庫有	41,098	493,176						甲地	809		372	437	34,523		
					なし	34,523	414,276													
53	西宮宿舎(C)	1号棟		世帯・独身 単身(未受給)	車庫有	39,727	476,724	RC	c	H12.2.7	64.64	64	2級地	622	18	104	518	33,152		
					なし	33,152	397,824													
				単身手当受給者	車庫有	27,247	326,964						甲地	622		299	323	20,672		
					なし	20,672	248,064													

526

6,575