<table>
<tr><td colspan="5">航　空　自　衛　隊　仕　様　書</td></tr>
<tr><td rowspan="2">仕様書の
種　　類</td><td>内容による分類</td><td colspan="3">装　備　品　等　仕　様　書</td></tr>
<tr><td>性質による分類</td><td colspan="3">個　　別　　仕　　様　　書</td></tr>
<tr><td>物品番号</td><td colspan="2">5504-7230-NL5101-09-005</td><td colspan="2">仕　様　書　番　号</td></tr>
<tr><td rowspan="5">品　名</td><td rowspan="5">ブラインドの取得及び設置</td><td colspan="2">防北基ＬＰＳ―Ｑ７２０２９</td></tr>
<tr><td>承　認</td><td>令和　８年１０月２２日</td></tr>
<tr><td>作　成</td><td>令和　８年１０月１４日</td></tr>
<tr><td>改　正</td><td>令和　　年　　月　　日</td></tr>
<tr><td>作成部隊等名</td><td>第２宇宙作戦群</td></tr>
</table>

1　総則

1.1 適用範囲

この仕様書は，航空自衛隊防府北基地におけるブラインドの取得及び設置について適用する。

1.2 一般事項

製品の仕様は，製造者の規定する仕様及び社内規格並びに商習慣による。

なお、**調達要領指定書**に記載した製品名は，製品を選定する際の参考として例示したものであり，当該製品を指定するものではない。

2　製品に関する要求

a）購入及び設置を行う品目等については**調達要領指定書**のとおりとする。

b）取り付けに必要な部品については，契約相手方がすべて準備するものとする。

3　設置に関する要求

a）設置場所については**調達要領指定書**のとおりとし，各ブラインドボックスに**調達要領指定書**に示すブラインドを設置する。

b）設置方法については，製造会社及び契約相手側の仕様による。

3　品質保証

3.1　監督・検査

契約担当官の定める監督及び検査実施要領による。

4　その他の指示

4.1　秘密保全・情報保証・安全管理

a）契約の相手方は，本契約の履行にあたり，知り得た航空自衛隊に関する知識を，漏洩又は他に転用してはならない。

品　名	ブラインドの取得及び設置

b）基地内立ち入りについては，防府北基地規則に従うものとし，許可された場所以外に立ち入る場合は，官側に連絡のうえ許可を受けるものとする。

c）作業場及びその周辺にある既設構造物及び物品に損傷を及ぼさないよう、養生をはじめとする防護措置を実施するものとする。

d）契約の相手方は，この契約の実施に際し，作業現場の安全衛生，必要な資器材の搬入および搬出，設置など，常に安全に留意し，事故の防止に努めなければならない。

c）契約の相手方の過失により，既設建物等に損害を与えた場合は，契約の相手方の責任において速やかに原形に復旧するものとする。

4.2 その他必要な事項

a）作業時間は，土日及び祝日を除く，月～金の平日午前８時３０分から午後１６時３０分までとする。

b）契約の相手方は，日々の作業終了及び設置終了の際は，当該作業に関する部分の清掃及び後片付けを行い，監督官の確認を受けるものとする。

c）契約の相手方は，本仕様書に明記されていない事項及び疑義が生じた場合は，その都度契約担当官と協議の上，その指示を受けるものとする。

調達要領指定書	発簡番号	
	調達要求番号	
	調達要求年月日	令和８年　月　日
	作成部課	第２宇宙作戦群
	作成年月日	令和８年１０月２２日
品名	ブラインドの取得及び設置	
仕様書番号	防北基ＬＰＳ―Ｑ７２０２９	

指定事項：

2　製品に関する要求

	規格寸法	数量	設置場所	備考
①	タチカワブラインド モノコムシェイディ25 スラット：T-2577（マットブロンズブラック） 幅：１６８０ 高さ：１７００ 操作位置：右	28	A,B,C,H, L,O,P,Q	又は同等以上のもの（他社の製品含む。）
②	タチカワブラインド モノコムシェイディ25 スラット：T-2577（マットブロンズブラック） 幅：７７０ 高さ：１７００ 操作位置：右	2	A,B	又は同等以上のもの（他社の製品含む。）
③	タチカワブラインド モノコムシェイディ25 スラット：T-2577（マットブロンズブラック） 幅：５００ 高さ：１７００ 操作位置：右	1	B	又は同等以上のもの（他社の製品含む。）

	規格寸法	数量	設置場所	備考
④	タチカワブラインド モノコムシェイディ25 スラット：T-2577（マットブロンズブラック） 幅：１０００ 高さ１７００ 操作位置：右	1	C	又は同等以上のもの（他社の製品含む。）
⑤	タチカワブラインド モノコムシェイディ25 スラット：T-2577（マットブロンズブラック） 幅：１３６５ 高さ：２１００ 操作位置：右	2	E	又は同等以上のもの（他社の製品含む。）
⑥	タチカワブラインド モノコムシェイディ25 スラット：T-2577（マットブロンズブラック） 幅：１６８０ 高さ：２１００ 操作位置：右	17	F,G,J	又は同等以上のもの（他社の製品含む。）
⑦	タチカワブラインド モノコムシェイディ25 スラット：T-2577（マットブロンズブラック） 幅：１５８０ 高さ：１７００ 操作位置：右	3	I	又は同等以上のもの（他社の製品含む。）
⑧	タチカワブラインド モノコムシェイディ25 スラット：T-2577（マットブロンズブラック） 幅：１３６５ 高さ：１７００ 操作位置：右	6	D,K,L	又は同等以上のもの（他社の製品含む。）

	規格寸法	数量	設置場所	備考
⑨	タチカワブラインド モノコムシェイディ25 スラット：T-2577（マットブロンズブラック） 幅：１６８０ 高さ：１７００ 操作位置：右	4	M,N	又は同等以上のもの（他社の製品含む。）
⑩	タチカワブラインド モノコムシェイディ25 スラット：T-2577（マットブロンズブラック） 幅：１８００ 高さ：１７００ 操作位置：右	1	Q	又は同等以上のもの（他社の製品含む。）
⑪	タチカワブラインド モノコムシェイディ25 スラット：T-2577（マットブロンズブラック） 幅：１６２５ 高さ：１７００ 操作位置：右	2	I	又は同等以上のもの（他社の製品含む。）
⑫	タチカワブラインド モノコムシェイディ25 スラット：T-2577（マットブロンズブラック） 幅：１６３０ 高さ：１７００ 操作位置：右	2	O,P,Q	又は同等以上のもの（他社の製品含む。）
⑬	タチカワブラインド モノコムシェイディ25 スラット：T-2577（マットブロンズブラック） 幅：１６６０ 高さ：２１００ 操作位置：右	2	E,F	又は同等以上のもの（他社の製品含む。）

3　設置に関する要求

1階



A

① W1680×H1700×8

② W770×H1700×1

B

① W1680×H1700×1

② W770×H1700×1

③ W500×H1700×1

C

① W1680×H1700×2

④ W1000×H1700×1

D

⑧ W1365×H1700×2

E

⑤ W1365×H2100×2

⑬ W1660×H2100×1

F

⑥ W1680×H2100×2

⑬ W1660×H2100×1

G

⑥ W1680×H2100×2

H

① W1680×H1700×1

I

⑪ W1625×H1700×2

⑦ W1580×H1700×3

２階

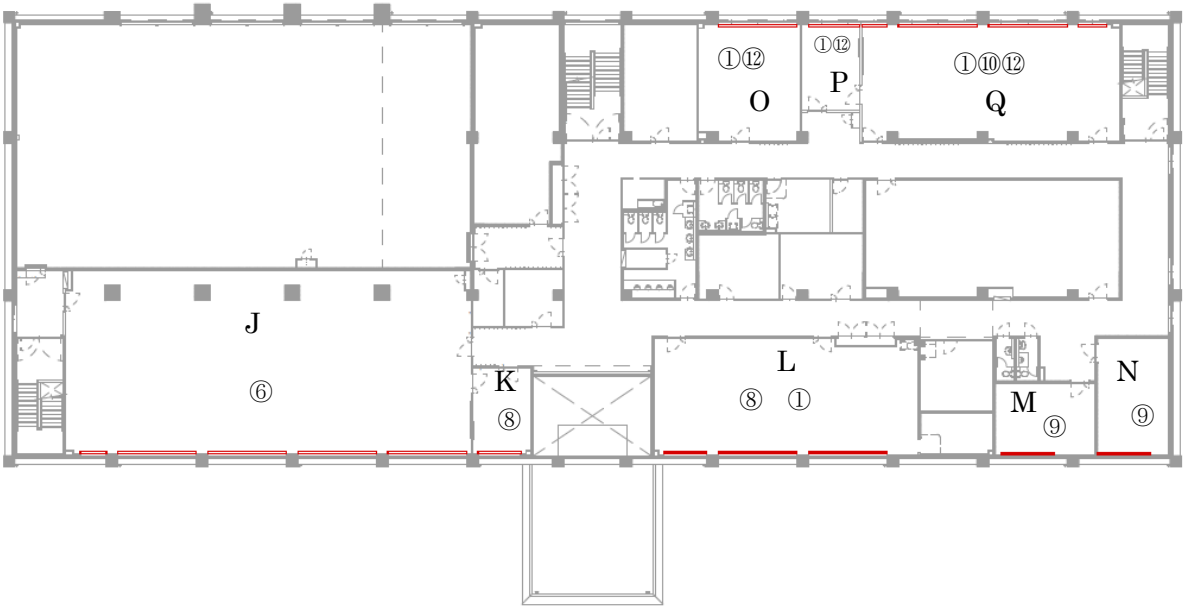

J

⑥ W1680×H2100×13

K

⑧ W1365×H1700×2

L

⑧ W1365×H1700×2

① W1680×H1700×6

M（木製）

⑨ W1680×H1700×2

N（木製）

⑨ W1680×H1700×2

O

① W1680×H1700×3

P

① W1680×H1700×1

⑫ W1630×H1700×1

Q

① W1680×H1700×6

⑩ W1800×H1700×1

⑫ W1630×H1700×1