

航空自衛隊仕様書				
仕様書の種類	内容による分類	装備品等仕様書		
	性質による分類	個別仕様書		
物品番号			仕様書番号	
品名 又は 件名	第2種演奏服, 女子		C&LPS-D842014	
			大臣承認	令和 年 月 日
			作成	令和 5年10月 4日
			改正	令和 年 月 日
				令和 年 月 日
作成部隊等名	補給本部			

1 総則

1.1 適用範囲

この仕様書は、航空自衛隊の音楽隊女性隊員が使用する第2種演奏服, 女子について規定する。

1.2 用語及び定義

この仕様書で用いる主な用語及び定義は、C&LPS-Y00007の1.2による。

1.3 種類及び構成

種類及び構成は、表1のとおりとする。

なお、調達する種類及び数量は、調達要領指定書により指定する。

表1—種類及び構成

第2種演奏服, 女子		構成	
		上衣	スカート
種類	物品番号	物品番号	物品番号
4号D	—	—	—
4号F	—	—	—
5号C	—	—	—
5号D	—	—	—
5号E	—	—	—
5号F	—	—	—
6号B	—	—	—
6号C	—	—	—
6号D	—	—	—
6号E	—	—	—
6号F	—	—	—
6号G	—	—	—
7号A	—	—	—
7号B	—	—	—

品 名	第2種演奏服, 女子
-----	------------

表1 種類及び構成 (続き)

第2種演奏服, 女子		構成	
		上 衣	スカート
種 類	物品番号	物品番号	物品番号
7号C	—	—	—
7号D	—	—	—
7号E	—	—	—
7号F	—	—	—
7号G	—	—	—
8号A	—	—	—
8号B	—	—	—
8号C	—	—	—
8号D	—	—	—
8号E	—	—	—
8号F	—	—	—
8号G	—	—	—
9号C	—	—	—
9号E	—	—	—
SS	—	—	—
注記 SSは, 特別サイズを示す。			

1.4 製品の呼び方

製品の呼び方は, 仕様書の名称, 構成及び種類による。

例1 第2種演奏服, 女子, 上衣, 5C

例2 第2種演奏服, 女子, スカート, 7A

1.5 引用文書

この仕様書に引用する次の文書は, この仕様書に規定する範囲内においてこの仕様書の一部をなすものであり, 入札書又は見積書の提出時における最新版とする。

なお, 引用文書に定める内容がこの仕様書に定める内容と相違する場合は, この仕様書に定める内容が優先する。

a) 規格

JIS L 0001	繊維製品の取扱いに関する表示記号及びその表示方法
JIS L 0842	紫外線カーボンアーク灯光に対する染色堅ろう度試験方法
JIS L 0844	洗濯に対する染色堅ろう度試験方法
JIS L 0848	汗に対する染色堅ろう度試験方法
JIS L 0849	摩擦に対する染色堅ろう度試験方法
JIS L 0850	ホットプレッシングに対する染色堅ろう度試験方法
JIS L 0860	ドライクリーニングに対する染色堅ろう度試験方法
JIS L 1030-1	繊維製品の混用率試験方法—第1部: 繊維鑑別
JIS L 1030-2	繊維製品の混用率試験方法—第2部: 繊維混用率
JIS L 1041	樹脂加工織物及び編物の試験方法

品名	第2種演奏服, 女子
----	------------

JIS L 1076	織物及び編物のピリング試験方法
JIS L 1085	不織布しん地試験方法
JIS L 1096	織物及び編物の生地試験方法
JIS L 1902	繊維製品の抗菌性試験方法及び抗菌効果
JIS L 2511	ポリエステル縫糸
JIS S 3015	スライドファスナ
JIS H 3100	銅及び銅合金の板及び条
JIS H 5301	亜鉛合金ダイカスト
JIS Z 8721	色の表示方法—三属性による表示
JIS Z 8781-6	測色—第6部：CIEDE2000色差式
NDS Z 0001	包装の総則
NDS Z 8011	角形銘板

b) 仕様書

C&LPS-Y00007 調達品等一般共通仕様書

2 製品に関する要求

2.1 材料

材料は、表2による。

2.2 加工要領

型入れ及び裁断は、次による。

- a) 型入れは、裁断型紙どおりに布目及び毛並みを正しく合わせて行う。
- b) 裁断は、裁断された生地がすべて裁断型紙に一致するように正しく行い、裁断生地に番号などの表示を行い、一組の色を合わせる。

2.3 縫製要領

2.3.1 一般要領

一般要領は、次による。

- a) 各部の縫い代は、原則として1 cm以上、脇縫いは1.5 cm以上、背縫いは2.5 cm以上とする。
- b) 針数は、2.5 cm間の表面に現れた縫い目数とし、表13のとおりとする。

表13—針数

区分	針数
地縫い	13以上
飾り縫い	14以上
千鳥縫い	6以上
まつり縫い	8以上
ルイス縫い	8以上

- c) 縫い始め及び縫い終わりは、返し縫いを完全にする。
- d) 縫い飛び及び縫い外れがなく、糸調子が優良で縫い目曲がりが目立たないものとする。
- e) 各縫い合わせ部は、所要の合印を付け、合印を合わせて縫う。

2.3.2 縫製細部要領

縫製細部要領は、次によるほか表14及び表15による。

- a) ボタン穴は、機械はとめ穴かがり、かんぬき留めとし、かがり糸が布から抜けないように糸止めを完全に行う。また、芯の露出が目立たないようにする。
- b) かんぬき留めは、機械かんぬき又は4回以上縫うミシン本縫いかんぬきとする。

品 名	第2種演奏服, 女子
-----	------------

c) ボタン付けは、糸止めを完全に行い、手付けの場合は、2本の糸で一つの穴に2回以上通し、2回以上の根巻きをする。ただし、金属製ボタンは、2本の糸で3回以上通し、根巻きをしない。また、機械付けの場合の針数は15針以上とする。

2.4 仕立て

仕立ては、洗濯後も着崩れのしない、腕にゆとりのあるものとする。

2.5 仕上げ

仕上げは、糸くず等を取り払い、丁寧にプレスする。

2.6 形状・寸法・外観

2.6.1 形状

形状は、次によるほか、図1～図5による。

a) 上衣は、シヨールカラー、タキシード型、金属製四つボタン一つ掛け、襟に拝絹地を使用、袖部中央に図6に示すイーグルマークを刺繍する。

b) スカートをロングスカートで、後ろファスナー開きとする。

2.6.2 寸法

寸法は、表16及び表17によるものとし、許容差が明示されていない場合は標準を示す。

2.6.3 外観

外観は、仕上がりが優良で、きず、汚れなどの欠点が目立たないものとする。

2.7 製品の表示

2.7.1 銘板

銘板は、図7及び図8に示す様式の物を図2及び図3に示す位置に縫い付ける。なお、銘板の枠及び記載事項は、黒色でにじみ及び退色しにくいものを用いて、鮮明に押印又は印刷するものとし、用字及び書体は、NDS Z 8011による。

品 名	第2種演奏服, 女子
-----	------------

2.7.2 種類印

種類印は、図9に示す様式のもの、図2及び図3に示す位置に縫い付ける。

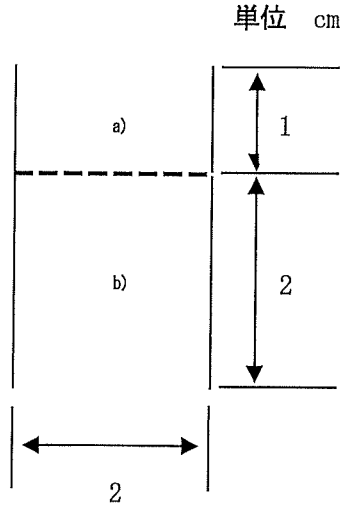

注 a) 縫い込み線をいれる。

注 b) 該当する種類を黒でにじみ及び退色しにくいものを用いて、鮮明に押印又は印刷する。
ただし、号の文字は省略してもよい。

注記 寸法は、基準を示す。

図9—種類印

2.7.3 取扱表示

取扱表示は、JIS L 0001により図10に示す様式のもの、図2及び図3に示す位置に半分に折り曲げて縫い付ける。

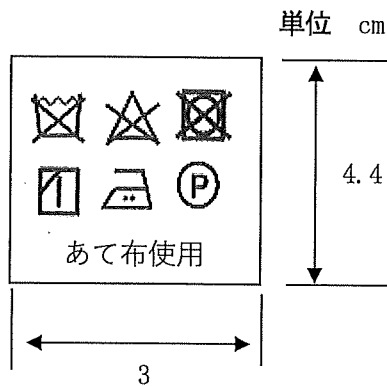

注記1 寸法は、基準を示す。

注記2 図は、半分に折り曲げた状態のものを示す。

図10—取扱表示

3 監督検査

契約担当官等の定める監督及び検査実施要領に基づき実施する。

品 名	第2種演奏服, 女子
-----	------------

4 出荷条件

4.1 包装

包装は、商慣習による。

4.2 外装の表示

外装の表示は、NDS Z 0001による。ただし、表示位置は、2面及び4面とし、表示内容は次による。

- a) 調達要求番号
- b) 物品番号
- c) 品名 (製品の呼び方)
- d) 数量
- e) 納入年度

例 2023年度

- f) 契約の相手方の名称又はその略号

5 その他の指示

5.1 提出資料

契約の相手方は、C&LPS-Y00007の4.1.1に基づき、類別原資料を提出する。

5.2 承認用見本

契約の相手方は、C&LPS-Y00007の4.3に基づき、製造に先立ち製品1組を承認用見本として契約担当官等に提出し、外観、風合い及び色について承認を受けなければならない。ただし、同一仕様書において、承認を得た実績がある契約の相手方は、契約担当官等の承認を得て省略することが可能である。

5.3 仕様書の疑義

この仕様書に疑義が生じた場合は、契約担当官等を通じて調達要求元と協議する。

表2-材料

項 目	規 定	用 途	
		上 衣	スカート
表生地	表3による。	前身ごろ, 後身ごろ, 表えり, 表えり腰, 袖山, 袖下, 胸ポケット向こう布, 腰ポケット玉布, 内ポケット玉布	前身ごろ, 後身ごろ, ウエストベルト
裏生地	表4による。	前身ごろ, 背裏, そで裏, 腰ポケット向こう当て布, 内ポケット雨ぶた, 向こう当て布	前身ごろ, 後身ごろ
拝絹地	ポリエステル100%, 黒	見返し	—
接着芯	表5による。	前身ごろ, 見返し及び上襟	—
	表6による。	地襟及び胸箱ポケット	—
	表7による。	不織布芯(袖口, 腰ポケット玉布, 内ポケット玉布)	—
増し芯	表8による。	胸増し	—
カラークロス	表9による。	裏襟	—
スレーキ	表10による。	ポケット袋地	—
インサイドベルト	ポリエステル100%	—	腰上部芯
ゆき綿	ポリエステル 50% レーヨン 40% ヘア 10%±5% パンチフェルト幅約 3.8 cm (基準)	袖ぐり上部	—
肩台	表面材, 床材(フェルト) ポリエステル 55%±5% レーヨン 45%±5% 中材 綿 100% 芯地 ウール 10%±5% レーヨン 90%±5% 厚さ 12 mm±2 mm 加工方法: 表面材, 床材の間に中材, 芯地を入れパンチ加工を施す。	肩台	—

表2-材料(続き)

項 目	規 定	用 途		
		上 衣	スカート	
スライドファ スナ	表11による。	—	前立て用1本	
座金前環	黄銅製黒めっき, 大	—	前立て及び天ぐ	
テ ー プ	綿	平幅12mm以上 ハーフバイヤス幅 12mm以上	肩(前側), ラペル, ベン ツ, 袖ぐり及び襟ゴージ	—
	ポリエス テル	紺色, 幅9mm	えりつり	—
	飾線(縞 織)	よこ糸: 銀糸1掛 たて糸: 綿60/3 押さえ糸: ナイロン 幅15mm	袖飾線	側線
ボ タ ン	金属製	表12による。	前身ごろ(飾2EA, 太鼓 2EA)	—
	合成樹脂 製	表生地と同系色直径 15mm	内ポケット1EA	—
銘板	綿40番 ブロード白 裏面樹脂加工	銘板	銘板	
種類印	綿40番 片面コーティング (ナイロン樹脂系)	種類印	種類印	
取扱表示	ポリエステル100% (ポリエステルサテ ン)	取扱表示	取扱表示	
袖飾	銀糸 ポリエステル刺繍 糸, 黒 細部は図5による。	左右袖	—	

表2-材料(続き)

項 目		規 定	用 途	
			上 衣	スカート
縫 い 糸	ポリエステル (ワタツ)	紺 青 色	50 番	本縫い, ルイス縫い
	JIS L 2511		30 番	まつり縫い, 穴かがり
	ポリエステル (カ)		8 番	ボタン付け (手付け用), 穴芯糸
		80 番	オーバーロック	
		30 番	ボタン付け (機械付け用)	
	JIS L 2511	白又 は紺 青色	80 番	芯こしらえ

表3-表生地

区 分		規 定	試 験 方 法	
繊維混用率 (%)		ポリエステル 65±5	JIS L 1030-1及び JIS L 1030-2による。	
		毛 35±5		
		弾性繊維混入可		
糸の見掛番手	たて	2/64	JIS L 1096のA法による。	
	よこ	2/56 or 1/28		
組織		2/1 綾織		
幅 (cm)		耳内 146.0 以上		
質量 (g/m ²)		210±15		
密度 (10 cm間)	たて	320 本以上		
	よこ	220 本以上		
寸法変化率 (%)	たて	±2.0 以内		JIS L 1096のC法による。
	よこ	±2.0 以内		
引張強さ (N)	たて	600 以上		JIS L 1096のA法による。
	よこ	400 以上		
ピリング (級)		4 以上	JIS L 1076のA法による。 ただし、10時間とする。	
ホルムアルデヒド (PPM)		初期 20 以下	JIS L 1041のアセチル アセトンB法 洗濯処理：JIS L 1096 のJ-1法による。	
		ドライ処理1回後 20 以下		
		ドライ処理5回後 20 以下		
染色 堅 牢 度	耐光	4 級以上	JIS L 0842による。	
	摩擦	乾 燥 4 級以上	JIS L 0849のII型の乾 燥試験による。	
	ホットプレッシング	変退色 4 級以上	JIS L 0850の弱湿潤試 験のB-2号による。	
		汚 染 4 級以上		
	ドライクリーニング	変退色 4 級以上 汚 染 4 級以上	JIS L 0860による。	
抗菌性 (静菌活性値) 洗濯 5 回後		2.2 以上	JIS L 1902:2008 定量試験：黄色ぶどう球菌 洗濯方法：JIS L 1096 のJ-1法による。	
伸長率		よこ 6%以上	JIS L 1096のB法 定 荷重法	
色差		紺青色 標準色に対し、 $\Delta E1.0$ 以下 とする。	JIS Z 8781-6の L*a*bの表色系による色差表示と する。標準光源D65。ただし、 色差測定は、(財)日本紡績検査協会 の色差計 (島津製作所UV-31 501) で行う。JIS Z 8 721により、標準色相は色相 (H) : 8.1 PB, 明度 (V) : 1.8, 彩度 (C) : 1.2とする。	

表4-裏生地

区 分		規 定	試 験 方 法
繊維混用率 (%)		ポリエステル 100	J I S L 1 0 3 0 - 1 及び J I S L 1 0 3 0 - 2 による。
糸の見掛織度	たて	84	J I S L 1 0 9 6 の A 法 による。
	よこ	84	
組織		綾織	
質量 (g/m ²)		65 以上	
密度 (10 cm 間)	たて	480 本以上	
	よこ	320 本以上	
寸法変化率 (%)	たて	±2.0 以内	J I S L 1 0 9 6 の C 法 による。
	よこ	±2.0 以内	
引張強さ (N/5 cm)	たて	500 以上	J I S L 1 0 9 6 の A 法 による。
	よこ	400 以上	
染色堅牢度	洗濯	4 級以上	J I S L 0 8 4 4 の A-4 号 による。
	汗	4 級以上	J I S L 0 8 4 8 による。
	摩擦	4 級以上	J I S L 0 8 4 9 の II 形 の 乾 燥 試験 による。
色		表生地と同系色	—

表5—接着芯(前身ごろ, 見返し及び上襟)

区 分		規 定	試 験 方 法
繊維混用率 (%)		ポリエステル 100	J I S L 1 0 3 0 - 1 及び J I S L 1 0 3 0 - 2 による。
糸の見掛織度	たて	56	J I S L 1 0 9 6 の A 法による。
	よこ	56	
巾 (cm)		122 (基準)	
質量 (g/m ²)		55 以上	
密度 (2.54 cm 間)	たて	85 本以上	
	よこ	62 本以上	
寸法変化率 (%)	たて	±1.0 以内	J I S L 1 0 9 6 の D 法による。
	よこ	±1.0 以内	
色		表生地と同系色	—
加工		ポリアミド樹脂 26 ポイントランダム ムドット	—

表6—接着芯(地襟及び胸箱ポケット)

区 分		規 定	試 験 方 法
繊維混用率 (%)		麻 40±5 ポリエステル 30±5 ビニロン 30±5	J I S L 1 0 3 0 - 1 及び J I S L 1 0 3 0 - 2 による。
糸の見掛織度	たて	20/2 ^s	J I S L 1 0 9 6 の A 法による。
	よこ		
巾 (cm)		91 以上	
質量 (g/m ²)		140 以上	
密度 (2.54 cm 間)	たて	40 本以上	
	よこ		
寸法変化率 (%)	たて	±2.0 以内	J I S L 1 0 9 6 の D 法による。
	よこ	±3.0 以内	
引張強さ (N)	たて	450 以上	J I S L 1 0 9 6 の A 法による。
	よこ		
色		表生地と同系色	—

表7—接着芯(不織布芯)

区 分		規 定	試 験 方 法
繊維混用率 (%)		ポリエステル 20±5 ナイロン 80±5	J I S L 1 0 3 0-1及び J I S L 1 0 3 0-2による。
厚さ (mm)		0.45±0.06	J I S L 1 0 8 5による。
質量 (g/m ²)		43±7	
寸法変化率 (%)	たて	±2.0 以内	J I S L 1 0 9 6のC法による。
	よこ		
防しわ率 (%)	たて	80 以上	J I S L 1 0 8 5のB法による。
	よこ		
洗濯強さ		形態の変化A級	J I S L 1 0 8 5による。
加工		ポリアミド系, スピノウェブ樹脂付	—
色		黒	—

注記 ハンドアイロン 120 °C~160 °Cで接着可能な合成樹脂を塗布したものとする。

表8—増し芯

区 分		規 定	試 験 方 法
繊維混用率 (%)	たて	綿 100	J I S L 1 0 3 0-1及び J I S L 1 0 3 0-2による。
	よこ	ウールヘア 25±5 レーヨン 75±5	
組織		平織	J I S L 1 0 9 6のA法による。
糸の見掛番手	たて	30/2	
	よこ	1/11	
密度 (2.54 cm間)	たて	32 本以上	
	よこ	33 本以上	
寸法変化率 (%)	たて	±2.5 以内	J I S L 1 0 9 6のC法による。
	よこ	±2.5 以内	
色		黒	—
加工		両面又は片面毛焼処理 縮じゅう加工	—

表9-カラークロス

区 分		規 定	試 験 方 法
繊維混用率 (%)		レーヨン 40±5 羊毛 60±5	J I S L 1 0 3 0-1及び J I S L 1 0 3 0-2による。
組織		不織布	J I S L 1 0 9 6のA法による。
巾 (cm)		95 (基準)	
質量 (g/m ²)		115 以上	
寸法変化率 (%)	たて	±3.0 以内	J I S L 1 0 9 6のD法による。
	よこ	±3.0 以内	
色		表生地と同系色	—

表10-スレーキ

区 分		規 定	試 験 方 法
繊維混用率 (%)		ポリエステル 65±5 レーヨン 35±5	J I S L 1 0 3 0-1及び J I S L 1 0 3 0-2による。
組織		綾織	J I S L 1 0 9 6のA法による。
質量 (g/m ²)		120 以上	
密度 (10 cm間)	たて	310 本以上	
	よこ	250 本以上	
寸法変化率 (%)	たて	±2.0 以内	J I S L 1 0 9 6のD法による。
	よこ	±2.0 以内	
引張強さ (N/5 cm)	たて	588 以上	J I S L 1 0 9 6のA法による。
	よこ	490 以上	
染色堅牢度	洗濯	3 級以上	J I S L 0 8 4 4のA-4号による。
	汗	3 級以上	J I S L 0 8 4 8による。
	摩擦	3 級以上	J I S L 0 8 4 9のII形の乾燥試験による。
色		黒	—

表11ースライドファスナ

区 分	規 定	試 験 方 法
形式	J I S S 3 0 1 5のL級 止製品 ポリエステル製	—
チェーン幅 (mm)	4.95 (基準)	—
長さ	スカートの種類に合 わせる。	—
テープ材質	ポリエステル	—
テープ幅 (mm)	10.0 (基準)	—
スライダー部組成	オートマチック 亜鉛合金ダイカスト	J I S H 5 3 0 1による。
エレメント材質	ナイロン	—
チェーン横引強度 (N)	250 以上/2.54 cm の 間	J I S S 3 0 1 5による。
下止引裂強度 (N)	50 以上	J I S S 3 0 1 5による。
色	表生地と同系色	—

表12-金属製ボタン

区分	規定		
材料	表	JIS H 3100のC2680R-0	厚さ 0.4 mm 以上
	中	JIS H 3100のC2680R-0	厚さ 0.3 mm 以上
	裏	JIS H 3100のC2680R	厚さ 0.3 mm 以上
	脚	JIS H 3100のC2680RW-0	直径 1.4 mm (基準)
仕上げ	表	銀つやメッキ模様はスカシ加工, 表面磨きとし, 表面には透明のメラミン樹脂焼付け加工とする。	
	中	銀ケシメッキ	
	裏	銀メッキ	
形状・寸法	単位 mm		
	裏面	表面	側面

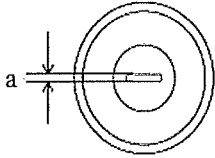



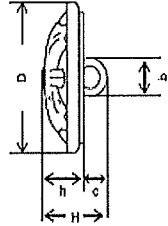

	D	H	h	a	b	c
ボタン	21.0	12.0	7.5	1.4	5.8	4.5
許容差	± 0.5			—		

- 1 許容差の無い寸法は, 標準を示す。
- 2 ボタンの脚は横向き。

表 1 4 - 縫製細部要領 (上衣)

項 目	縫 製 要 領
見返し	前身端に襟付から袖までいっばいにテープをつり気味に張る。扨絹地 (ボンディング) を使用。
裏	背抜きとし, カラゲ処理をする。
袖	筒袖とし, 地縫い割りをする。袖口は 4.0 cm 以上の縫い代をつけ, 裏地を筒に縫い, 縫い目をアイロンで片倒し中とじをする。
袖付	袖ぐりにテープを接着する。表生地をぐし縫いし, 適度に縮めアイロンでしわを消す。左右の袖印を身ごろにあわせて縫い付け, 袖付の線を美しく出す。
肩縫い	裏地は縫い割とし, 裏はまつり縫いとする。
内ポケット	左右の胸裏に内ポケットを作る。右側のみ三角雨蓋付き, ボタン留めとする。
襟つり	長さ 6 cm (基準)。襟腰中央に両端を二つ折りとし, 返し針を十分に行う。
ボタン付け ボタンホール	両前身ごろ, 指定位置に穴をあけ, 太鼓ボタン付とする。足は金属チェーンとする。他に両身ごろ各 1ヶ所飾りボタンを付ける。
肩章通しループ	表地で袋縫いとし (ループミシンも可) 両端飾り幅 1.5 cm (基準) 長さ 2.7 cm (基準), 肩線に添って付ける。
銘板, 取扱表示 及び種類印	左胸内ポケット上部に銘板を縫い付ける。種類印は, 襟吊位置に縫い付ける。取扱表示は, 銘板下に挟み込んで縫い付ける。

表 1 5 - 縫製細部要領 (スカート)

項 目	縫 製 要 領
腰帯	バンド布にインサイドベルトをはる。バンド回り・裏側の縫い代は, 折り返して落としミシンで押さえる。下前端は持ち出しを付け, 尾錠の掛け金を付ける。後ろファスナー開きとする。
ダーツ	前身ごろ・後身ごろとも左右に各 1 本とる。
裏	背裏とし, 裾は表より 2.0 cm (基準) 控え三つ折り縫いとする。左右裾内側セツパ止めにする
裾	3.5 cm 以上の折り返しを付け, 裁ち目はオーバーロックとし, まつり又はルイスミシンで止める。
銘板, 取扱表示 及び種類印	銘板は, 後身ごろ裏, 上前, 腰帯 4.0 cm 下から付ける。種類印は, 上前, 腰帯下に挟み込む。取扱表示は, 銘板下に挟み込んで縫い付ける。

表16一寸法(上衣)

単位 cm

種 類		身体寸法			演奏服(上衣)			
		身長	胸 囲	胴 囲	着 丈	胸回り	肩 幅	袖 丈
許容差		—	—	—	±0.5	±1.0	±0.5	±0.5
4号	D	170~175	~85	~62	58.0	101.0	42.0	60.0
	F	170~175	~91	62~70	58.0	107.0	44.0	60.0
5号	C	165~170	~85	~65	56.0	101.0	42.0	58.0
	D	165~170	85~88	65~68	56.0	104.0	43.0	58.0
	E	165~170	88~91	68~72	56.0	107.0	44.0	58.0
	F	165~170	91~94	72~75	56.0	110.0	45.0	58.0
6号	B	160~165	~79	~62	56.0	95.0	41.0	56.5
	C	160~165	79~82	62~64	56.0	98.0	42.0	56.5
	D	160~165	82~85	64~66	56.0	101.0	42.0	56.5
	E	160~165	85~88	66~68	56.0	104.0	43.0	56.5
	F	160~165	88~91	68~70	56.0	107.0	44.0	56.5
	G	160~165	91~94	70~74	56.0	110.0	45.0	56.5
7号	A	155~160	~76	~60	53.0	92.0	41.0	55.0
	B	155~160	76~79	60~63	53.0	95.0	41.0	55.0
	C	155~160	79~82	63~65	53.0	98.0	42.0	55.0
	D	155~160	82~85	65~67	53.0	101.0	42.0	55.0
	E	155~160	85~88	67~69	53.0	104.0	43.0	55.0
	F	155~160	88~91	69~71	53.0	107.0	44.0	55.0
	G	155~160	91~94	71~74	53.0	110.0	45.0	55.0
8号	A	150~155	~76	~60	53.0	92.0	41.0	53.5
	B	150~155	76~79	60~62	53.0	95.0	41.0	53.5
	C	150~155	79~82	62~64	53.0	98.0	42.0	53.5
	D	150~155	82~85	64~66	53.0	101.0	42.0	53.5
	E	150~155	85~88	66~68	53.0	104.0	43.0	53.5
	F	150~155	88~91	68~70	53.0	107.0	44.0	53.5
	G	150~155	91~94	70~73	53.0	110.0	45.0	53.5
9号	C	145~150	~82	~60	50.0	98.0	42.0	52.0
	E	145~150	82~88	60~66	50.0	104.0	43.0	52.0
SS		調達要領指定書による。						

表 17 一寸法 (スカート)

単位 cm

種 類		身体寸法			演奏服 (スカート)		
		身長	胸 囲	胴 囲	スカート丈	ウエスト	ヒップ
許容差		—	—	—	±1.0	±1.0	±0.5
4号	D	170~175	~85	~62	102.0	66.0	101.5
	F	170~175	~91	62~70	102.0	70.0	106.5
5号	C	165~170	~85	~65	102.0	66.0	99.0
	D	165~170	85~88	65~68	102.0	70.0	103.0
	E	165~170	88~91	68~72	102.0	73.0	107.0
	F	165~170	91~94	72~75	102.0	76.0	110.5
6号	B	160~165	~79	~62	102.0	62.0	96.5
	C	160~165	79~82	62~64	102.0	64.0	99.0
	D	160~165	82~85	64~66	102.0	66.0	101.5
	E	160~165	85~88	66~68	102.0	68.0	104.0
	F	160~165	88~91	68~70	102.0	70.0	106.5
	G	160~165	91~94	70~74	102.0	72.0	109.0
7号	A	155~160	~76	~60	99.0	60.0	94.0
	B	155~160	76~79	60~63	99.0	62.0	96.5
	C	155~160	79~82	63~65	99.0	64.0	99.0
	D	155~160	82~85	65~67	99.0	66.0	101.5
	E	155~160	85~88	67~69	99.0	68.0	104.0
	F	155~160	88~91	69~71	99.0	70.0	106.5
	G	155~160	91~94	71~74	99.0	72.0	109.0
8号	A	150~155	~76	~60	99.0	60.0	94.0
	B	150~155	76~79	60~62	99.0	62.0	96.5
	C	150~155	79~82	62~64	99.0	64.0	99.0
	D	150~155	82~85	64~66	99.0	66.0	101.5
	E	150~155	85~88	66~68	99.0	68.0	104.0
	F	150~155	88~91	68~70	99.0	70.0	106.5
	G	150~155	91~94	70~73	99.0	72.0	109.0
9号	C	145~150	~82	~60	96.0	64.0	99.0
	E	145~150	82~88	60~66	96.0	68.0	104.0
SS		調達要領指定書による。					

前面

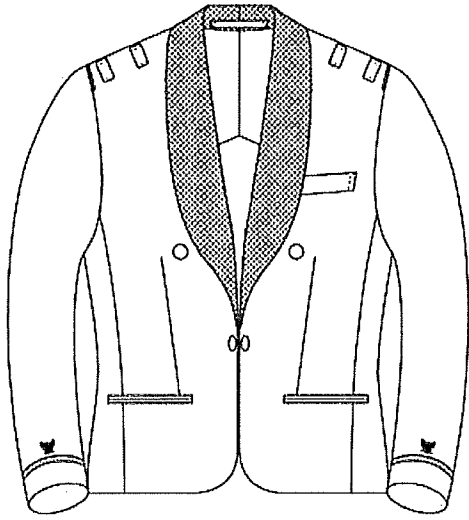

後面

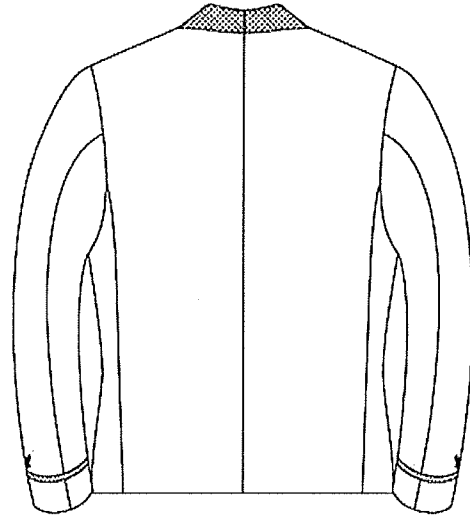

前面

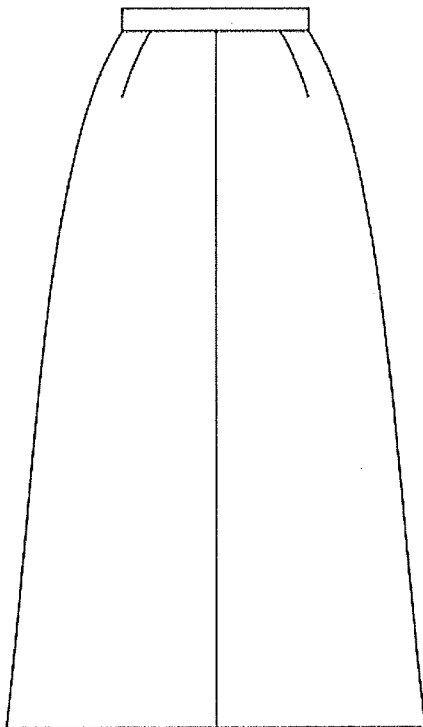

後面



图1—外觀

前身ごろ

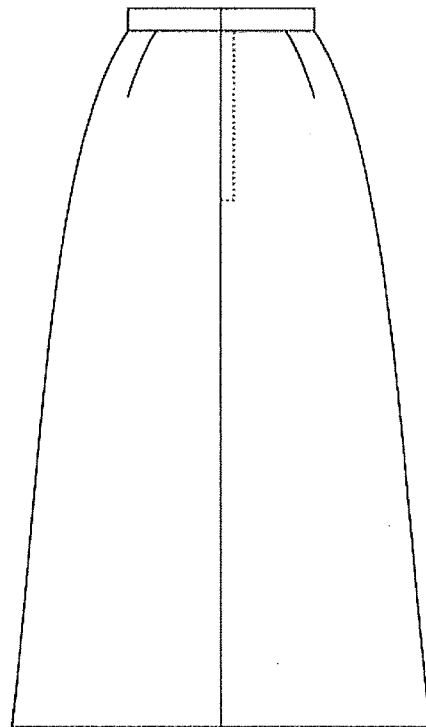
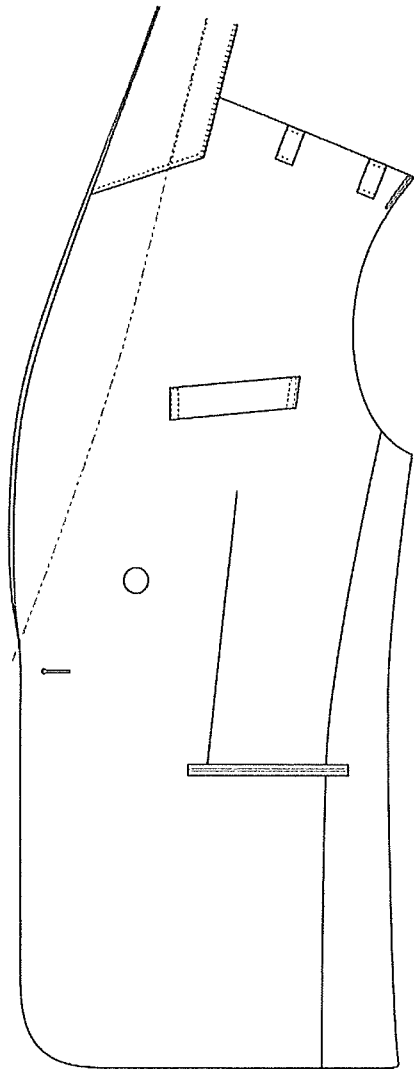

種類印

背裏

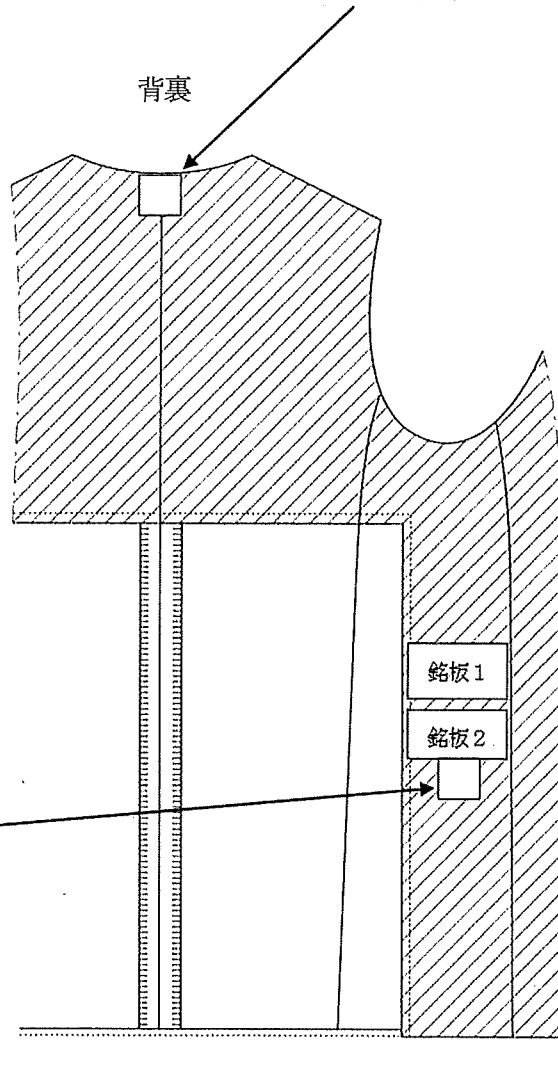

取扱表示

図2 ー前身ごろ及び背裏

後裏面上部

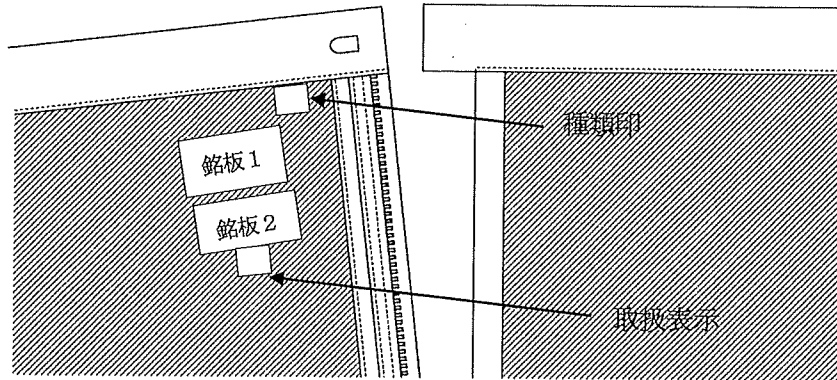

前裏面

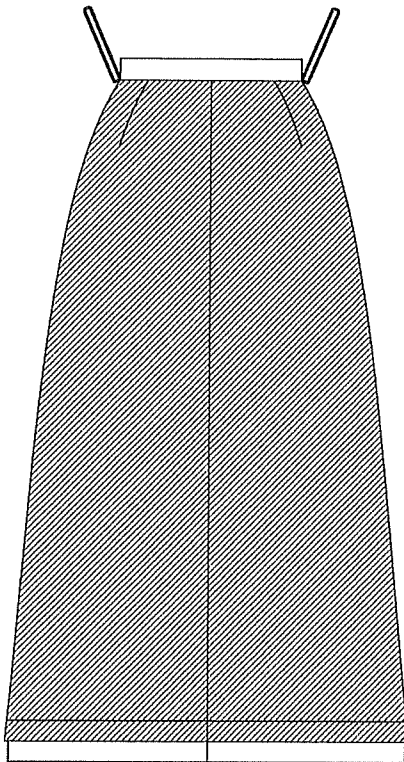

後裏面



図3-スカート



注記 寸法は、基準を示す。

図4－肩周り

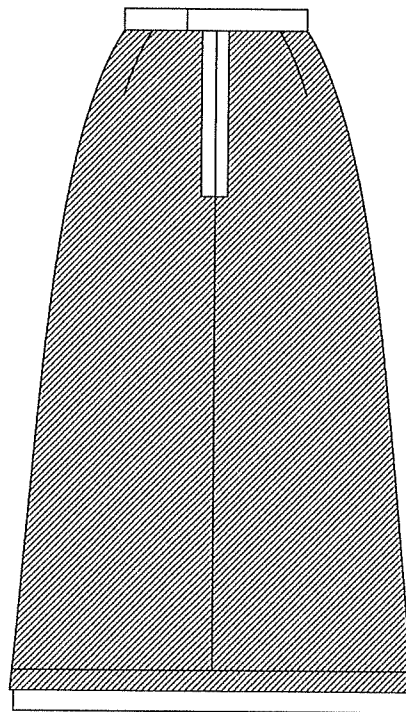
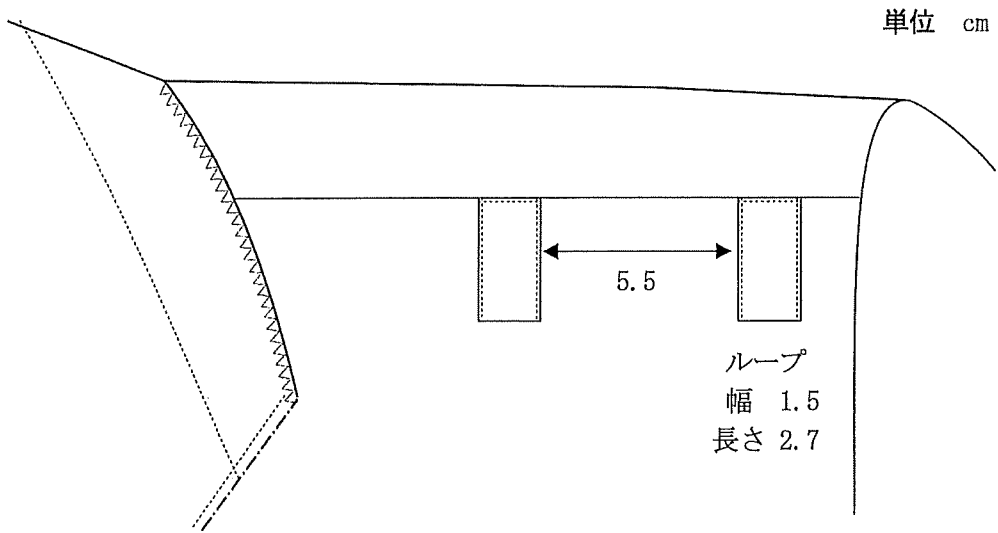
単位 cm

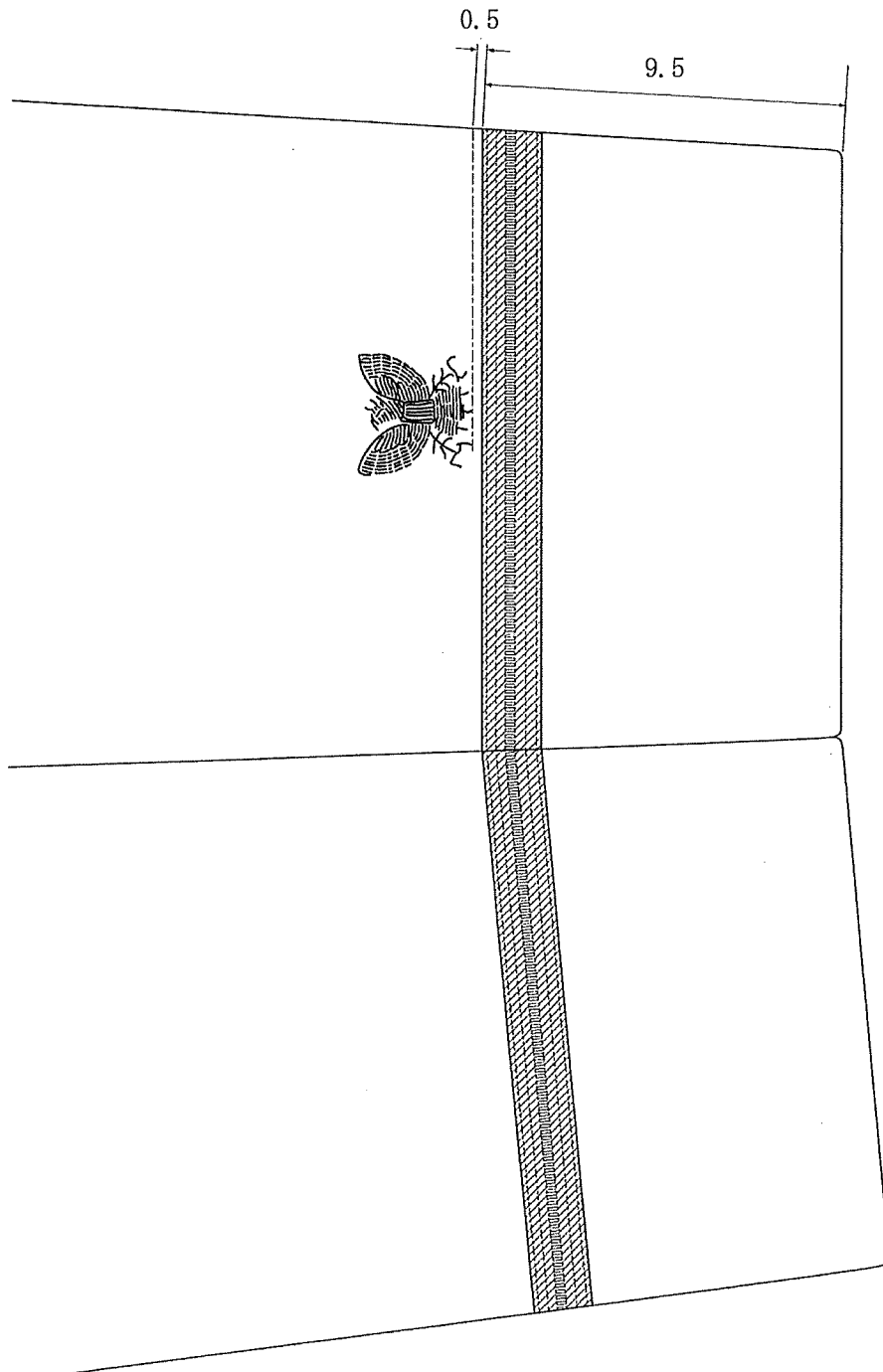

注記1 寸法は、基準を示す。

注記2 袖口のイーグル刺繍については、図6のとおり。

図5-袖口

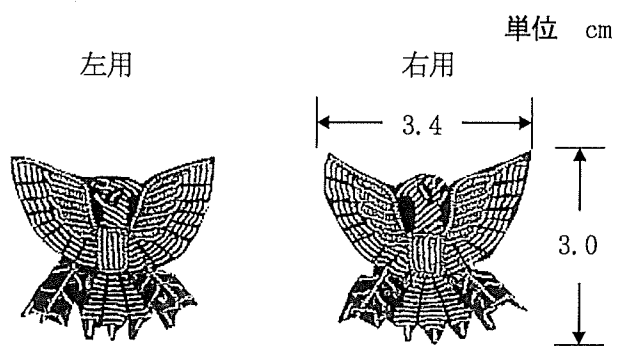

注記 寸法は、基準を示す。

図6-イーグル刺繍