校内水泳大会開催

9月18日(水)午後に校内水泳大会が行われ、学生は海曹ガスタービン、海士ガスタービン混合チームが、職員は厚生課、整備課、情報教官室混合チームがそれぞれ優勝しました。
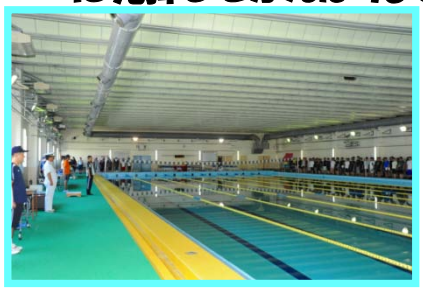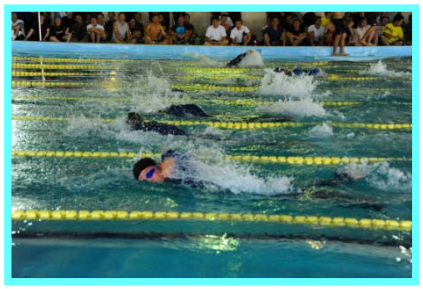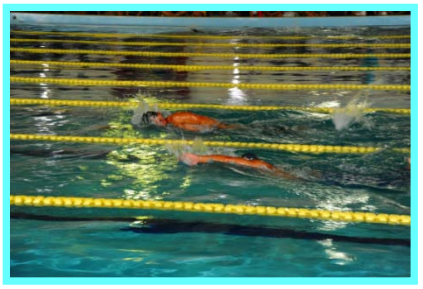
海上自衛隊員にとって水泳能力は勤務上必須なものであり、大会当日は、皆が日頃の訓練成果を十二分に発揮してがんばりました。